

**Abril**  
**2026**



# **Sistemas Eficientes**

Calidad, ahorro, confort  
y sostenibilidad





# Quiénes somos

Polytherm es una compañía española especializada en el diseño y fabricación de soluciones técnicas para climatización por suelo radiante, fontanería y tratamiento de agua.

Con tecnología propia y más de cuatro décadas de trayectoria, ofrecemos sistemas de calidad, eficientes y sostenibles en proyectos residenciales, públicos e industriales.

*“La innovación no está solo en los productos. Está en el compromiso de hacer las cosas bien, generación tras generación.”*

## Sobre la compañía

Desde nuestras instalaciones en España, diseñamos y fabricamos sistemas con alcance internacional.

Centro de diseño y laboratorio técnico propio.

Oficinas centrales en Alcobendas (Madrid).

## Presencia internacional

**+21** países con sistemas Polytherm instalados.

## Calidad y sostenibilidad

**Diseñamos pensando en la eficiencia y el futuro del planeta**

Nuestros sistemas están avalados por certificaciones oficiales y un firme compromiso medioambiental.



### CERTIFICACIÓN OCS

Empresa certificada por AENOR en el programa internacional OCS, que previene la liberación de micro plásticos al entorno.



### FABRICACIÓN RESPONSABLE

Producción propia optimizada con reciclaje de materiales y energía solar para reducir el impacto ambiental.

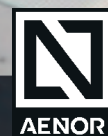

### SISTEMAS CERTIFICADOS

Sistemas de suelo radiante y tuberías certificados por AENOR según normativas europeas de calidad y seguridad.

# Al frente de la innovación

Grupo Polytherm es una compañía española especializada en el diseño y fabricación de soluciones técnicas para climatización por suelo radiante, fontanería y tratamiento de agua.

Con tecnología propia y más de cuatro décadas de trayectoria, ofrecemos sistemas fiables, eficientes y sostenibles en proyectos residenciales, públicos e industriales.

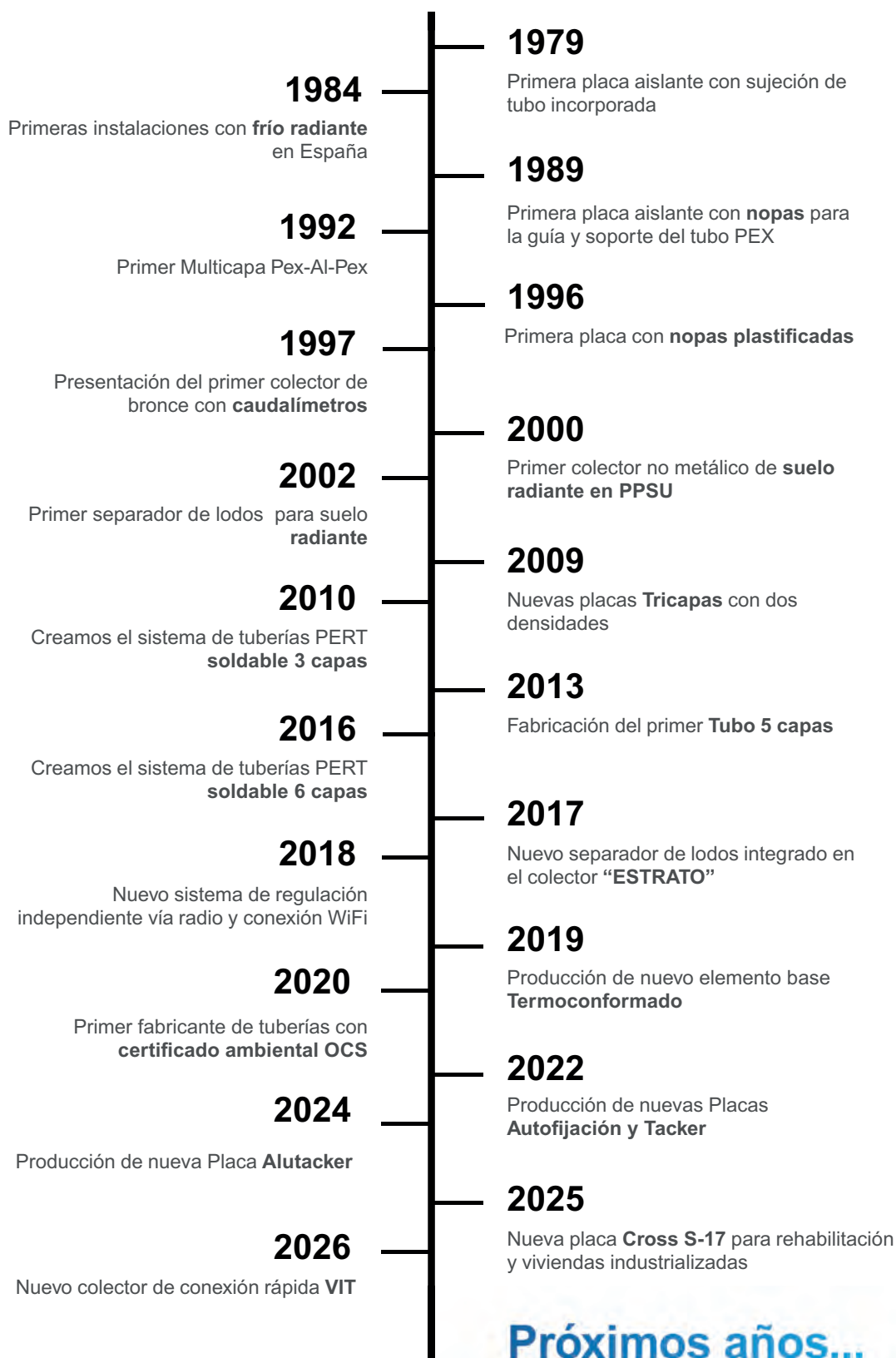

SEGUIMOS INNOVANDO

## 01. Fusioper .....página x.



Tuberías	página x.
Accesorios	página x.
Colectores	página x.
Herramientas	página x.
Documentación técnica	página x.

## 02. Press Fitting .....página x.



Tuberías	página x.
Accesorios	página x.
Colectores	página x.
Herramientas	página x.
Documentación técnica	página x.

## 03. Tubos térmicos .....página x.



Flexstar	página x.
Calpex	página x.
Premant	página x.

## 04. Sistemas radiantes .....página x.



Obra nueva	página x.
Rehabilitación	página x.
Techo radiante	página x.
Sistemas radiantes industriales	página x.
Colectores premontados	página x.
Suministro modular	página x.
Regulación	página x.
Bombas electrónicas	página x.

## 05. Tratamiento del agua sanitaria .....página x.



## CONDICIONES GENERALES DE VENTA

**1. Condiciones Generales.** Las presentes condiciones regirán sin excepción de clase alguna para todas las ventas realizadas por LA EMPRESA, entendiéndose que el cliente se somete a ellas por el mero hecho de confirmar, cumplimentar o recibir los pedidos efectuados a LA EMPRESA.

**2. La empresa,** se reserva el derecho a anular el compromiso o bien exigir el pago al contado si se presentan circunstancias después de la firma del compromiso que hagan temer el impago de la deuda.

**3. Suministro.** El suministro se entenderá efectuado en nuestros locales, viajando siempre la mercancía por riesgo del cliente.

**4. Reserva de dominio.** LA EMPRESA, se reserva el dominio de la mercancía vendida hasta que el precio de la misma haya sido totalmente satisfecho. Hasta dicho momento el cliente se obliga a manifestar ante terceros tal reserva de dominio, respondiendo de los daños y perjuicios que por omisión de ésta obligación se ocasionen a LA EMPRESA y sin perjuicio de las responsabilidades de la misma.

**5. La empresa,** no aceptará reclamación alguna sobre la mercancía transcurridas las 48 horas desde la recepción de la misma.

**6. Condiciones de devolución de material.** Cualquier devolución tendrá un decremento del 10% del valor del material. Los costos de transporte hasta nuestras instalaciones serán por cuenta del cliente, debiendo también de reintegrar los costos del transporte del envío de la mercancía si éstos han sido abonados por la empresa. En caso de deterioro de embalaje durante el transporte, éste y sus costos de manipulación serán descontados del abono. En caso del deterioro del material no será admitida dicha devolución. NO SERÁ ADMITIDA NINGUNA DEVOLUCIÓN DE MATERIAL TRANSCURRIDOS 15 DÍAS DESDE EL ENVÍO DEL MISMO.

**7. Condiciones de pago.** Las condiciones de pago, para el pedido son las que figuran en factura. En caso de no cumplir estas condiciones, el cliente se declara conforme a que se cargue cualquier gasto adicional derivado de este incumplimiento.

**8. Los plazos de suministro** no son obligatorios; por tanto no puede haber reclamaciones por daños y perjuicios.

**9. Reclamaciones.** Atenderemos las reclamaciones justificadas de posibles anomalías en materiales en base al siguiente criterio:

- Daños evidentes: se deberán detallar a la firma del albarán en el momento de la entrega.  
- Daños ocultos: se harán por escrito a nuestra central en Madrid en el plazo de 24 horas, siempre que conste a la firma en el albarán la anotación "pendiente de revisión".

**10. Garantía.** LA EMPRESA garantiza todos sus fabricados durante 2 años a partir de la entrega de materiales, contra todo defecto de fabricación y/o funcionamiento. El tubo queda garantizado, ante un posible defecto de fabricación, durante diez años, hasta un valor total de 500.000 Euros, dentro del marco de una póliza de seguro internacional ante una renombrada compañía de seguros. Para los productos ajenos, nuestra garantía se limita a transmisión de los derechos que nos asisten ante nuestro proveedor.

Para que la garantía cubra los daños propios o a terceros que puedan ser causados por un defecto de fabricación de nuestros productos, es imprescindible que la instalación de los mismos será realizada por personal cualificado respetando las normativas vigentes. En instalaciones de calefacción o de agua es imprescindible la presentación del actas de la prueba de presión firmada por la dirección facultativa, así como el correcto mantenimiento del agua. (Libre de lodos y pH neutro).

LA EMPRESA no acepta ninguna reclamación por aplicación errónea de sus productos, servicio indebido o inadecuado, montaje y/o puesta en marcha defectuosos realizados por el comprador y/o terceros y un deficiente y/o inadecuado trato.

Nuestra garantía no cubre los daños ocasionados por:

- Instalaciones sin la obligatoria prueba de presión hidráulica.  
- Incumplimiento de normativas en vigor, así como de las instrucciones de instalación recogidas en nuestra documentación técnica.  
- Chafado, aplastamiento o daño mecánico en los tubos. El radio de curvatura de los tubos no será inferior a 6 veces el diámetro de los mismos.  
- Daños producidos por heladas. La exposición prolongada a radiaciones ultravioleta (luz solar directa). Será responsabilidad del cliente el robo o incendio de los materiales una vez entregados.

Cualquier aviso o notificación de defectos ha de hacerse de forma inmediata y por escrito a nuestro Servicio Posventa en Madrid, remitiendo al mismo tiempo el certificado de garantía. Para que se cumpla dicha garantía, el producto deberá estar correctamente instalado, según las instrucciones adjuntas y a la normativa vigente.

Es condición indispensable para la indemnización que se hayan cumplido las instrucciones generales de instalación o montaje, consejos y recomendaciones incluidas en nuestra documentación técnica, así como las especificaciones técnicas y normativas reglamentarias en vigor.

**11. Importante.** LA EMPRESA diseña y fabrica sus productos para que funcionen de forma conjunta como un SISTEMA. Para mayor seguridad los "SISTEMAS" se someten a ensayos de funcionamiento internos (en nuestros laboratorios) y externos (AENOR).

La alteración del SISTEMA con componentes de terceras empresas, aparentemente iguales o similares, el empleo de herramienta no adecuada dará como resultado un conjunto de piezas o producto no ensayados ni certificados. No pudiendo la EMPRESA responsabilizarse del funcionamiento de los mismos.

Todos nuestros productos están diseñados exclusivamente para soportar calidades del agua conformes al "Reglamento Técnico Sanitario de Aguas Potables" para uso "público" y en su caso la normativa reguladora de la calidad del agua en circuitos de calefacción y/o refrigeración.

La formalización de pedidos supone la aceptación implícita de todas estas Condiciones. Para cualquier diferencia que surgiere, ambas partes, con expresa renuncia de su fuero propio, se someten para cuantas cuestiones se derivan de la aplicación o interpretación de las presentes condiciones de venta, a los juzgados y tribunales de Madrid capital.

## CONDIÇÕES GERAIS DE VENDA

**1. Condições Gerais.** As presentes condições regem sem exceção de classe alguma para todas as vendas realizadas pela EMPRESA, entendendo-se que o cliente se submete a elas pelo simples facto de confirmar, completar ou receber os pedidos efectuados pela EMPRESA.

**2. A Empresa** reserva o direito de anular o compromisso ou bem exigir o pagamento antecipado se apresentar-se circunstâncias depois de assinado o compromisso que façam antever o não pagamento da dívida.

**3. Fornecimento.** O fornecimento entende-se efectuado nos nossos locais, viajando sempre a mercadoria por risco do cliente.

**4. Reserva de domínio.** A empresa reserva o domínio da mercadoria vendida até que o preço da mesma tenha sido totalmente satisfeito. Até ao dito momento que o cliente obrigue-se a manifestar diante de terceiros tal reserva de domínio, respondendo aos danos e prejuízos que por omissão de esta obrigação ocasione à EMPRESA e sem prejuízo da responsabilidade da mesma.

**5. A EMPRESA,** não aceita reclamações algumas sobre a mercadoria após terem decorrido 48 Horas desde a recepção da mesma.

**6. Condições de devolução de material.** Qualquer devolução tem uma desvalorização de 10% do valor do material. Os custos do transporte até às nossas instalações serão por conta do cliente, devendo também reintegrar os custos do transporte de envio da mercadoria se estes foram creditados pela EMPRESA. Em caso de deterioração da embalagem durante o transporte, este e seus custos de manipulação serão descontados do crédito. NÃO SERÁ ADMITIDA NENHUMA DEVOLUÇÃO DE MATERIAL DECORRIDO 15 DIAS DESDE O ENVIO DA MESMO.

**7. Condições de pagamento.** As condições de pagamento, para o pedido são as que figuram na factura. Em caso do não cumprimento das condições, o cliente declara-se conforme a que se debite qualquer gasto adicional derivado a este incumprimento.

**8. Os prazos de fornecimento não** são obrigatórios; portanto não pode haver reclamações por danos ou prejuízos.

**9. Reclamações.** Atendemos as reclamações justificadas de possíveis anomalias em materiais em base do seguinte critério:

- Danos evidentes: devem-se detalhar quando assinada a guia de transporte (nota de entrega) no momento de entrega.  
- Danos ocultos: fazem-se por escrito à nossa central em Madrid no prazo de 24 horas, sempre que conste da assinatura da guia de transporte (nota de entrega) a anotação "pendente de revisão".

**10. Garantia.** A EMPRESA garante todos os seus fabricados durante 2 anos a partir da entrega de materiais, contra todo o defeito de fabrico e/ou funcionamento. O tubo de polietileno reticulado tem uma garantia dentro de um possível defeito de fabricação durante 10 anos até um valor de 500.000 Euros dentro de um quadro de uma apólice de seguro internacional diante de uma renomada companhia de seguros. Para os importados, nossa garantia limita-se a transmissão dos direitos que nos dá nosso fornecedor.

Para que a garantia cubra os danos próprios ou de terceiros, que possam ser causados por um defeito de fabrico dos nossos produtos, é essencial que a instalação do mesmo seja realizada por pessoal qualificado que respeite as normas em vigor. Nas instalações de aquecimento ou água, é essencial apresentar as atas do teste de pressão assinado pela gestão do projeto, bem como a correta manutenção da água. (sem lamas e com pH neutro).

A EMPRESA não aceita nenhuma reclamação pela aplicação errada de seus produtos, serviço indevido ou inadequado, montagem e/ou arranque defeituosos realizados pelo comprador e/ou terceiros e uma deficiente e/ou inadequado trato.

Nossa garantia não cobre os danos ocasionados por:

- Instalações sem a obrigatória prova de pressão hidráulica.  
- Incumprimento de normativas em vigor, assim como as instruções da instalação recolhida em nossa documentação técnica.  
- Esmagamento ou dano mecânico nos tubos. O raio de curvatura dos tubos não ser inferior a 6 vezes o diâmetro dos mesmos.  
- Danos produzidos por gelo. A exposição prolongada a radiações ultravioletas (luz solar directa). Será responsabilidade do cliente ou roubo ou incêndio das matérias uma vez entregues.  
Qualquer aviso ou notificação de defeitos devem de se fazer de forma imediata e por escrito ao nosso Serviço Pós-Venda em Madrid, remetendo ao mesmo tempo o certificado de garantia. Para que se cumpra a dita garantia o produto deverá estar correctamente instalado, segundo as instruções adjuntas e a normativa vigente.

É condição indispensável para a indemnização que se tenha cumprido as instruções gerais de instalação ou montagem, conselhos e recomendações incluídas em nossa documentação técnica, assim como as especificações técnicas e normativas regulamentares em vigor.

**11. Importante.** A EMPRESA desenha e fabrica os seus produtos para que funcionem de forma conjunta como um SISTEMA. Para maior segurança os "SISTEMAS" são submetidos a ensaios internos (nos nossos laboratórios) e externos (AENOR) de funcionamento.

A alteração do SISTEMA com componentes de terceiros, aparentemente iguais ou similares, o uso de ferramenta não adequada terá como consequência um conjunto de peças ou produtos não testados nem certificados. Não podendo a EMPRESA responsabilizar-se pelo funcionamento destes.

Todos os nossos produtos estão desenhados exclusivamente para qualidades de água em conformidade com o "Regulamento Técnico Sanitário de Águas Potáveis" para uso "público" e no seu caso a norma reguladora da qualidade da água nos circuitos de aquecimento e/ou arrefecimento.

A formalização de pedidos supõe a aceitação implícita de todas estas Condições. Para qualquer diferendo que surja, ambas partes, com expressa renúncia do seu próprio foro, fica sujeita para qualquer questão que derive da aplicação das presentes condições de venda, dos juízos e tribunais de Madrid capital.



**FUSIOPER**

**Fontanería**

---

# **Sistema Fusioper**

---

**Climatización - Fontanería - Calefacción**

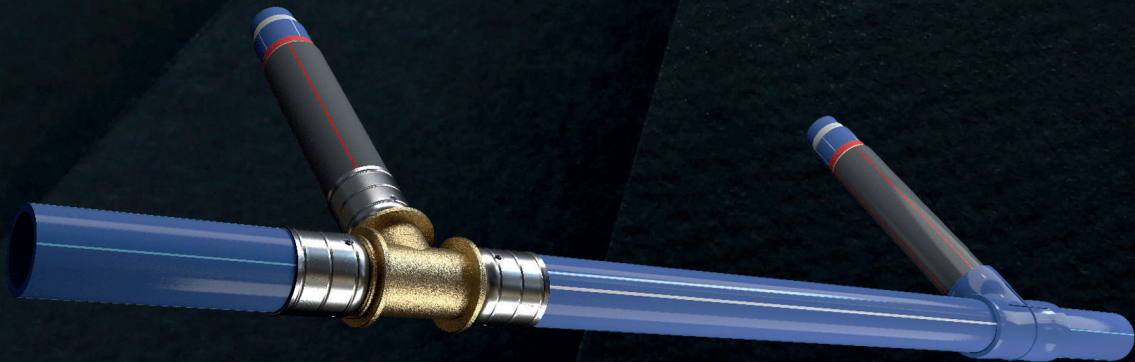

**ABRIL 2026**

# Sistema Fusioper

Todo sobre el sistema

## Tubería Fusioper



Conductores de alta resistencia térmica y mecánica diseñados para minimizar las pérdidas de carga.

.....Página 09

## Accesorios Fusioper



### Electrofundición

Soluciones avanzadas con resistencia eléctrica integrada para uniones seguras y controladas en condiciones de acceso difícil o grandes diámetros.

### Termofusión

Gama de piezas diseñadas para una unión molecular perfecta mediante calor, creando una red homogénea y sin fugas.

.....Página 11

## Colectores



Soluciones de distribución modular que optimizan el equilibrio hidráulico en instalaciones de fontanería y calefacción.

.....Página 21

## Herramientas

Equipamiento profesional de precisión para asegurar soldaduras perfectas y cortes limpios en cada fase del montaje.

.....Página 22

## Documentación técnica

Guías detalladas, tablas de pérdida de carga y certificados para el cumplimiento normativo riguroso.

.....Página 25



001/007216

## SISTEMA CERTIFICADO

## FUSIOPER-3-FASER WHITELINE ESPECIAL A.C.S.

### TUBO FUSIOPER-3-FASER



PARA INSTALACIONES DE AGUA FRÍA Y CALIENTE CON REFUERZO INTERIOR DE FIBRA DE VIDRIO PARA REDUCIR SU DILATACIÓN Y AUMENTAR SU RIGIDEZ

#### CARACTERÍSTICAS TÉCNICAS:

Alta estabilidad térmica  
 Campo de trabajo desde -20°C a +90°C  
 Estabilidad dimensional  
 Gran caudal  
 Baja rugosidad  
 Compatible con nuestros accesorios  
**ELECTROFUSIÓN, TERMOFUSIÓN Y PRESS**  
 Uso alimentario  
 Suministro en barras de Ø32 a Ø110  
 Fabricado en la U.E.

#### CARACTERÍSTICAS TÉCNICAS:

Alta estabilidade térmica  
 Campo de trabalho desde -20°C a + 90°C  
 Grande Caudal  
 Baixa rugosidade  
 Compatível com nossa acessórios  
**ELECTROFUSIÓN, TERMOFUSIÓN Y PRESS**  
 Uso alimentar  
 Fornecimento em barras de 32 a 110  
 Fabricado na UE

### SERIE 5 / RANGE 5 FUSIOPER-3-FASER



Artículo/Artigo	Denominación/Designação	Embalaje/Embalagem	€/ml
TBFAS50253	25x2,3	90 m (en barras 3 m)/(Barras 3 m)	1,94
TBFAS50323	32x2,9	60 m (en barras 3 m)/(Barras 3 m)	3,10
TBFAS50403	40x3,7	45 m (en barras 3 m)/(Barras 3 m)	5,15
TBFAS50503	50x4,6	24 m (en barras 3 m)/(Barras 3 m)	7,98
TBFAS50633	63x5,8	15 m (en barras 3 m)/(Barras 3 m)	13,50
TBFAS50753	75x6,8	9 m (en barras 3 m)/(Barras 3 m)	18,90
TBFAS50903	90x8,2	9 m (en barras 3 m)/(Barras 3 m)	26,80
TBFAS51103	110x10	6 m (en barras 3 m)/(Barras 3 m)	45,00

**Suministro de barras sueltas 10% de recargo.**

**NOTA: OTRAS SERIES SE PUEDEN FABRICAR ANTE PEDIDO.**

**NOTA: OUTRAS SÉRIES PODEM SER FABRICADAS POR ENCOMENDA.**

## FUSIOPER-6-EVOHFASER REDLINE ESPECIAL CALEFACCIÓN Y CLIMATIZACIÓN

### TUBO FUSIOPER-6-EVOHFASER

PARA INSTALACIONES DE CALEFACCIÓN Y CLIMATIZACIÓN DONDE SE REQUIERE IMPERMEABILIDAD AL OXÍGENO, RIGIDEZ Y RESISTENCIA U.V. MEJORADA

**PATENTADO**

#### CARACTERÍSTICAS TÉCNICAS:

Alta estabilidad térmica  
 Campo de trabajo desde -20°C a +90°C  
 Estabilidad dimensional  
 Gran caudal  
 Baja rugosidad  
 Compatible con nuestros accesorios  
**ELECTROFUSIÓN, TERMOFUSIÓN Y PRESS**  
 Uso alimentario  
 Suministro en barras de Ø32 a Ø110  
 Fabricado en la U.E.

#### CARACTERÍSTICAS TÉCNICAS:

Alta estabilidade térmica  
 Campo de trabalho desde -20°C a + 90°C  
 Grande Caudal  
 Baixa rugosidade  
 Compatível com nossa acessórios  
**ELECTROFUSIÓN, TERMOFUSIÓN Y PRESS**  
 Uso alimentar  
 Fornecimento em barras de 32 a 110  
 Fabricado na UE



### SERIE 5 / RANGE 5 FUSIOPER-6-EVOHFASER

Artículo/Artigo	Denominación/Designação	Embalaje/Embalagem	€/ml
TBEFA50253	25x2,3+C	90 m (en barras 3 m)/(Barras 3 m)	2,50
TBEFA50323	32x2,9+C	60 m (en barras 3 m)/(Barras 3 m)	3,80
TBEFA50403	40x3,7+C	45 m (en barras 3 m)/(Barras 3 m)	6,20
TBEFA50503	50x4,6+C	24 m (en barras 3 m)/(Barras 3 m)	9,90
TBEFA50633	63x5,8+C	15 m (en barras 3 m)/(Barras 3 m)	15,00
TBEFA50753	75x6,8+C	9 m (en barras 3 m)/(Barras 3 m)	22,00
TBEFA50903	90x8,2+C	9 m (en barras 3 m)/(Barras 3 m)	29,80
TBEFA51103	110x10,0+C	6 m (en barras 3 m)/(Barras 3 m)	49,50

C= Capa de protección/ Capa de protecção

**Suministro de barras sueltas 10% de recargo.**

NOTA: OTRAS SERIES SE PUEDEN FABRICAR BAJO ANTE PEDIDO.  
 NOTA : OUTRAS SÉRIES PODEM SER FABRICADAS POR ENCOMENDA.



TermoConcept

**FUSIOPER**

Sistema Fusioper

---

# Accesorios Fusioper

---

Una solución para cada instalación

2026

## Accesorios multicombinables- Acessórios Multi Combináveis Accessoires Multi Combinés- Multicombinables Fittings



Este sistema de accesorios nos permite reducir el número de referencias, gracias a que cualquier accesorio de un diámetro inferior se puede montar directamente sobre otro accesorio de un diámetro superior, reduciendo el espacio necesario para su instalación. (Excepto Tes)  
Así mismo, cualquier pieza hasta Ø50 puede llevar terminales roscados.

Este sistema de acessórios permite-nos reduzir o numero de referencias derivado a qualquer acessório de um diâmetro inferior poder-se montar directamente sobre outro acessório de um diâmetro superior reduzindo o espaço necessário para sua (Excepto tês)  
Assim mesmo, qualquer peça até Ø50 podem levar terminais roscados.

Ce système d'accessoires permet de réduire le nombre de références, car tout accessoire de diamètre inférieur peut être monté sur n'importe quel autre de diamètre supérieur en réduisant l'espace nécessaire à son installation. (à l'exception des tés)  
De même, toute pièce jusqu'à Ø50 peut recevoir des bornes à vis.

This accessory system allows to reduce the number of references, because any fitting of a smaller diameter can be mounted directly on another fitting with a larger diameter. (Except Tes)  
Also any piece up to Ø50 can lead screw terminals.

## Rapidez de montaje-Rapidez de Montagem Rapidité de montage-Fast assembly

## Fácil montaje soldando o prensando-Fácil montagem em soldar ou prensar Montage facile par soudage ou par pression-Easy assembly welding or pressing



## ELECTROFUSION FITTINGS

Manguito		União	Mâchon		Sleeve
Artículo Article	Denominación Denomination	Material Material	Emp. Bolsa Bag packing	Emp.Caja Box packing	€/und. €/unit.
FP2632	Ø32 - 32	FUSIOPER	1	-	4,94
FP2640	Ø40 - 40	FUSIOPER	1	-	5,62
FP2650	Ø50 - 50	FUSIOPER	1	-	8,82
FP2663	Ø63 - 63	FUSIOPER	1	-	10,40
FP2675	Ø75 - 75	FUSIOPER	1	-	18,38
FP2690	Ø90 - 90	FUSIOPER	1	-	20,48
FP2695	Ø110 - 110	FUSIOPER	1	-	28,35
FP2696	Ø125 - 125	FUSIOPER	1	-	44,10



Reducción		Redução	Réduction		Reduction
Artículo Article	Denominación Denomination	Material Material	Emp. Bolsa Bag packing	Emp.Caja Box packing	€/und. €/unit.
FP3520	Ø63 - 32	FUSIOPER	1	-	16,80
FP3521	Ø63 - 50	FUSIOPER	1	-	19,95
FP3525	Ø75 - 50	FUSIOPER	1	-	24,36
FP2676	Ø75 - 63	FUSIOPER	1	-	25,20
FP3505	Ø90 - 50	FUSIOPER	1	-	25,10
FP3535	Ø90 - 63	FUSIOPER	1	-	26,04
FP3515	Ø110 - 63	FUSIOPER	1	-	41,69
FP3510	Ø110 - 75	FUSIOPER	1	-	41,90
FP2677	Ø90 - 75	FUSIOPER	1	-	38,85
FP2697	Ø110 - 90	FUSIOPER	1	-	43,05
FP2699	Ø125 - 110	FUSIOPER	1	-	84,00



Codo 90°		Curva 90°	Coude à 90°		Elbow 90°
Artículo Article	Denominación Denomination	Material Material	Emp. Bolsa Bag packing	Emp.Caja Box packing	€/und. €/unit.
FP2888	Ø50 - 50	FUSIOPER	1	-	20,90
FP2889	Ø63 - 63	FUSIOPER	1	-	24,10
FP2900	Ø75 - 75	FUSIOPER	1	-	32,76
FP2905	Ø90 - 90	FUSIOPER	1	-	35,18
FP2910	Ø110 - 110	FUSIOPER	1	-	47,36
FP2915	Ø125 - 125	FUSIOPER	1	-	78,75



Codo 45°		Curva 45°	Coude à 45°		Elbow 45°
Artículo Article	Denominación Denomination	Material Material	Emp. Bolsa Bag packing	Emp. Caja Box packing	€/und. €/unit.
FP2903	Ø50 - 50	FUSIOPER	1	-	15,96
FP2904	Ø63 - 63	FUSIOPER	1	-	25,20
FP2902	Ø75 - 75	FUSIOPER	1	-	36,86
FP2907	Ø90 - 90	FUSIOPER	1	-	40,43
FP2912	Ø110 - 110	FUSIOPER	1	-	51,35
FP2917	Ø125 - 125	FUSIOPER	1	-	62,79



Te tubo-tubo		Tê	Té égal	Tee	
Artículo Article	Denominación Denomination	Material Material	Emp. Bolsa Bag packing	Emp. Caja Box packing	€/und. €/unit.
FP2921	Ø50 - 50 - 50	FUSIOPER	1	-	28,14
FP2922	Ø63 - 63 - 63	FUSIOPER	1	-	32,03
FP2919	Ø75 - 75 - 75	FUSIOPER	1	-	51,24
FP2920	Ø90 - 90 - 90	FUSIOPER	1	-	54,60
FP2925	Ø110 - 110 - 110	FUSIOPER	1	-	82,85



Te reducida		Tê redução	Te de réduction	Reduced Tee	
Artículo Article	Denominación Denomination	Material Material	Emp. Bolsa Bag packing	Emp. Caja Box packing	€/und. €/unit.
FP3550	Ø63 - 50 - 63	FUSIOPER	1	-	41,90
FP3552	Ø75 - 50 - 75	FUSIOPER	1	-	50,40
FP3555	Ø75 - 63 - 75	FUSIOPER	1	-	41,48
FP3557	Ø90 - 50 - 90	FUSIOPER	1	-	59,64
FP3560	Ø90 - 63 - 90	FUSIOPER	1	-	60,48
FP3562	Ø90 - 75 - 90	FUSIOPER	1	-	72,45
FP3565	Ø110 - 63 - 110	FUSIOPER	1	-	93,35
FP3567	Ø110 - 75 - 110	FUSIOPER	1	-	93,98
FP3570	Ø110 - 90 - 110	FUSIOPER	1	-	94,45
FP2927	Ø125 - 110 - 125	FUSIOPER	1	-	110,28



Tes derivación red.		Redução para eletrofundão	Réduction pour électrofusion	Reduction for electrofusion	
Artículo Article	Denominación Denomination	Material Material	Emp. Bolsa Bag packing	Emp. Caja Box packing	€/und. €/unit.
FP2928	Ø50 - 32 - 50	FUSIOPER	1	-	24,68
FP2929	Ø63 - 32 - 63	FUSIOPER	1	-	26,78
FP2930	Ø75 - 32 - 75	FUSIOPER	1	-	37,28
FP2931	Ø90 - 32 - 90	FUSIOPER	1	-	37,80
FP2932	Ø110 - 32 - 110	FUSIOPER	1	-	55,55



Tapón		Tampão	Bouchon	Top	
Artículo Article	Denominación Denomination	Material Material	Emp. Bolsa Bag packing	Emp. Caja Box packing	€/und. €/unit.
FP3300	Ø50	FUSIOPER	1	-	9,00
FP3305	Ø63	FUSIOPER	1	-	10,29
FP3375	Ø75	FUSIOPER	1	-	24,68
FP3390	Ø90	FUSIOPER	1	-	31,29
FP3395	Ø110	FUSIOPER	1	-	41,58
FP3397	Ø125	FUSIOPER	1	-	68,25



Racor con brida		Racor com flange	Raccord avec bride	Coupling flange	
Artículo Article	Denominación Denomination	Material Material	Emp. Bolsa Bag packing	Emp. Caja Box packing	€/und. €/unit.
FP2937	Ø50/d62/T110/D150	FUSIOPER	1	-	36,38
FP2938	Ø63/d78/T125/D165	FUSIOPER	1	-	41,90
FP2933	Ø75/d92/T145/D185	FUSIOPER	1	-	52,19
FP2934	Ø90/d108/T160/D200	FUSIOPER	1	-	94,40
FP2935	Ø110/d128/T180/D220	FUSIOPER	1	-	99,33
FP2936	Ø125/d135/T180/D220	FUSIOPER	1	-	152,25



## FITTINGS FUSIOPER

### TUBO-TUBO/ PIPE-PIPE

Te tubo-tubo		Tê	Té égal	Tee	
Artículo Article	Denominación Denomination	Material Material	Emp. Bolsa Bag packing	Emp.Caja Box packing	€/und. €/unit.
FP1825	Ø25 - 25 - 25	FUSIOPER	5	100	2,08
FP1832	Ø32 - 32 - 32	FUSIOPER	5	75	2,26
FP1840	Ø40 - 40 - 40	FUSIOPER	5	40	2,43
FP1850	Ø50 - 50 - 50	FUSIOPER	5	25	3,66
FP1863	Ø63 - 63 - 63	FUSIOPER	5	15	9,67
FP1875	Ø75 - 75 - 75	FUSIOPER	2	10	11,19
FP1890	Ø90 - 90 - 90	FUSIOPER	1	6	15,75



Te reducida		Tê redução	Te de réduction	Reduced Tee	
Artículo Article	Denominación Denomination	Material Material	Emp. Bolsa Bag packing	Emp.Caja Box packing	€/und. €/unit.
FP1920	Ø32 - 25 - 25	FUSIOPER	5	75	2,14
FP1925	Ø32 - 25 - 32	FUSIOPER	5	75	2,45
FP1900	Ø40 - 32 - 40	FUSIOPER	5	40	2,69
FP1905	Ø50 - 32 - 50	FUSIOPER	5	25	3,85
FP1910	Ø63 - 32 - 63	FUSIOPER	5	15	9,53
FP1915	Ø63 - 40 - 63	FUSIOPER	5	15	9,57



Codo 90º		Curva 90º	Coude à 90º	Elbow 90º	
Artículo Article	Denominación Denomination	Material Material	Emp. Bolsa Bag packing	Emp.Caja Box packing	€/und. €/unit.
FP2025	Ø25 - 25	FUSIOPER	5	150	1,57
FP2032	Ø32 - 32	FUSIOPER	5	100	1,61
FP2040	Ø40 - 40	FUSIOPER	5	60	2,06
FP2050	Ø50 - 50	FUSIOPER	5	30	3,06
FP2063	Ø63 - 63	FUSIOPER	5	20	8,39
FP2075	Ø75 - 75	FUSIOPER	2	10	10,13
FP2090	Ø90 - 90	FUSIOPER	1	6	14,98



Codo 45º		Curva 45º	Coude à 45º	Elbow 45º	
Artículo Article	Denominación Denomination	Material Material	Emp. Bolsa Bag packing	Emp.Caja Box packing	€/und. €/unit.
FP2132	Ø32 - 32	FUSIOPER	5	150	2,73
FP2140	Ø40 - 40	FUSIOPER	5	90	3,16
FP2150	Ø50 - 50	FUSIOPER	5	50	4,16
FP2163	Ø63 - 63	FUSIOPER	5	25	8,32
FP2175	Ø75 - 75	FUSIOPER	2	15	9,04
FP2190	Ø90 - 90	FUSIOPER	1	8	13,35



Racor Brida		Racor flange	Raccord bride	Joing nut bridle	
Artículo Article	Denominación Denomination	Material Material	Emp. Bolsa Bag packing	Emp.Caja Box packing	€/und. €/unit.
FP1632	Ø32	FUSIOPER	5	200	1,40
FP1640	Ø40	FUSIOPER	5	100	1,50
FP1650	Ø 50	FUSIOPER	5	75	1,90
FP1663	Ø63	FUSIOPER	5	50	3,90
FP1675	Ø75	FUSIOPER	2	30	4,80
FP1690	Ø90	FUSIOPER	1	20	6,50

NOTA: Esta pieza es la misma que la reducción M-H de un diámetro/ Esta peça é a mesma que uma redução M-F de um diâmetro.  
NOTE: Cette pièce est la même que la réduction MF d'un diamètre/ This piece is the same as a diameter M-H reduction



Racor con brida		Racor com flange	Raccord avec bride	Fitting with bridle	
Artículo Article	Denominación Denomination	Material Material	Emp. Bolsa Bag packing	Emp.Caja Box packing	€/und. €/unit.
FP3132	Ø32/d42/T85/D115	FUSIOPER	5	200	15,54
FP3140	Ø40 /d552/T100/D140	FUSIOPER	5	150	21,58
FP3150	Ø50 /d65/T110/D150	FUSIOPER	5	75	24,60
FP3163	Ø63 /d77/T125/D165	FUSIOPER	5	50	36,25
FP3175	Ø75 /d145/T145/D185	FUSIOPER	2	30	44,04
FP3190	Ø90 /d112/T166/T200	FUSIOPER	1	20	50,50

NOTA: Esta pieza NO incluye los tornillos/ Esta peça NO inclui os parafusos.  
NOTE: Cette pièce n'inclut pas les vis / This piece does NOT includes screws.



\* ACERO CINCADO/ AÇO ZINCADO  
\* ACIER ZINGUÉ/ ZINCED STEEL

Racor brida roscada		Racor flange rosqueada	Raccord bride fileté	Fitting threaded bridle	
Artículo Article	Denominación Denomination	Material Material	Emp. Bolsa Bag packing	Emp.Caja Box packing	€/und. €/unit.
FP3155	Ø50 - 1 1/2"	FUSIOPER	5	50	49,80
FP3165	Ø63 - 2"	FUSIOPER	5	50	63,45
FP3177	Ø75 - 2 1/2"	FUSIOPER	2	30	82,89
FP3195	Ø90 - 3"	FUSIOPER	1	20	110,09

NOTA: Esta pieza NO incluye los tornillos/ Esta peça NO inclui os parafusos.  
NOTE: Cette pièce n'inclut pas les vis / This piece does NOT includes screws.



\* ACERO CINCADO/ AÇO ZINCADO  
\* ACIER ZINGUÉ/ ZINCED STEEL

Manguito		União	Mâchon	Sleeve	
Artículo Article	Denominación Denomination	Material Material	Emp. Bolsa Bag packing	Emp.Caja Box packing	€/und. €/unit.
FP1425	Ø25 - 25	FUSIOPER	5	400	2,17
FP1432	Ø32 - 32	FUSIOPER	5	200	1,48
FP1440	Ø40 - 40	FUSIOPER	5	100	1,73
FP1450	Ø 50 - 50	FUSIOPER	5	60	2,34
FP1463	Ø63 - 63	FUSIOPER	5	35	4,27
FP1475	Ø75 - 75	FUSIOPER	2	25	5,08
FP1490	Ø90 - 90	FUSIOPER	1	18	7,11

NOTA: Esta pieza es la misma que la reducción M-H de un diámetro/ Esta peça é a mesma que uma redução M-F de um diâmetro.  
NOTE: Cette pièce est la même que la réduction MF d'un diamètre/ This piece is the same as a diameter M-H reduction.



Manguito reducido		União reduzido	Mâchon réduit	Reduced sleeve	
Artículo Article	Denominación Denomination	Material Material	Emp. Bolsa Bag packing	Emp.Caja Box packing	€/und. €/unit.
FP1435	Ø40 - 32	FUSIOPER	5	125	1,70
FP1445	Ø50 - 40	FUSIOPER	5	75	2,04
FP1455	Ø63 - 50	FUSIOPER	5	45	3,80
FP1465	Ø75 - 63	FUSIOPER	5	25	4,65
FP1470	Ø90 - 75	FUSIOPER	5	20	6,85

NOTA: Esta pieza es la misma que la reducción M-H de dos diámetros/ Esta peça é a mesma que uma redução M-F de dois diâmetros.  
NOTE: Cette pièce est la même que la réduction MF de deux diamètres./ This piece is the same as a two diameter M-H reduction.



Reducción H-M 1 diámetro		Redução H-M	Réduction H-M	Reduction H-M	
Artículo Article	Denominación Denomination	Material Material	Emp. Bolsa Bag packing	Emp.Caja Box packing	€/und. €/unit.
FP1425	32 M - 25 H	FUSIOPER	5	400	2,17
FP1432	40 M - 32 H	FUSIOPER	5	200	1,48
FP1440	50 M - 40 H	FUSIOPER	5	100	1,73
FP1450	63 M - 50 H	FUSIOPER	5	60	2,34
FP1463	75 M - 63 H	FUSIOPER	2	35	4,27
FP1475	90 M - 75 H	FUSIOPER	1	25	5,08

NOTA: Esta pieza es la misma que el manguito/ Esta peça é a mesma que uma união.  
NOTE: Cette pièce est la même qu'une union/ This piece is the same as the sleeve.



Reducción H-M 2 diámetros		Redução H-M	Réduction H-M	Reduction H-M	
Artículo Article	Denominación Denomination	Material Material	Emp. Bolsa Bag packing	Emp.Caja Box packing	€/und. €/unit.
FP1435	50 M - 32 H	FUSIOPER	5	125	1,70
FP1445	63 M - 40 H	FUSIOPER	5	75	2,04
FP1455	75 M - 50 H	FUSIOPER	2	45	3,80
FP1465	90 M - 63 H	FUSIOPER	1	25	4,65

NOTA: Esta pieza es la misma que el manguito reducido/ Esta peça é a mesma que uma união de redução.  
NOTE: Cette pièce est la même qu'une union réduite/ This piece is the same as the reduced sleeve.



Reducción		Redução	Réduction	Reduction	
Artículo Article	Denominación Denomination	Material Material	Emp. Bolsa Bag packing	Emp.Caja Box packing	€/und. €/unit.
FP1431	Ø32 - 16	FUSIOPER	5	385	2,04
FP1433	Ø32 - 20	FUSIOPER	5	385	2,01
FP1434	Ø32 - 25	FUSIOPER	5	385	1,95



Tapón hembra para tubos		Tampão fêmea	Bouchon femelle	Top FT	
Artículo Article	Denominación Denomination	Material Material	Emp. Bolsa Bag packing	Emp.Caja Box packing	€/und. €/unit.
FP2432	Ø32	FUSIOPER	5	275	1,33
FP2440	Ø40	FUSIOPER	5	150	1,61
FP2450	Ø50	FUSIOPER	5	90	2,22
FP2463	Ø63	FUSIOPER	5	60	3,95
FP2475	Ø75	FUSIOPER	2	35	4,92
FP2490	Ø90	FUSIOPER	1	20	7,13

NOTA: Esta pieza es la misma que el tapón macho para accesorios/ Esta peça é a mesma que um tampão macho.  
NOTE: Cette pièce est la même qu'un tampon mâle pour accessoires/ This piece is the same as the male cap for fittings.



Tapón macho para accesorios		Tampão macho	Bouchon mâle	Top MT	
Artículo Article	Denominación Denomination	Material Material	Emp. Bolsa Bag packing	Emp.Caja Box packing	€/und. €/unit.
FP2432	Ø40	FUSIOPER	5	275	1,33
FP2440	Ø50	FUSIOPER	5	150	1,61
FP2450	Ø63	FUSIOPER	5	90	2,22
FP2463	Ø75	FUSIOPER	5	60	3,95
FP2475	Ø90	FUSIOPER	2	35	4,92
FP2490	Ø110	FUSIOPER	1	20	7,13



Tapón 1/2"		Tampão 1/2"	Bouchon 1/2"	Top 1/2"	
Artículo Article	Denominación Denomination	Material Material	Emp. Bolsa Bag packing	Emp. Caja Box packing	€/und. €/unit.
FP3063	TAPÓN Ø63 1/2"	FUSIOPER	2	-	10,77
FP3075	TAPÓN Ø75 1/2"	FUSIOPER	2	-	11,63
FP3090	TAPÓN Ø90 1/2"	FUSIOPER	2	-	12,48

NOTA: Esta pieza es la misma que el tapón hembra para tubos/ Esta peça é a mesma que um tampão fêmea.  
NOTE: Cette pièce est la même qu'un tampon femelle pour tubes/ This piece is the same as the female cap for pipes.



**Inserto salida tubo Ø40**    **Inclusão saída tubo Ø40**    **Douille sortie tuyau Ø40**    **Weld-in saddle Ø40**

Artículo Article	Denominación Denomination	Material Material	Emp. Bolsa Bag packing	Emp. Caja Box packing	€/und. €/unit.
FP1590	INSERTO DE Ø40 SOBRE Ø75	FUSIOPER	5	110	1,78
FP1595	INSERTO DE Ø40 SOBRE Ø90	FUSIOPER	5	110	1,78
FP1597	INSERTO DE Ø40 SOBRE Ø110	FUSIOPER	5	110	1,78



**Inserto salida tubo Ø32**    **Inclusão saída tubo Ø32**    **Douille sortie tuyau Ø32**    **Weld-in saddle Ø32**

Artículo Article	Denominación Denomination	Material Material	Emp. Bolsa Bag packing	Emp. Caja Box packing	€/und. €/unit.
FP1600	INSERTO DE Ø32 SOBRE Ø75	FUSIOPER	5	110	1,65
FP1605	INSERTO DE Ø32 SOBRE Ø90	FUSIOPER	5	110	1,65
FP1610	INSERTO DE Ø32 SOBRE Ø110	FUSIOPER	5	110	1,65



## FITTINGS FUSIOPER

### MIXTOS/ MIXED

**Inserto salida H**    **Inclusão saída F**    **Douille sortie filet F**    **Weld-in saddle FT**

Artículo Article	Denominación Denomination	Material Material	Embalaje Packing	€/und. €/unit.
FP3000	INSERTO DE 3/4" SOBRE Ø75	*	5	10,25
FP3005	INSERTO DE 3/4" SOBRE Ø90	*	5	10,25
FP3010	INSERTO DE 3/4" SOBRE Ø110	*	5	10,25
FP3015	INSERTO DE 1" SOBRE Ø75	*	5	13,45
FP3020	INSERTO DE 1" SOBRE Ø90	*	5	13,45
FP3025	INSERTO DE 1" SOBRE Ø110	*	5	13,45



\* FUSIOPER/LATÓN/INOX/ FUSIOPER/LATÃO /INOX  
\* FUSIOPER/LAITON/INOX/ FUSIOPER/BRASS/INOX

**Inserto salida rosca M**    **Inclusão saída M**    **Douille sortie filet M**    **Weld-in saddle MT**

Artículo Article	Denominación Denomination	Material Material	Embalaje Packing	€/und. €/unit.
FP2880	INSERTO DE 1 1/4" SOBRE Ø75	*	5	17,79
FP2885	INSERTO DE 1 1/4" SOBRE Ø90	*	5	17,79
FP2887	INSERTO DE 1 1/4" SOBRE Ø110	*	5	17,79



\* FUSIOPER/LATÓN/INOX/ FUSIOPER/LATÃO /INOX  
\* FUSIOPER/LAITON/INOX/ FUSIOPER/BRASS/INOX

**Racor Macho**    **Racor macho**    **Raccord mâle**    **Connection MT**

Artículo Article	Denominación Denomination	Material Material	Embalaje Packing	€/und. €/unit.
FP1225	Ø25 - 3/4"	*	5	10,21
FP1226	Ø25 - 1"	*	5	13,09
FP1232	Ø32 - 1"	*	5	14,13
FP1240	Ø40 - 1 1/4"	*	5	19,45
FP1250	Ø50 - 1 1/2"	*	5	24,60



\* FUSIOPER/LATÓN/INOX/ FUSIOPER/LATÃO /INOX  
\* FUSIOPER/LAITON/INOX/ FUSIOPER/BRASS/INOX

Racor Loco		Racor rotativo	Raccord tournant	Flare fitting
Artículo Article	Denominación Denomination	Material Material	Embalaje Packing	€/und. €/unit.
FP1325	Ø25 - 1"	*	5	17,19
FP1332	Ø32 - 1 1/4"	*	5	22,16
FP1340	Ø40 - 1 1/2"	*	5	29,94
FP1350	Ø50 - 2"	*	5	40,91



\* FUSIOPER/LATÓN/INOX/ FUSIOPER/LATÃO /INOX  
\* FUSIOPER/LAITON/INOX/ FUSIOPER/BRASS/INOX

Racor Loco 3 piezas		Racor rotativo 3 partes	Raccord tournant à 3 pièces	Flare fitting, 3 pieces
Artículo Article	Denominación Denomination	Material Material	Embalaje Packing	€/und. €/unit.
FP2324	Ø25 - 3/4"	*	5	24,15
FP2325	Ø25 - 1 "	*	5	24,15
FP2332	Ø32 - 1 "	*	5	36,55
FP2340	Ø40 - 1 1/4"	*	5	51,42
FP2350	Ø50 - 1 1/2"	*	5	74,57



\* FUSIOPER/LATÓN/INOX/ FUSIOPER/LATÃO /INOX  
\* FUSIOPER/LAITON/INOX/ FUSIOPER/BRASS/INOX

Reducción Macho		Redução macho	Réduction mâle	Male reduction
Artículo Article	Denominación Denomination	Material Material	Embalaje Packing	€/und. €/unit.
FP2700	Ø40 - 1"	*	5	14,39
FP2705	Ø50 - 1 1/4"	*	5	19,77
FP2710	Ø63 - 1 1/2"	*	5	25,93



\* FUSIOPER/LATÓN/INOX/ FUSIOPER/LATÃO /INOX  
\* FUSIOPER/LAITON/INOX/ FUSIOPER/BRASS/INOX

Reducción tuerca móvil		Redução porca móvel	Réduction écrou mobile	Reduction with mobile nut
Artículo Article	Denominación Denomination	Material Material	Embalaje Packing	€/und. €/unit.
FP2800	Ø40 - 1 1/4"	*	5	22,25
FP2805	Ø50 - 1 1/2"	*	5	31,22
FP2810	Ø63 - 2"	*	5	48,57



\* FUSIOPER/LATÓN/INOX/ FUSIOPER/LATÃO /INOX  
\* FUSIOPER/LAITON/INOX/ FUSIOPER/BRASS/INOX

Te Hembra central		Tê fêmea central	Té femelle central	Central tee FT
Artículo Article	Denominación Denomination	Material Material	Embalaje Packing	€/und. €/unit.
FP2305	Ø32 - 1/2"H - Ø32	*	5	11,84
FP2306	Ø32 - 3/4"H - Ø32	*	5	13,04
FP2307	Ø40 - 1"H - Ø40	*	5	16,87



\* FUSIOPER/LATÓN/INOX/ FUSIOPER/LATÃO /INOX  
\* FUSIOPER/LAITON/INOX/ FUSIOPER/BRASS/INOX

Racor Hembra	Racor fêmea	Raccord femelle	Connection FT	
Artículo Article	Denominación Denomination	Material Material	Embalaje Packing	€/und. €/unit.
FP1125	Ø25 - 1/2" H	*	5	8,82
FP1126	Ø25 - 3/4" H	*	5	9,10
FP1127	Ø32 - 1/2" H	*	5	8,21
FP1132	Ø32 - 3/4" H	*	5	9,41
FP1140	Ø40 - 1" H	*	5	13,49



\* FUSIOPER/LATÓN/INOX/ FUSIOPER/LATÃO /INOX  
\* FUSIOPER/LAITON/INOX/ FUSIOPER/BRASS/INOX

Junta plana para R. LOCO	Junta plana racor rotativo	Joint par raccord tournant	Flat joint for joint nut	
Artículo Article	Denominación Denomination	Material Material	Embalaje Packing	€/und. €/unit.
FP2525	Ø25 (24x16x1,5) 3/4"	EPDM	5	1,22
FP2535	Ø32 (30x21x1,5) 1"	EPDM	5	1,31
FP2545	Ø40 (38,5x25,5x1,5) 1 1/4"	EPDM	5	1,59
FP2555	Ø50 (44x33x2) 1 1/2"	EPDM	5	1,85



Junta plana para BRIDAS	Junta plana	Joint	Flat joint	
Artículo Article	Denominación Denomination	Material Material	Embalaje Packing	€/und. €/unit.
FP2532	Ø32 (60x28x2)	EPDM	5	3,98
FP2540	Ø40 (70x35x2)	EPDM	5	3,98
FP2550	Ø50 (92x49x2)	EPDM	5	4,90
FP2563	Ø63 (107x61x2)	EPDM	5	4,98
FP2575	Ø75 (127x70x2)	EPDM	5	5,70
FP2590	Ø90 (142x85x2)	EPDM	5	5,90



Válvula de esfera	Válvula esférica	Valve sphérique	Ball valve	
Artículo Article	Denominación Denomination	Material Material	Embalaje Packing	€/und. €/unit.
FP3440	Ø40	*	2	57,77
FP3450	Ø50	*	2	101,37
FP3463	Ø63	*	2	147,15



\* FUSIOPER/LATÓN/INOX/ FUSIOPER/LATÃO /INOX  
\* FUSIOPER/LAITON/INOX/ FUSIOPER/BRASS/INOX

Disolvente de limpieza	Solvente de limpar	Solvant de propreté	Cleaning solvent	
Artículo Article	Denominación Denomination	Envase Tin	Embalaje Packing	€/und. €/unit.
FP4000	Disolvente de limpieza	250 ml	6	CONSULTAR



**NOTA: ESTAS COMBINACIONES SON EJEMPLOS, PERO EN ACCESORIOS DE Ø32, 40 Y 50 SE PUEDEN SUMINISTRAR CON RACORES ROSCA MACHO, RACORES TUERCA MÓVIL O RACORES 3 PIEZAS EN CUALQUIERA DE SUS BOCAS.**

NOTA: ESTAS COMBINAÇÕES SÃO EXEMPLOS, PARA OS ACESSÓRIOS DE 32, 40, 50 PODEM-SE FORNECER COM RACORES DE PORCA MÓVEL OU RACORES DE 3 PEÇAS EM QUALQUER DE SUAS BOCAS.

NOTE: CES COMBINAISONS SONT DES EXEMPLES, MAIS SUR LES ACCESSOIRES DE Ø32, 40 ET 50 LES RACCORDS PEUVENT ETRE FOURNIS AVEC DES FILETS MÂLES OU DES RACCORDS D'ÉCROU MOBILES OU ENCORE DES RACCORDS A TROIS PIÈCES POUR N'IMPORTE QUELLE DE SES EMBOUCHURES.

NOTE: THESE COMBINATIONS ARE EXAMPLES, BUT IN FITTINGS WITH Ø32, 40 AND 50 IT CAN BE SUPPLIED WITH MALE THREAD NUTS, MOBILE NUTS OR FITTINGS IN 3 PIECES IN ANY OF THEIR MOUTHS.

## COLECTORES -FUSIOPER- MANIFOLD



### Colector 1"

### Colector 1"

### Collecteur 1"

### 1" Manifold

Colector horizontal de Ø90 con racores 1" H y termómetro.

*Colector horizontal de 90 com casquilho 1" F e termómetro.*

Distributeur horizontal de Ø90 avec raccord 1" F et thermomètre.

*Horizontal manifold in Ø90 with 1"FT fittings and thermometer.*

Artículo Article	Denominación Denomination	Material Material	€und. €unit.
FP3222	Colector Ø90 con racores 1" HEMBRA 2 vías	1	125,33
FP3224	Colector Ø90 con racores 1" HEMBRA 4 vías	1	177,40
FP3226	Colector Ø90 con racores 1" HEMBRA 6 vías	1	226,61

## SEPARADOR HIDRÁULICO -FUSIOPER- MANIFOLD



### CON RACORES

### Com acessórios

### Avec raccords

### With fittings

Formado por: Purgador automático, grifo de vaciado, 4 racores de conexión rosca y termómetro. (Caudal máximo: 3.000 l/h)

*Colector horizontal de 90 com casquilho 1" F e termómetro.*

Distributeur horizontal de Ø90 avec raccord 1" F et thermomètre.

*Horizontal manifold in Ø90 with 1"FT fittings and thermometer.*

Artículo Article	Denominación Denomination	Material Material	€und. €unit.
SU101.520	SEPARADOR HIDRÁULICO con racores 1" HEMBRA	1	143,69
SU101.525	SEPARADOR HIDRÁULICO con racores 1 1/4" MACHO	1	199,66

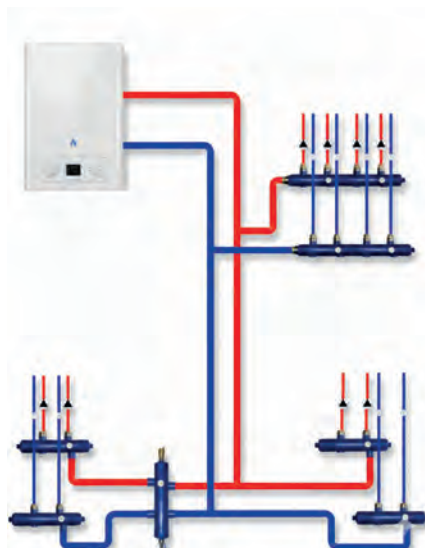

## HERRAMIENTAS SISTEMA FUSIOPER

### Soldador hasta Ø63

Soldador

Machine de soudage

Welding machine



Placa calefactora para termofusión regulable hasta 280°C con display.

*Placa aquecida para termo fusão ajustável ate 280°C com display.*

*Une plaque calefactora pour termofusión réglable jusqu'à 280°C avec affichage.*

*Heating plate for electrofusion adjustable up to 280°C with display.*

Artículo Article	Denominación Denomination	Embalaje Packing	€/und. €/unit.
HE520.460	Soldador hasta Ø63 SIN MATRICES	1	119,90

### Soldador hasta Ø90

Soldador

Machine de soudage

Welding machine



Placa calefactora para termofusión regulable hasta 280°C con display.

*Placa aquecida para termo fusão ajustável ate 280°C com display.*

*Une plaque calefactora pour termofusión réglable jusqu'à 280°C avec affichage.*

*Heating plate for electrofusion adjustable up to 280°C with display.*

Artículo Article	Denominación Denomination	Embalaje Packing	€/und. €/unit.
HE520.465	Soldador hasta Ø90 SIN MATRICES	1	179,85

### Accesorios soldador

Acessórios

Accessoire

Accessory



Soporte de sobremesa reforzado para soldador.

*Suporte de mesa reforçado para soldador.*

*Statif de table renforcé pour fer à souder.*

*Reinforced table stand for welding machine.*

Artículo Article	Denominación Denomination	Embalaje Packing	€/und. €/unit.
HE520.480	Guantes térmicos	1	7,19
HE520.485	Soporte banco para máquinas	1	55,05

### Matrices

Matriz

Matrice de soudage

Welding tools

Matriz con recubrimiento anti adherente.

*Matriz com cumprimento inaderente.*

*Matrices avec recouvrement antihermitienne.*

*Molds with nonstick coating.*



Artículo Article	Denominación Denomination	Embalaje Packing	€/und. €/unit.
HE520.816	Ø16	1	23,98
HE520.820	Ø20	1	23,98
HE520.825	Ø25	1	29,98
HE520.832	Ø32	1	29,98
HE520.840	Ø40	1	29,43
HE520.850	Ø50	1	41,97
HE520.863	Ø63	1	47,96
HE520.875	Ø75	1	119,90
HE520.890	Ø90	1	149,88

## HERRAMIENTAS SISTEMA FUSIOPER

### Matrices para insertos    Matriz para insertos    Matrice pour douille    Saddle welding tools

Matriz con recubrimiento anti adherente.

*Matriz com cumprimento inaderente.*

*Matrices avec recouvrement antihermitienne.*

*Molds with nonstick coating.*

Artículo Article	Denominación Denomination	Embalaje Packing	€und. €unit.
HE520.876	Matriz tubo Ø75 para insertos de Ø16,20 y 25	1	95,92
HE520.895	Matriz tubo Ø90 para insertos de Ø16,20 y 25	1	95,92
HE520.900	Matriz tubo Ø75 para insertos de Ø32 y 40	1	113,91
HE520.905	Matriz tubo Ø90 para insertos de Ø32 y 40	1	113,91
HE520.907	Matriz tubo Ø110 para insertos de Ø32 y 40	1	113,91



**NOTA:** Las matrices de insertos solo se pueden utilizar con el soldador de Ø63.

*NOTA:* As matrizes de inserto só podem ser usadas com o soldador Ø63.

*NOTA:* Insert matrices can only be used with the Ø63 welder.

*NOTA:* Les matrices d'insertion ne peuvent être utilisées qu'avec la soudeuse Ø63.

### Broca para insertos    Broca para perforar inserto    Foret pour douille    Drill bit for inserts

Artículo Article	Denominación Denomination	Embalaje Packing	€und. €unit.
HE100.570	Broca para inserto de Ø16,20 y 25	1	107,91
HE100.573	Broca para inserto de Ø32 y 40	1	141,48



### Corta-tubos    Corta-tubo    Coupe-tube    Pipe cutting tool

Corta-tubos con cuchilla especial para plástico.

*Corta-tubos com lâmina especial para plástico.*

*Coupe-tubes, équipé d'une lame spéciale pour le plastique.*

*Pipe cutting with special blade for plastic.*

Artículo Article	Denominación Denomination	Embalaje Packing	€und. €unit.
HE100.530	Corta-tubos hasta Ø63	1	85,00
HE100.535	Corta-tubos hasta Ø125	1	259,15



### Rasqueta    Raspador    Raclette    Scraper

Rasqueta para limpiar la capa exterior de los tubos en la zona de soldadura por electrofusión.

*Raspador para limpar a capa exterior dos tubos na zona de soldadura por electrofusão.*

*Raclette pour nettoyer la couche externe des tuyaux sur la zone de soudure par electrofusion.*

*Scraper to clean the outer layer of the pipes at the welding zone trough electrofusion.*

Artículo Article	Denominación Denomination	Embalaje Packing	€und. €unit.
HE521065	Rasqueta	1	10,00



## HERRAMIENTAS SISTEMA FUSIOPER



### Redondeador

### Redondeador

### Appareil pour arrondir

### Re rounder

Facilita la manejabilidad de los tubos y controla la ovalidad de los mismos en la zona de soldadura.  
*Facilita a operabilidade dos tubos e controla a ovalidade dos mesmos na zona de soldadura.*  
*Pour faciliter la maniabilité des tuyaux et contrôler l'ovalité de celles-ci dans la zone de soudure.*  
*To facilitate the handling of the pipes and to control the ovality of the same at the welding zone.*

Artículo Article	Denominación Denomination	Embalaje Packing	€und. €unit.
HE521070	Redondeador Ø75	1	401,67
HE521071	Redondeador Ø90	1	525,38
HE521072	Redondeador Ø110	1	615,85



### Alineador

### Alinhador

### L'aligner

### Aligners

Mantiene los tubos alineados y sin tensiones durante la soldadura por electrofusión.  
*Mantém os tubos alinhados e sem tensões durante a soldadura por electrofusão.*  
*Manient les tuyaux alignés et sans tensions pendant la soudure par électrofusion.*  
*Keeps the pipes aligned and without stresses during the welding by electro fusion.*

Artículo Article	Denominación Denomination	Embalaje Packing	€und. €unit.
HE521066	Alineador Ø75	1	899,25
HE521067	Alineador Ø90	1	1.145,59
HE521068	Alineador Ø110	1	1.313,45



Sistema Fusioper

---

# Documentación Técnica

---

Normas de instalación y datos técnicos

2026

## INSTRUCCIONES DE INSTALACIÓN TERMOFUSIÓN INSTRUÇÕES DE INSTALAÇÃO

### Preparación previa al comienzo de los trabajos de soldadura al Sistema FUSIOPER

- 1.- Usar sólo herramientas homologadas para el sistema Fusioper.
- 2.- Antes de conectar el soldador a la red eléctrica, colocar las matrices correspondientes a los diámetros de tubo que vayamos a trabajar.
- 3.- Las matrices deben estar limpias, secas y sin elementos extraños pegados a las mismas. La capa de recubrimiento de las matrices (Teflonado), cuando presente daños por ralladuras, golpes o desgaste deber ser sustituidas ya que si no parte del material del tubo o de la pieza pueden quedarse pegado a las mismas, provocando una soldadura defectuosa.
- 4.- Las matrices hasta diámetro 40, pueden colocarse en la parte delantera del soldador, las matrices de diámetro superior se colocaran en la parte más ancha del soldador.
- 5.- Asegurarse que las matrices estén fuertemente apretadas sobre la placa del soldador.

### Preparação prévia no início dos trabalhos de soldadura ao Sistema FUSIOPER

- 1.- Usar apenas ferramentas homologadas para o sistema Fusioper.
- 2.- Antes de ligar o soldador à rede eléctrica, colocar as matrizes correspondentes nos diâmetros de tubo que vamos trabalhar.
- 3.- As matrizes devem estar limpas, secas e sem elementos estranhos colados às mesmas. Quando a camada de revestimento das matrizes (Teflon), apresentar danos por riscos, golpes ou desgaste, as matrizes devem ser substituídas, caso contrário, partes do material do tubo ou da peça podem ficar colados às mesmas, provocando uma soldadura defeituosa.
- 4.- As matrizes até ao diâmetro 40, podem colocar-se na parte dianteira do soldador, as matrizes de diâmetro superior serão colocadas na parte mais larga do soldador.
- 5.- Certifique-se de que as matrizes estão firmemente apertadas sobre a placa do soldador.



- 6.- Cuando se conecta el soldador se enciende el piloto de conectado a la red, pero el soldador no estará operativo hasta transcurridos 5 min. Después de haber alcanzado la temperatura de trabajo.

- 6.- Quando se liga o soldador, acende-se a luz piloto de ligação à rede, mas o soldador só ficará operacional 5 minutos. Depois de alcançada a temperatura de trabalho.

Piloto de conexión de red  
Piloto de ligação de rede



Piloto de control de temperatura  
Piloto de controlo de temperatura

- 7.- La temperatura requerida en las matrices del soldador está entre 245° a 260°C máximo. (Controlar periódicamente con un termómetro de contacto este parámetro)

- 7.- A temperatura requerida nas matrizes do soldador esta entre 245° a 260°C máximo. (Controlar periodicamente este parâmetro com um termómetro de contacto)



- 8.- Cuando se trabaje con el soldador, es aconsejable usar guantes térmicos; especialmente si se trabaja sin que éste esté fijado fuertemente a su base.

- 8.- Quando se trabalhar com o soldador, é aconselhável usar luvas térmicas; especialmente se trabalhar sem que este esteja fixado fortemente na sua base

## NORMAS PARA EL SOLDADO DE LOS TUBOS FUSIOPER Y SUS ACCESORIOS NORMAS PARA A SOLDAGEM DOS TUBOS FUSIOPER E SEUS ACESSÓRIOS



1.- Poner el soldador a calentar hasta alcanzar la temperatura de régimen durante 5 min. (250°C en las matrices)

1.- Colocar o soldador a quente até alcançar a temperatura de funcionamento durante 5 min. (250°C na matriz)

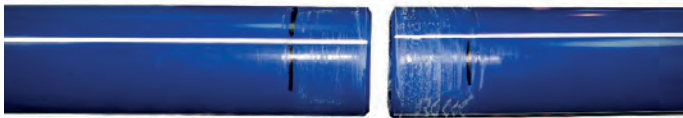

3.- Cuando se utilizan cunas sin visor, marcar en el extremo de la tubería la profundidad según diámetro de la soldadura con la galga y un rotulador. (Ver tabla columna 1)

3.- Quando se utiliza cunhas sem visor, marcar na extremidade da tubagem a profundidade conforme o diâmetro da soldadura com o calibre e um marcador. (Ver tabela na coluna 1)

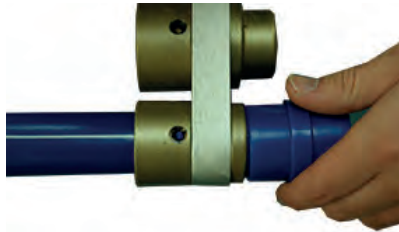

2.- Cortar el tubo perpendicularmente a la generatriz y achaflanar el extremo cortado exterior e interiormente. Antes de soldar el tubo con las piezas, limpiar las zonas de unión (tubo y piezas) con el producto de limpieza para polietileno (PE), y asegurarse que las matrices estén limpias sin ningún resto de material de la soldadura anterior .

2.- Cortar o tubo perpendicularmente ao gerador e chanfrar o extremo cortado no interior e exterior. Antes de soldar o tubo com as peças, limpar as zonas de união (tubo e peças) com o produto de limpeza para polietileno (PE) e assegurar-se de que as matrizes estão limpas, sem qualquer resto de material de soldadura anterior.



4.- Señalar la posición deseada de la pieza haciendo una marca en la tubería y/o en el accesorio o utilizar la raya longitudinal del tubo.

4.- Marcar a posição pretendida da peça, fazendo uma marca na tubagem e/ou no acessório ou utilizar o risco longitudinal do tubo.

5.- Introducir el extremo de la tubería en la matriz, sin girar, hasta que se vea por el visor o llegue a la línea de profundidad de soldadura marcada. Al mismo tiempo, introducir la pieza, sin girar, hasta el tope de la matriz.

**El tiempo de calentamiento indicado en la tabla columna 2. El tiempo empieza a contar desde que el tubo y la pieza están introducidos correctamente en las matrices.**

Debido a las pequeñas contracciones en la fabricación del material, algunas piezas puede ser necesario empujarlas con más fuerza para introducir las en las matrices. Lo importante es que la pieza y el tubo entren a la vez en las matrices para que el tiempo de calentamiento sea el mismo.

5.- Introduzir a extremidade da tubagem na matriz, sem rodar, até que se veja pelo visor ou chegue à linha de profundidade de soldadura marcada. Ao mesmo tempo, introduzir a peça, sem rodar, até o topo da matriz.

**O tempo de aquecimento indicado na tabela da coluna 2. O tempo começa a contar a partir do momento em que o tubo e a peça estão colocados correctamente nas matrizes. Devido às pequenas contracções na fabricação do material, nalgumas peças pode ser necessário empurra-las com mais força para introduzi-las nas matrizes. O importante é que as peças e o tubo entrem ao mesmo tempo nas matrizes para que o tempo de aquecimento seja o mesmo.**

NOTA: ESTOS DATOS SON APROXIMADOS, Y DEPENDE DE LA TEMPERATURA AMBIENTE, CORRIENTES DE AIRE, ETC.  
NOTA: ESTES DADOS SÃO APROXIMADOS, E DEPENDE DA TEMPERATURA AMBIENTE, CORRENTES DE AR, ETC.

### DIRECTRICES GENERALES PARA LA SOLDADURA DIRECTRICES GENERARAIIS PARA A SOLDADURA

Ø Exterior del tubo/ Ø Exterior do tubo	1.Profundidad de soldadura 1.Profundidade de soldadura	2.Tiempo de calentamiento/ 2.Tempo de aquecimento	3.Tiempo de montaje / 3.Tempo de monta-gen	4.Tiempo de enfriamiento/ 4.Tempo de arrefecimento
mm	mm	seg.	seg.	min.
16	14	5	4	2
20	15	5	4	3
25	17	7	4	3
32	18	8	6	4
40	20	12	6	4
50	23	18	6	4
63	27	24	8	6
75	31	30	8	8
90	35	40	8	8



6.-Después del tiempo de calentamiento indicado, extraer rápidamente la tubería y el accesorio de la matriz. Inmediatamente, sin girar, unirlos en línea recta hasta que la marca de profundidad de la soldadura señalada en el tubo sea cubierta por el anillo de polietileno formado en la pieza.

**NOTA: No debe introducirse el tubo en la pieza más de la marca, pues éste podría estrecharse demasiado, e incluso llegar a taparse.**

6.- Depois do tempo de aquecimento indicado, extrair rapidamente a tubagem e o acessório da matriz. Imediatamente, sem rodar, uni-los na linha recta até que a marca de profundidade da soldadura marcada no tubo fique coberta pelo anel de polietileno formado na peça.

**NOTA: Não deve introduzir-se o tubo na peça acima da marca, pois este poderia estreitar-se demasiado, e inclusive chegar a tapar-se.**

**IMPORTANTE: SI SE HAN USADO LAS MATRICES CON OTROS MATERIALES, LIMPIARLAS CON ALCOHOL U OTRO DISOLVENTE QUE NO ATAQUE AL TEFLÓN. DE ESTA FORMA EVITAMOS LA CONTAMINACIÓN DE LAS UNIONES Y SOLDADURAS FALLIDAS.**

**IMPORTANTE – SE USOU AS MATRIZES EM OUTROS MATERIAIS, LIMPE-AS COM ÁLCOOL OU COM OUTRO DISOLVENTE QUE NÃO ATAQUE O TEFLÓN. DE ESTA FORMA EVITAMOS A CONTAMINAÇÃO DAS UNIÕES E SOLDADURAS COM DEFEITO.**

7.- Los elementos en cuestión han de ser unidos en el tiempo de montaje indicado (ver tabla columna 3), Durante este tiempo puede alinear correctamente la tubería o la pieza, sin que gire una sobre la otra. Transcurrido este tiempo evitar cualquier movimiento. Durante el tiempo de enfriamiento, la pieza y el tubo deben estar sujetas. Una vez pasado este tiempo, la junta fusionada está lista. A partir de una hora la instalación se puede poner en carga.

**NOTA: Evitar realizar estos trabajos con temperaturas debajo de +5°C.**

7.- Os elementos em questão têm de ser unidos no tempo de montagem indicado (ver tabela da coluna 3). Durante este tempo pode alinhar correctamente a tubagem ou a peça, sem que rode uma sobre a outra. Decorrido este tempo, evitar qualquer movimento. Durante o tempo de arrefecimento, a peça e o tubo devem estar sujeitas. Decorrido este tempo, a junta fusionada está pronta. A partir de uma hora, a instalação pode ser carregada..

**NOTA: Evitar realizar estes trabalhos com temperaturas abaixo dos +5°C.**

## CONDICIONES NECESARIAS PARA REALIZAR LOS TRABAJOS DE SOLDADURA POR ELECTROFUSIÓN ACESSÓRIOS ELECTROSOLDÁVEIS “TÉCNICAS DE UNIÃO”

Las temperaturas de ambientes de trabajo deben estar comprendidas entre +5°C y +40°C.

Los trabajos deben realizarse en lugares exentos de polvo y atmósferas corrosivas.

Los materiales deben estar almacenados en lugares protegidos de las inclemencias del tiempo y protegidos de los rayos ultravioleta, con el embalaje en perfecto estado.

Sólo deben ser desembalados para realizar la instalación de los mismos.

En las zonas de unión deben estar limpias y exentas de golpes, arañazos o deformaciones.

El almacenaje inadecuado puede llevar a soldaduras defectuosas.

As temperaturas de ambientes de trabalho devem situar-se entre +5°C e +40°C. Os trabalhos devem realizar-se em lugares isentos de pó ou ambiente corrosivo. Os materiais devem ser armazenados em lugares protegidos de adversidades meteorológicas e dos raios ultravioletas, com a embalagem em bom estado. Só devem ser desembalados para realizar a instalação destes.

As zonas de união devem estar limpas, e sem golpes, arranhões ou deformações.

A armazenagem inadequada pode dar origem a soldaduras defeituosas.



Ø TUBO	Profundidad de soldadura	Tiempo de soldadura	Voltaje	Tiempo enfriamiento
63	52 mm	Ver en cada fitting	39,5 V	8 min
75	55 mm			10 min
90	57 mm			13 min
110	65 mm			15 min

VALORES A 20°C

Ø TUBO	Profundidades de soldadura	Tempo de soldadura	Voltagem	Tempo de arrefecimento
63	52 mm	Ver em cada fitting	39,5 V	8 min
75	55 mm			10 min
90	57 mm			13 min
110	65 mm			15 min

VALORES A 20°C

## EJECUCIÓN DEL PROCESO DE SOLDADURA EXECUÇÃO DO PROCESSO DE SOLDADURA

1.- Cortar los tubos perpendicularmente al eje y **biselar el corte** para que no dañe la resistencia al montarlo sobre el accesorio.

1.- Cortar os tubos perpendicularmente ao eixo e **chanfrar o corte** para que não prejudique a resistência ao ser montado sobre o acessório.

2.- Raspar exteriormente los tubos en todo su perímetro. Si el diámetro de los tubos no entra en la pieza sin ser forzada, fresar exteriormente para dejarlos en el diámetro exacto.

2.- Raspar os tubos exteriormente em todo o sua perímetro. Se o diâmetro dos tubos não entrar na peça sem ser forçada, fresar na parte exterior para os deixar no diâmetro exacto.



3.- Marcar la profundidad de la soldadura en los tubos según la tabla.

3.- Marcar a profundidade da soldadura nos tubos e acordo com a tabela.



Ø TUBO	Profundidad de soldadura	Tiempo de soldadura	Voltaje	Tiempo enfriamiento	Ø TUBO	Profundidade de soldadura	Tempo de soldadura	Voltagem	Tempo de arrefecimento
63	52 mm	Ver en cada fitting	39,5 V	8 min	63	52 mm	Ver em cada fitting	39,5 V	8 min
75	55 mm			10 min	75	55 mm			10 min
90	57 mm			13 min	90	57 mm			13 min
110	65 mm			15 min	110	65 mm			15 min



4.- Limpiar la zona de soldadura de los tubos y accesorio cuidadosamente, siendo necesario utilizar un producto de limpieza apto para polietileno, que no deje restos superficiales. Una vez realizada esta operación no se debe manipular o tocar la zona. El tiempo máximo después de realizar la limpieza hasta ejecutar la soldadura no debe superar los 30 min.

4.- Limpar a zona de soldadura dos tubos e acessórios cuidadosamente, e em caso de necessidade utilizar um produto de limpeza próprio para polietileno, que não deixe restos superficiais. Uma vez realizada esta operação não se deve manipular ou tocar na zona. O tempo máximo entre a realização da limpeza e a execução da soldadura não deve ultrapassar os 30 min.

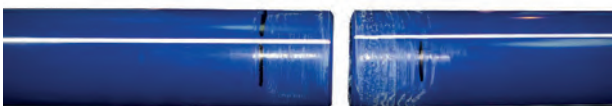

5.- Introducir ambos extremos de los tubos en la pieza a soldar hasta la línea de profundidad de soldadura marcada. El tubo tiene que sobrepasar la zona de resistencia de la pieza como mínimo en 10 mm.

**NO SOLDAR NUNCA TUBOS OVALADOS.**

5.- Introduzir ambos os extremos dos tubos na peça a soldar até à linha de profundidade da soldadura marcada. O tubo tem ultrapassar a zona de resistência da peça no mínimo 10 mm.

**NÃO SOLDAR NUNCA TUBOS OVALADOS.**

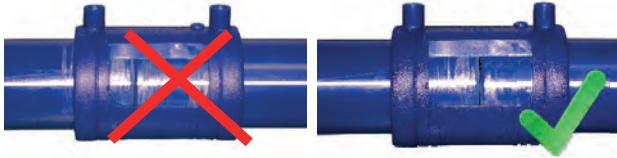

6.- Comprobar que los tubos a soldar estén alineados y libres de tensiones. En el caso de manguitos el tubo introducido no debe sobrepasar la mitad de la longitud del manguito. Si quedase un espacio entre las puntas de los tubos éste debe ser simétrico al centro del manguito.

6.- Certificar-se que os tubos a soldar estão alinhados e livres de tensões. No caso de uniões, o tubo introduzido não deve ultrapassar metade da longitude da união. Se houver um espaço entre as pontas dos tubos, este deve ser simétrico no centro da união.

7.- Una vez colocados los tubos en el accesorio, podemos proceder a realizar el proceso de soldadura. Para ello insertar los terminales de los electrodos en los terminales del accesorio.

Nota: Si durante los trabajos de soldadura la alimentación eléctrica de la máquina procede de un generador eléctrico o luz de obra, comprobar que el voltaje de entrada sea de 230V con la intensidad requerida según indique el fabricante del equipo utilizado.

7.- Uma vez colocados os tubos no acessório, podemos proceder à realização do processo de soldadura. Para isso, inserir os terminais dos electrodos nos terminais do acessório.

Nota: Se durante os trabalhos de soldadura a alimentação eléctrica da máquina for proveniente de um gerador eléctrico ou luz de obra, confirmar se a voltagem de entrada é de 230V com a intensidade requerida de acordo com as indicações do fabricante do equipamento utilizado.



8.- Seleccionar sobre la máquina el diámetro y el tiempo de soldadura. Si usamos el lector de códigos de barras, comprobar que los datos que aparecen en la pantalla son los correctos antes de empezar el proceso de soldado.

Nota: Las máquinas para el proceso de soldadura por electrofusión, deben pasar las revisiones que indique el fabricante para que la soldaduras sean correctas. Si la máquina no está en perfectas condiciones la soldadura puede resultar defectuosa.

8.- Seleccionar na máquina o diâmetro e tempo de soldadura. Se for usado o leitor de códigos de barras, confirmar se os dados que aparecem no ecrã são os correctos antes de começar o processo de soldadura.

Nota: As máquinas para processo de soldadura por eletrofusão, devem submeter-se às revisões do fabricante para que as soldaduras estejam corretas. Se a máquina não estiver em perfeitas condições, a soldadura pode ficar defeituosa.



9.- Proceder a la soldadura y respetar el tiempo de enfriamiento (ver tabla punto 3) sin que se muevan los materiales a unir.

**Con temperaturas ambiente superiores a 24°C o instalaciones bajo los rayos directos del sol, aumentar el tiempo de enfriamiento. Por último comprobar el testigo de la soldadura.**

9.- Proceder à soldadura e respeitar o tempo de arrefecimento (ver quadro, ponto 3) sem que se movam os materiais a unir.

Com temperaturas ambiente superiores a 24°C ou instalações sob incidência direta do sol, aumentar o tempo de arrefecimento. Finalmente verifique a testemunha de soldagem.

**MUY IMPORTANTE: LOS TUBOS A SOLDAR NO PUEDEN ESTAR OVALADOS, NO MOVER NUNCA LOS TUBOS NI LOS FITTINGS DURANTE EL PROCESO DE SOLDADO NI DE ENFRIAMIENTO. LAS SUPERFICIES A SOLDAR DEBEN DE ESTAR TOTALMENTE LIMPIAS SIN NINGÚN TIPO DE RESTOS.**

**MUITO IMPORTANTE: OS TUBOS A SOLDAR NÃO PODEM ESTAR OVALADOS, NUNCA MOVER OS TUBOS NEM OS FITTINGS DURANTE O PROCESSO DE SOLDADURA NEM DE ARREFECIMENTO. AS SUPERFÍCIES A SOLDAR DEVEM ESTAR TOTALMENTE LIMPAS SEM QUALQUER TIPO DE RESTOS.**

## NORMAS ADICIONALES PARA SOLDAR TUBERÍAS FUSIOPER-6- EVOHFASER POR TERMOFUSIÓN NORMAS ADICIONAIS PARA SOLDAR TUBAGENS FUSIOPER-6- EVOHFASER POR TERMOFUSÃO



1.- Marcar la longitud de corte según el diámetro de la tubería (ver tabla de profundidad de soldadura, pág.25)

1.- Marcar a longitud de corte segundo o diâmetro da tubagem (ver quadro de profundidade de soldadura, pág.25)



3.- Quitar la capa exterior en todo el perímetro del tubo de la zona de soldadura. Si quedan restos eliminar los mismos mediante un pequeño raspado sin dañar el tubo.

3.- Remover a camada exterior em todo o perímetro do tubo da zona de soldadura. Se permanecerem restos, eliminá-los com um pequeno raspado sem danificar o tubo.



5.- Proceder a la soldadura tal y como se indican en las instrucciones de instalación por termofusión.



5.- Proceder à soldadura como indicado nas instruções de instalação por termofusão.



2.- Pre-cortar sobre la capa exterior del tubo sin llegar a tocar al tubo en sentido longitudinal y radial sobre la marca de profundidad de soldadura.

2.- Pré-cortar sobre a camada exterior do tubo sem chegar a tocar no tubo em sentido longitudinal e radial sobre a marca de profundidade de soldadura.



4.- Limpiar la zona de soldadura con un producto de limpieza apto para polietileno.

4.- Limpar a zona de soldadura com um produto de limpeza adaptado para polietileno.



## NORMA DE SOLDADO DE INSERTOS NORMA DE SOLDAGEM DE INSERÇÕES



1. Marcar la zona donde se quiere realizar el inserto.

1. Marcar a zona onde se pretende fazer a inserção.



3. Quitar rebabas que se hayan producido al hacer el taladro.

3. Tirar as rebabas que tenham sido produzidas ao fazer o furo.



5. Comprobar que los útiles y la máquina para realizar los trabajos de soldadura estén limpios y con la temperatura adecuada (250°C).

5. Conferir se os utensílios e a máquina para realizar os trabalhos de soldadura estão limpos e com a temperatura adequada (250°C).



2. Realizar el taladro con una broca correspondiente al inserto a usar.

2. Fazer um furo com uma broca, que corresponda à inserção a utilizar.

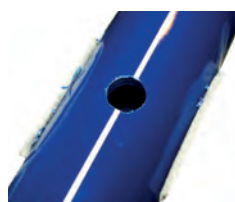

4. Limpiar la zona de soldadura y la pieza a soldar, con un producto de limpieza apto para polietileno.

4. Limpar a zona de soldadura e a peça a soldar, com um produto de limpeza adaptado para polietilenos.



6. Colocar primero el inserto en su matriz y a continuación colocar inmediatamente la otra parte de la matriz sobre el taladro practicado en el tubo. Empujar sobre el mismo hasta que toda la superficie de la matriz este en contacto con el tubo.

6. Colocar primeiro a inserção na sua matriz e depois coloque imediatamente a outra parte da matriz sobre o furo feito no tubo. Pressionar até que toda a superfície da matriz esteja em contacto com o tubo.



7. Comprobar que el inserto y el tubo se calientan por igual en todo el perímetro de la matriz.

7. Conferir se a inserção e o tubo se aquecem por igual em todo o perímetro da matriz.

8. Sacar a la vez la matriz del tubo y el inserto; y unir ambos presionando durante 1 min para que la unión sea correcta.

8. Tirar de uma vez a matriz do tubo e a inserção e unir ambos, pressionando durante 1 min para que a união fique correta.



9. Con la ayuda de un destornillador introducirlo en el interior del inserto mientras se está presionando. Empujar el destornillador contra la pared del tubo para evitar que se estrangule el paso de agua en el interior del inserto a la vez mejoramos la unión.

9. Com ajuda de uma chave de fendas, introduzi-lo no interior da inserção enquanto se pressiona. Pressionar a chave de fendas contra a parede do tubo para evitar destruir a passagem da água no interior ao mesmo tempo que se melhora a união.

## NORMA DE SOLDADO DE INSERTOS EN TUBOS FUSIOPER-6 NORMA DE SOLDAGEM DE INSERÇÕES EM TUBOS FUSIOPER-6



1. Marcar sobre el tubo la zona donde se va a colocar el inserto.

1. Marcar sobre o tubo a zona onde se vai a colocar a inserção.



2. Colocar una pegatina ovalada encima de la zona donde se va a poner el inserto.

2. Colocar um autocolante oval sobre a zona onde se colocará a inserção.



3. Hacer el taladro con la broca correspondiente

3. Fazer o furo com a broca correspondente.



4. Con el cúter, quitar la capa de protección exterior sin dañar el tubo

4. Com um cortador, tirar a camada de protecção exterior, sem danificar o tubo.

5. Proceder a realizar la soldadura del inserto igual que en las instrucciones sobre soldadura de insertos.

5. Proceder à realização da soldadura da inserção conforme as instruções sobre soldadura de inserções.

## NORMAS DE INSTALACIÓN SISTEMA PRESS-FITTING NORMAS DE INSTALAÇÃO SISTEMA PRESS-FITTING



- 1.** Hacer el corte con tijeras o cortatubos, perpendicular al tubo.  
NOTA: Los tubos con diámetro mayor a 20 mm debe de cortarse con corta tubos.
- 1.** Fazer o corte com tesoura ou corta-tubos perpendicular ao tubo.  
NOTA: os tubos com diámetro superior a 20 mm devem ser cortados com corta-tubos.



- 2a.** Calibrar y matar la arista del tubo para que no dañe las juntas al introducir el accesorio. Hasta Ø32. Se puede calibrar manualmente o con máquina.
- 2a.** Calibrar e eliminar a aresta do tubo para que não danifique as juntas ao introduzir o acessório. Até Ø32. Pode ser calibrado manualmente ou com máquina.



- 2b.** Calibrar y matar la arista del tubo para que no dañe las juntas al introducir el accesorio. Para Ø mayores de 32 calibrar siempre con máquina
- 2b.** Calibrar e eliminar a aresta do tubo para que não danifique as juntas ao introduzir o acessório. Para Ø superiores a 32, calibrar sempre com máquina



- 3.** Antes de prensar, comprobar en el agujero testigo, que el tubo ha llegado a su sitio.
- 3.** Antes de comprimir, verificar pelo orifício que o tubo chegou ao seu sítio.

**Todas las piezas serán prensadas con mordazas TC-PRESS  
Todas as peças serão comprimidas com porta-cunhas TC-PRESS**



- 4.** Poner la cuna adecuada al diámetro del tubo. Colocar la boca de la prensa centrada en el casquillo, pegando a la balona. (No prensar nunca fuera del casquillo)
- 4.** Pôr a cunha adequada ao diámetro do tubo. Colocar a boca da prensa centrada no casquilho, pegando na balona. (Não prensar nunca fora do casquilho)



- 6.** Comprobar que el apriete es correcto. Para ello, verificar el desgaste de las cunas y que estas cuando se aprieta el casquillo lleguen a juntarse totalmente. En caso contrario mandar a revisar la herramienta por su proveedor.
- 6.** Verificar se o aperto está correcto. Para o efeito, verificar o desgaste das cunhas e se estas, ao apertar o casquilho, chegam a unir-se totalmente. Caso contrário, mandar fazer uma revisão da ferramenta ao seu fabricante.



**CORRECTO**

Montaje sin tensiones  
Montagem sem tensões



**INCORRECTO**

**PRECAUCIÓN:** LOS FITTINGS DE UNIÓN DE PPSU NO PUEDEN ESTAR EN CONTACTO CON AISLANTE DE POLIURETANO EN ESTADO LÍQUIDO, SELLADORES LÍQUIDOS PARA METALES (TIPO CANDADAR, LOCTITE, ETC.) NI PINTURAS, PEGAMENTOS, DISOLVENTES ADHESIVOS PARA PVC HASTA QUE HAYA SOLIDIFICADO POR COMPLETO. LAS JUNTAS DE EPDM SÓLO ADMITEN GRASA DE SILICONA (NO USAR NUNCA GRASAS MINERALES).

**PRECAUÇÃO:** AS GUARNIÇÕES DE UNIÃO DE PPSU NÃO PODEM ESTAR EM CONTACTO COM POLIURETANO LÍQUIDOS PARA METAIS (TIPO CANDADAR, LOCTITE, E.T), NEM COM PINTURAS, COLAS OU DISSOLVENTES ADESIVOS PARA PVC ENQUANTO NÃO TIVEREM SOLIDIFICADO TOTALMENTE.

**NOTA:** Después de la terminación de los trabajos y antes de cubrir los tubos para poder hacer uso de nuestras garantías es imprescindible realizar las pruebas de estanqueidad según norma UNE-100-151-88

**NOTA:** Depois de terminar os trabalhos e antes de cobrir os tubos para poder fazer uso das nossas garantias, é imprescindível executar os testes de estanquidade de acordo com as normas UNE - 100 - 151-88



**CORRECTO**



**INCORRECTO**

El casquillo debe quedar uniformemente apretado, sin presentar una costura de apriete como se ve en el detalle incorrecto.  
O casquilho deve ficar uniformemente apertado, sem apresentar uma costura de aperto, como se vê no detalhe incorrecto

## DATOS TÉCNICOS

### TÉCNICAS DE FIJACIÓN

Las abrazaderas para la fijación de las redes de tuberías FUSIOPER tienen que corresponderse con los diámetros de las tuberías y tener holgura suficiente para que éstas puedan deslizarse sin problemas cuando se dilatan por la acción del agua caliente. Además es necesario que tengan una protección de goma o caucho para que no dañen mecánicamente al tubo.

Los soportes fijos se instalan de forma que absorban los esfuerzos de dilatación de las tuberías más las cargas adicionales que se deriven de la instalación.

En tramos verticales se colocará un soporte fijo antes de cualquier derivación.

### VARIACIÓN DE LONGITUD

La diferencia entre la temperatura ambiente durante la instalación y la temperatura de fluido, que conduce en su interior, causa cambio de longitud (dilatación) o contracción. En las tuberías, estos cambios dimensionales hay que tenerlos en cuenta al realizar la instalación haciendo liras o cambios de dirección cuando sea necesario para permitir las dilataciones. Para determinar el incremento de longitud usar la fórmula o tabla siguientes:

$$\Delta L = \alpha \cdot L \cdot \Delta t \text{ [mm]}$$

$\alpha$  = coeficiente del alargamiento de longitud  
[mm/m°C] = 0,035 (FUSIOPER-3-FASER) Y (FUSIOPER-6-EVOHFASER)

L = Longitud del tramo (m)

$\Delta t$  = Diferencia de la temperatura durante el montaje y la del fluido

Ejemplo:

Temperatura ambiente durante la instalación: 15°C

Temperatura del fluido: 80°C

Diferencia de temperatura  $\Delta t$ : 65°C

### TÉCNICAS DE FIXAÇÃO

As abraçadeiras para a fixação das redes de tubagem FUSIOPER têm que corresponder com os diâmetros das tubagens e ter folga suficiente para que estas possam deslizar sem problemas quando dilatam pela acção da água quente. Além disso é necessário que tenham uma gama protecção de borracha para que não danifiquem mecanicamente o tubo.

Os suportes fixos instalam-se de forma que possam absorver os esforços de dilatação das tubagens mais as cargas adicionais que derivam da instalação.

Em tramos verticais coloca-se um suporte fixo antes de qualquer derivação.

### VARIAÇÃO DE LONGITUDE

A diferença entre a temperatura ambiente durante a instalação e a temperatura do fluido, que conduz no seu interior, causa a troca de longitude (dilatação) ou contracção. Nas tubagens, estas trocas dimensionais á que ter em conta ao realizar a instalação fazendo liras ou trocas de direcção quando seja necessário para permitir as dilatações. Para determinar o aumento da longitude use a formula ou tabelas seguintes:

$$\Delta L = \alpha \cdot L \cdot \Delta t \text{ [mm]}$$

$\alpha$  = Coeficiente de alargamento de longitude  
[mm/m°C] = 0,035 (FUSIOPER-3-FASER) Y (FUSIOPER-6-EVOHFASER)

L = Longitude do tramo (m)

$\Delta t$  = Diferença da temperatura durante a montagem e o fluido

Exemplo:

Temperatura ambiente durante a instalação: 15°C

Temperatura do fluido: 80°C

Diferença da temperatura  $\Delta t$ : 65°C

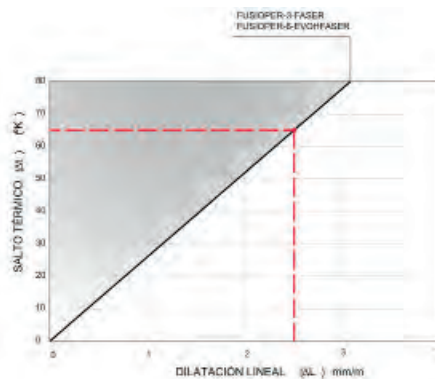

$$\Delta L = 0,035 \times 10 \times 65 = 23 \text{ mm FUSIOPER-3 Y FUSIOPER-6-EVOHFASER}$$

$$\Delta L = 0,035 \times 10 \times 65 = 23 \text{ mm FUSIOPER-3 Y FUSIOPER-6-EVOHFASER}$$

Una vez determinado el incremento de longitud, en la siguiente tabla determinaremos longitud del brazo de lira.

Uma vez determinado o incremento da longitude, na seguinte tabela determinaremos da longitude do braço da lira.

## LONGITUD DEL BRAZO DE LA LIRA

Para determinar la longitud del brazo de lira o del cambio de dirección (L<sub>S</sub>) se usa la fórmula o la tabla siguiente:

$$L_S = k \sqrt{D \times \Delta L}$$

k= constante de material, para FUSIOPER 3/6 k=0,035  
 D= Diámetro exterior de la tubería [mm]  
 ΔL= Incremento de longitud en mm (dilatación)

## LONGITUDE DO BRAÇO DA LIRA

Para determinar a longitude do braço da lira ou a troca de direção (L<sub>S</sub>) usa-se a fórmula ou tabela seguinte:

$$L_S = k \sqrt{D \times \Delta L}$$

k= constante de material, para FUSIOPER 3/6 k=0,035  
 D= diâmetro exterior da tubagem [mm]  
 ΔL= aumento da longitude em mm (dilatação)

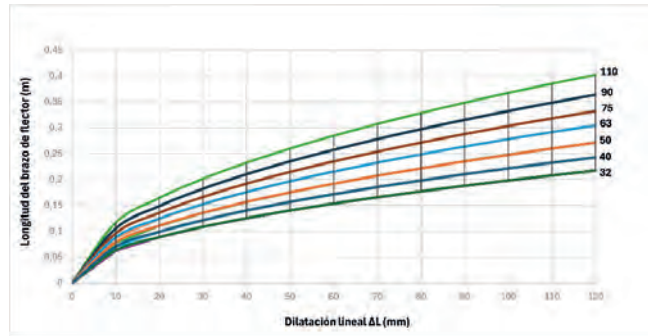

Si los cambios de longitud de las tuberías no son compensados de un modo adecuado, es decir, si no se permite su dilatación o contracción, los esfuerzos se concentran en las paredes de los tubos y estas tensiones acumuladas disminuyen la durabilidad de los mismos. Para la compensación de los cambios de longitud en las tuberías de FUSIOPER, se aprovecha su flexibilidad lo que permite hacer brazos de liras (L<sub>S</sub>) más cortos.

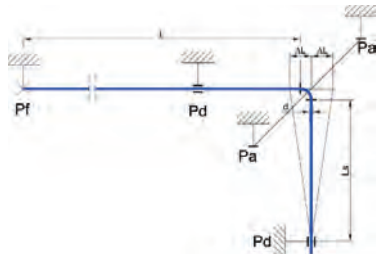

PF= Punto fijo  
 Pd= Apoyo de deslizamiento  
 L= Longitud calculada del tramo de tubería  
 ΔL= Cambio de longitud  
 L<sub>S</sub>= Longitud de Lira (tubería sin accesorio)  
 L<sub>S2</sub>= Ancho de Lira=3x ΔL +125 mm  
 Pa= Punto de apoyo

Una forma adecuada de compensación es aquella, en la que las tuberías se desvían en dirección perpendicular al trayecto original, y sobre esta perpendicular se deja una longitud de lira libre (marcada como L<sub>S</sub>), la cual asegura, que durante la dilatación del trayecto directo no se originen tensiones considerables de presión y alargamiento adicionales en las paredes de los tubos. La longitud de lira (L<sub>S</sub>) depende de la prolongación o acortamiento calculada del tramo, del material y del diámetro de las tuberías.

Se troca a longitude das tubagens não são compensadas de um modo adequado, é dizer o não permitir de sua dilatação ou contração, os esforços concentram-se nas paredes dos tubos e estas tensões acumuladas diminuem a durabilidade dos mesmos. Para a compensam da troca de longitude das tubagens FUSIOPER, aproveita-se a sua flexibilidade o que permite fazer-se braços de liras (L<sub>S</sub>) mais curtos.

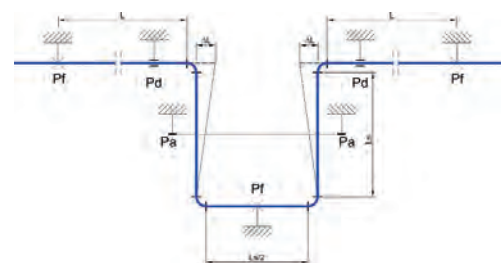

PF= Ponto Fixo  
 Pd= Apoio ao deslize  
 L= Longitude calculada ao tramo da tubagem  
 ΔL= Troca de longitude  
 L<sub>S</sub>= Longitude da lira  
 L<sub>S2</sub>= Ancho de Lira=2x ΔL +125 mm  
 Pa= Ponto de apoio

Uma forma adequada de compensar é aquela em que as tubagens se desviam de sua direção perpendicular ao trayecto original e sobre esta perpendicular deixa-se uma longitude da libra livre (marcada com L<sub>S</sub>), a qual assegura que durante a dilatação do trayecto directo não origina tensões consideráveis de pressão e alargamento adicionais nas paredes dos tubos. A longitude da lira (L<sub>S</sub>) depende do prolongamento ou encurtamento calculado do tramo do material e do diâmetro das tubagens.

## INSTALACIÓN EN HUECOS O PATINILLOS

Las instalaciones en huecos o patinillos tener en cuenta la dilatación de los tramos verticales u horizontales de la tubería principal. Así mismo antes de cada una de las derivaciones es necesario colocar una abrazadera de fijación, que guíe el tubo y que permita el deslizamiento de dilatación.

El ramal de derivación tiene que permitir el movimiento de dilatación de la tubería principal.

La longitud ( $L_s$ ) de la derivación libre de fijaciones, se determinará igual que en una lira.

Nota: En los tramos verticales los puntos fijos tienen que soportar los esfuerzos propios de la instalación, más el peso del volumen de agua depositada en el interior.

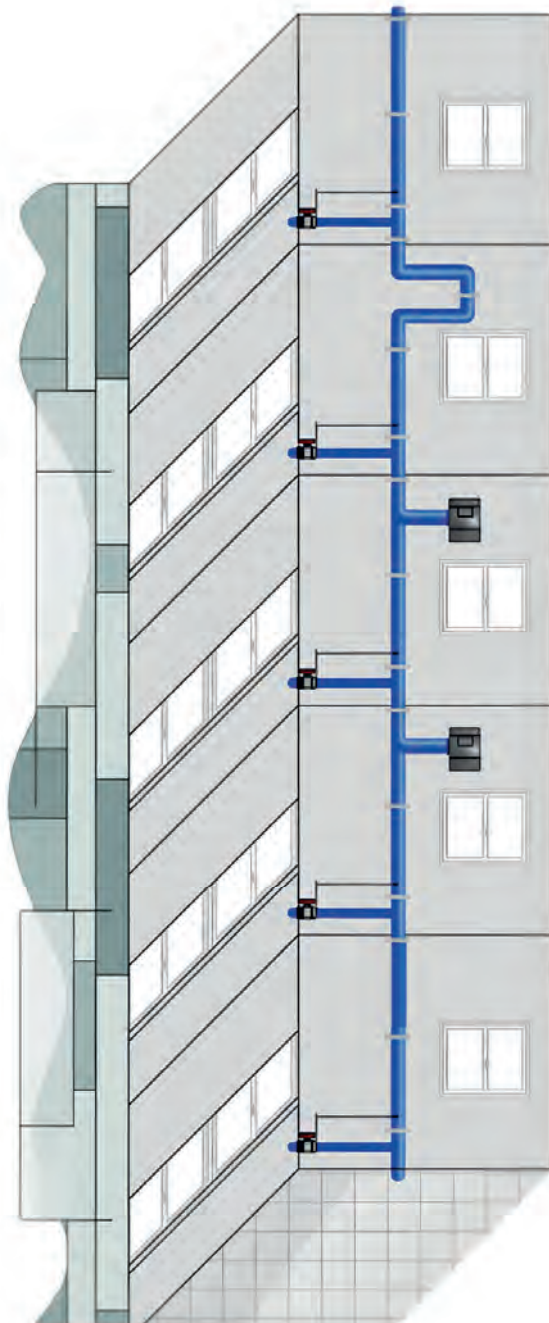

## INSTALAÇÃO BURACOS OU CONDUTAS

Nas instalações em buracos ou condutas, ter em conta a dilatação dos troços verticais ou horizontais da tubagem principal. Além disso, antes de cada uma das derivações é necessário colocar uma braçadeira de fixação, que guie o tubo e permita o deslizamento de dilatação.

O ramal de derivação deve permitir o movimento de dilatação da tubagem principal.

A Longitude ( $L_s$ ) da derivação sem fixações, será determinada da mesma forma que numa lira.

Nota: Em troços verticais, os pontos fixos têm de suportar os esforços próprios da instalação, para além do peso do volume da água depositada no interior.

### DISTINTOS CASOS EN PATINILLOS DIFERENTES CASOS EM ESPAÇOS FECHADOS

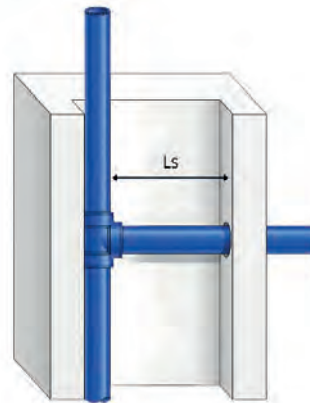

Distancia suficiente hasta muro  
Distância suficiente até à parede

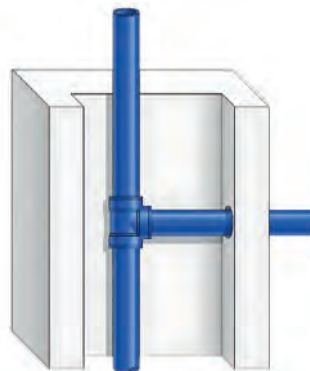

Distancia insuficiente. Practicar agujero pasa-muros con un diámetro mayor que permita la dilatación

Distância insuficiente. Fazer furos passa-muros com um diâmetro maior para permitir a dilatação

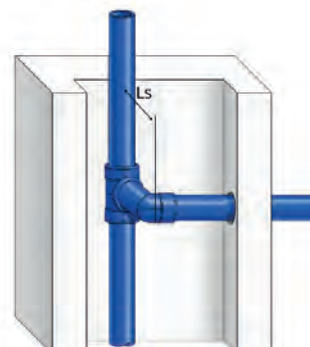

Hacer cambio de dirección para conseguir la longitud ( $L_s$ ) necesaria.

Fazer mudança de direcção para alcançar a longitude ( $L_s$ ) necessária.

## SOPORTACIÓN

### DISTANCIA ENTRE SOPORTES

En instalaciones colgadas en horizontal, la separación entre soportes esta determinada por el diámetro del tubo y la temperatura del fluido, según la tabla siguiente:

**TUBERÍAS FUSIOPER-3-FASER Y FUSIOPER-6-EVOHFASER**

Diámetro exterior de la tubería d ( mm ) /Diâmetro exterior da tubagens d (mm)							
Diferencia de temperatura $\Delta t$ (°C) / Diferença de temperatura $\Delta t$ (°C)	Ø32	Ø40	Ø50	Ø63	Ø75	Ø90	Ø110
	Distancia entre soportes en cm Distância entre suportes (cm)						
30°C	150	170	190	210	220	230	240
40°C	140	160	180	200	210	220	230
50°C	140	160	180	200	210	220	210
60°C	130	150	170	190	200	210	200
70°C	120	140	160	180	190	200	200
80°C	105	125	145	165	175	185	185

En tramos verticales se puede aumentar la separación entre soportes un 30%.

## AISLAMIENTOS

El aislamiento térmico en las tuberías de agua caliente o fría esta regulado por las distintas normas estatales y locales como el R.I.T.E., que son de obligado cumplimiento por lo que no tiene objeto tratar el tema en este manual.

## ESTANQUEIDAD

Todas las instalaciones de agua deben ser sometidas a las pruebas de estanqueidad según norma UNE 100-151-88, antes de ser tapadas las tuberías.

La prueba de estanqueidad se realizará a 1,5 veces la presión de servicio (mínimo 10 bares).

Cuando se lleva a cabo la prueba de estanqueidad debido a las propiedades de los materiales FUSIOPER se produce una dilatación cúbica que influye en el resultado. Así mismo la diferencia de temperatura entre los tubos y el fluido con el que se realiza la prueba o los cambios de temperatura ambiente durante el tiempo que dura la prueba, llevan a alteraciones en la presión.

Por estos motivos la temperatura ambiente y la del fluido deben ser lo mas constantes posibles durante la prueba . Una vez realizada la prueba se procederá a la firma del protocolo de pruebas junto con la dirección facultativa, según normativa vigente.

## SUPORTE

### DISTANCIA ENTRE OS SOPORTES

Em instalações suspensas na horizontal, a separação entre os suportes esta determinada pelo diâmetro do tubo e a temperatura do fluido, segundo a tabela seguinte:

Em tramos verticais pode-se aumentar a separação entre suportes em 30%.

## ISOLAMENTOS

O isolamento térmico nas tubagens de água quente ou fria tem regulamentação pelas distintas normas estatais e locais como R.I.T.E, que são uma obrigação, por isso é inútil tratar este assunto neste manual.

## ESTANQUICIDADE

Todas as instalações de água devem ser submetidas a testes de estanquidade segundo norma UNE 100-151-88 antes de serem tapadas as tubagens.

O teste de estanquidade realiza-se a 1,5 vezes a pressão de serviço (mínimo 10bar)

Quando se leva a cabo o teste de estanquidade devido as propriedades dos materiais FUSIOPER produz uma dilatação cúbica que influi no resultado. Assim mesmo a diferença da temperatura ambiente durante o tempo que dura o teste leva a alteração de pressão.

Por estes motivos a temperatura ambiente e a do fluido devem ser a mais constante possível durante o teste. Uma vez realizado o teste procede-se a assinatura do protocolo de testes junto a direcção facultativa, segundo norma vigente.

## CURVAS DE CAUDALES Y PÉRDIDAS DE LOS TUBOS FUSIOPER SERIES 4 Y 5 CURVAS DE CAUDAIS E PERDAS DOS TUBOS FUSIOPER SERIES 4 E 5

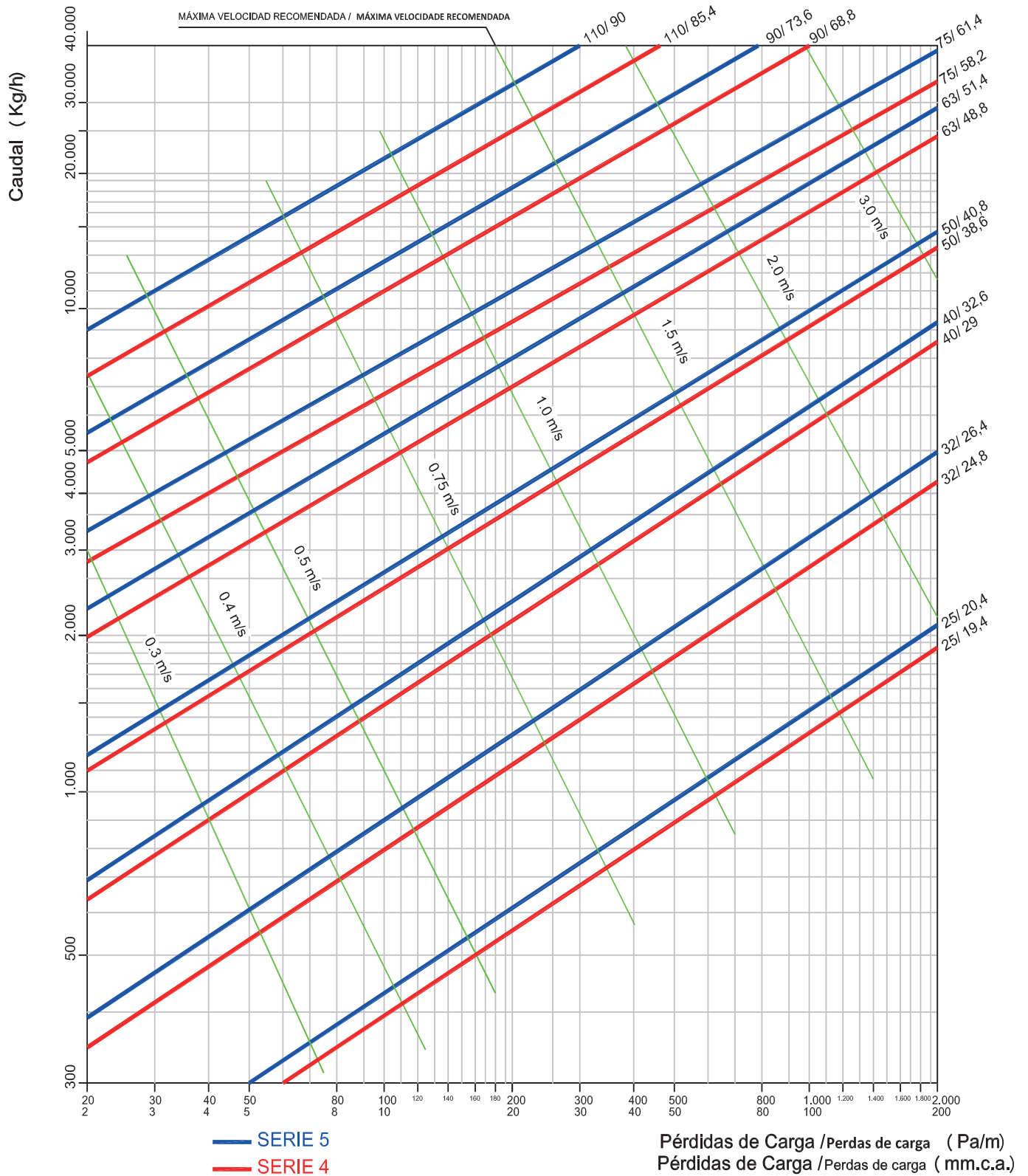



Fontanería

---

# Sistema TC Press

---

1 Accesorio para 3 Tubos

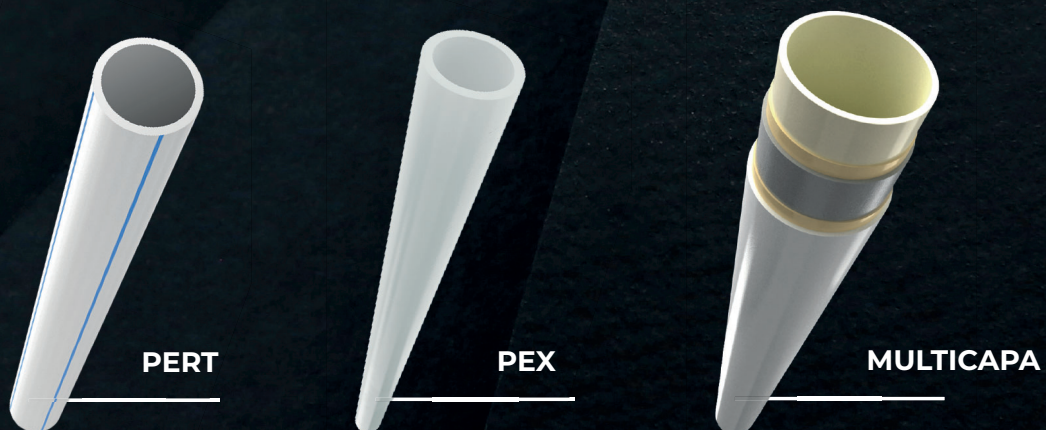

Válido para tubos plásticos y multicapa

**ABRIL 2026**

# Sistema TC-Press

Todo sobre el sistema

## Tubería Press Fitting



Tuberías multicapa de última generación que combinan la flexibilidad del plástico con la estabilidad del metal.

.....Página 41

## Accesorios Press Fitting



Piezas de unión de alto rendimiento que permiten una instalación rápida sin necesidad de soldaduras ni roscas.

.....Página 43

## Colectores

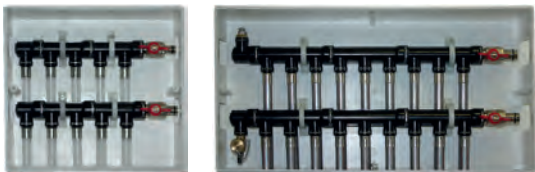

Sistemas de reparto diseñados para facilitar la conexión directa y el control individualizado de cada ramal.

.....Página 49

## Herramientas

Máquinas de prensado y mordazas específicas que garantizan un sellado uniforme y duradero bajo cualquier condición.

.....Página 53

## Documentación técnica

Manuales de instalación y especificaciones de compatibilidad para asegurar la integridad total del sistema.

.....Página 57



001/005795

001/006951

001/006513

## 3 SISTEMAS CERTIFICADOS

## INSTALACIONES SANITARIAS (FONTANERÍA)

### TUBERÍA FUSIOPER PRESS

Especial para instalaciones sanitarias

Tuberías Fusioper Press de Pert-II, con estructura reforzada para temperaturas de trabajo de hasta 90°C.

Especial para instalações sanitárias

Tubagem Fusioper Press de Pert-II, com estrutura reforçada para temperaturas de trabalho até 90°C.



Art.Nº	Denominación	Embalaje/Packag.	Palet	€/ml
TFPR1610	16x1,8	Rollo de 75 m	1.350 m	1,16
TFPR2010	20x1,9	Rollo de 75 m	1.350 m	1,55
TFPR2510	25x2,3	Rollo de 50 m	600 m	2,40

Art.Nº	Denominación	Embalaje/Packag.	€/ml
TBFPR1603	16x1,8	Paquete de 180 m ( <b>Barras 3 m</b> ) 50 barras	1,20
TBFPR2003	20x1,9	Paquete de 120 m ( <b>Barras 3 m</b> ) 40 barras	1,64
TBFPR2503	25x2,3	Paquete de 90 m ( <b>Barras 3 m</b> ) 30 barras	2,51

### TUBERÍA PEX-WASSERFLEX

Especial para instalaciones sanitarias

Tuberías en polietileno reticulado (PEX) proceso HXU con total uniformidad de reticulación en su estructura molecular, homologado según norma ISO EN 15.875.

Especial para instalações sanitárias

Tubagens em polietileno reticulado (PE-x) processo HXU con total uniformidade de reticulado em sua estrutura molecular, homologado segundo norma ISO15.875.



Art.Nº	Denominación	Embalaje/Packag.	Palet	€/ml
TCXB161875	16x1,8	Rollo de 75 m	1.350 m	1,38
TCXB201975	20x1,9	Rollo de 75 m	1.350 m	1,85
TCXB252305	25x2,3	Rollo de 50 m	600 m	2,77
TCXB322905	32x2,9	Rollo de 50 m	400 m	4,63

Art.Nº	Denominación	Embalaje/Packag.	€/ml
TCXB161803	16x1,8	Paquete de 150 m ( <b>Barras 3 m</b> ) 50 barras	1,42
TCXB201903	20x1,9	Paquete de 120 m ( <b>Barras 3 m</b> ) 40 barras	2,02
TCXB252303	25x2,3	Paquete de 90 m ( <b>Barras 3 m</b> ) 30 barras	2,83
TCXB322903	32x2,9	Paquete de 60 m ( <b>Barras 3 m</b> ) 20 barras	4,69

## INSTALACIONES DE CALEFACCIÓN POR RADIADORES

### TUBERÍAS MULTICAPA POLYLASER-PRESS



Art.Nº	Denominación	Embalaje/Packag.	Palet	€/ml
TM51610	16x2,0	Rollo de 100 m	3.200 m	1,31
TM51620	16x2,0 (*)	Rollo de 200 m	3.600 m	1,31
TM51650	16x2,0 (*)	Rollo de 500 m	2.500 m	1,31
TM52010	20x2,0	Rollo de 100 m	1.800 m	2,03
TM52505	25x2,5	Rollo de 50 m	900 m	3,29
TM53205	32x3,0	Rollo de 50 m	600 m	5,07

(\*) Suministro bajo pedido. Consultar plazo de entrega y pedido mínimo.

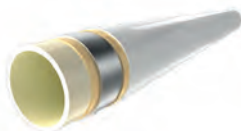

Art.Nº	Denominación	Embalaje/Packag.	Palet	€/ml
TMB51603	16x2,0	Paquete de 96 m ( <b>Barras 3 m</b> ) <b>32 Barras</b>	1.344 m	1,45
TMB52003	20x2,0	Paquete de 75 m ( <b>Barras 3 m</b> ) <b>25 barras</b>	1.050 m	2,16
TMB52503	25x2,5	Paquete de 45 m ( <b>Barras 3 m</b> ) <b>15 barras</b>	630 m	3,38
TMB53203	32x3,0	Paquete de 27 m ( <b>Barras 3 m</b> ) <b>9 barras</b>	378 m	5,44

### TUBERÍAS MULTICAPA TC PE-AL PEX

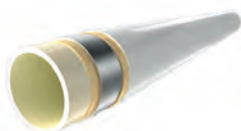

Art.Nº	Denominación	Embalaje/Packag.	€/ml
TCMB 44003	40x3,7	Paquete de 18 m ( <b>Barras 3 m</b> ) <b>6 barras</b>	12,86
TCMB 45003	50x4,6	Paquete de 9 m ( <b>Barras 3 m</b> ) <b>3 barras</b>	17,11
TCMB 46303	63x5,8	Paquete de 9 m ( <b>Barras 3 m</b> ) <b>3 barras</b>	25,62

### TUBERÍA PERT-5 EVOHFLEX PRO ANTIDIFUSIÓN



Art.Nº	Denominación	Embalaje/Packag.	Palet	€/ml
TFPA5165	PRO Ø16x2,0 Antidifusión	Rollo de 200 m	2.400 m	1,41
TFPA5167	PRO Ø16x2,0 Antidifusión	Rollo de 400 m	2.800 m	1,41
TFPA5205	PRO Ø20x1,9 Antidifusión	Rollo de 200 m	1.600 m	1,78
TFPA5250	PRO Ø25x2,3 Antidifusión	Rollo de 50 m	600 m	2,93
TFPA5320	PRO Ø32x2,9 Antidifusión	Rollo de 50 m	400 m	4,62

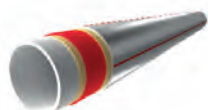

Art.Nº	Denominación	Embalaje/Packag.	€/ml
TBFPA5253	25x2,3	Paquete de 90 m ( <b>Barras 3 m</b> ) <b>30 barras</b>	3,00
TBFPA5323	32x2,9	Paquete de 60 m ( <b>Barras 3 m</b> ) <b>20 barras</b>	4,71
TBFPA5403	40x3,7	Paquete de 45 m ( <b>Barras 3 m</b> ) <b>15 barras</b>	6,62





Press Fitting

# Accesorios

Una solución para cada instalación



2026

# ACCESORIO PRESS FITTING

## (PARA TUBOS PERT, PEX Y MULTICAPA)

### Racor macho PPSU



### Racor macho PPSU

### Raccord mâle PPSU

### Press-connection MT PPSU

Art.Nº	Denominación	Material	Ud/bolsa	Ud/caja	€/ud.
PRESS1205	16 x 1,8/2 - 1/2"	PPSU /INOX	5	300	1,91
PRESS1215	20 x 1,9/2 - 1/2"	PPSU /INOX	5	300	2,14
PRESS1225	20 x 1,9/2 - 3/4"	PPSU /INOX	5	250	2,72
PRESS1232	25 x 2,3/2,5 - 1/2"	PPSU /INOX	5	200	2,99
PRESS1234	25 x 2,3/2,5 - 3/4"	PPSU /INOX	5	200	3,23
PRESS1241	25 x 2,3/2,5 - 1"	PPSU /INOX	5	160	4,49
PRESS1251	32 x 3 - 1"	PPSU /INOX	5	160	4,99
PRESS1252	32 x 3 - 1 1/4"	PPSU /INOX	5	125	6,28
PRESS1262	40 x 3,7/3,5 - 1"	PPSU/INOX	1	100	8,20
PRESS1261	40 x 3,7/3,5 - 1 1/4"	PPSU/INOX	1	100	8,90

### Racor macho latón



### Racor macho latão

### Raccord mâle laiton

### Press-connection MT brass

Art.Nº	Denominación	Material	Ud/bolsa	Ud/caja	€/ud.
PRESS1200	16 x 1,8/2 - 1/2"	LATÓN /INOX	5	350	2,39
PRESS1210	20 x 1,9/2 - 1/2"	LATÓN /INOX	5	350	2,74
PRESS1220	20 x 1,9/2 - 3/4"	LATÓN /INOX	5	300	3,99
PRESS1230	25 x 2,3/2,5 - 3/4"	LATÓN /INOX	5	200	4,65
PRESS1240	25 x 2,3/2,5 - 1"	LATÓN /INOX	5	170	6,38
PRESS1250	32 x 3 - 1"	LATÓN /INOX	5	160	7,49
PRESS1260	40 x 3,7/3,5 - 1" H - 1 1/4" M	LATÓN /INOX	1	-	15,80
PRESS1270	50 x 4,6 - 1 1/2"	LATÓN /INOX	1	-	35,45
PRESS1280	63 x 5,7 - 2"	LATÓN /INOX	1	-	71,69

### Racor hembra



### Racor fêmea

### Raccord femelle

### Press-connection FT

Art.Nº	Denominación	Material	Ud/bolsa	Ud/caja	€/ud.
PRESS1100	16 x 1,8/2 - 1/2"	LATÓN /INOX	5	350	2,58
PRESS1110	20 x 1,9/2 - 1/2"	LATÓN /INOX	5	300	2,74
PRESS1120	20 x 1,9/2 - 3/4"	LATÓN /INOX	5	250	3,86
PRESS1130	25 x 2,3/2,5 - 3/4"	LATÓN /INOX	5	200	4,66
PRESS1140	32 x 3 - 1"	LATÓN /INOX	5	130	7,77

### Racor loco



### Racor rotativo

### Raccord tournant

### Flare fitting

Art.Nº	Denominación	Material	Ud/bolsa	Ud/caja	€/ud.
PRESS1305	16 x 1,8/2 - 1/2"	PPSU /INOX	5	300	2,49
PRESS1315	20 x 1,9/2 - 1/2"	PPSU /INOX	5	300	2,78
PRESS1325	20 x 1,9/2 - 3/4"	PPSU /INOX	5	250	3,39
PRESS1334	25 x 2,3/2,5 - 3/4"	PPSU /INOX	5	200	3,86
PRESS1341	25 x 2,3/2,5 - 1"	PPSU /INOX	5	160	4,95
PRESS1351	32 x 3 - 1"	PPSU /INOX	5	160	5,55
PRESS1352	32 x 3 - 1 1/4"	PPSU /INOX	5	125	6,40
PRESS1361	40 x 3,7/3,5 - 1 1/4"	PPSU/INOX	1	100	8,95
PRESS1340	25 x 2,3/2,5 - 1"	LATÓN /INOX	5	160	6,69
PRESS1350	32 x 3 - 1"	LATÓN /INOX	5	160	7,48
PRESS1360	40 x 3,7/3,5 - 1 1/4"	LATÓN /INOX	1	-	13,73
PRESS1365	40 x 3,7/3,5 - 1 1/2"	LATÓN /INOX	1	-	18,17
PRESS1370	50 x 4,6 - 1 1/2"	LATÓN /INOX	1	-	43,15
PRESS1380	63 x 5,7 - 2"	LATÓN /INOX	1	-	83,97

### Racor 3 piezas





### Racor 3 partes

### Raccord 3 pièces

### Flare fitting 3 pieces

Art.Nº	Denominación	Material	Ud/bolsa	Ud/caja	€/ud.
PRESS2520	20 x 1,9/2 - 3/4"	LATÓN /INOX	5	150	7,88
PRESS2525	25 x 2,3/2,5 - 3/4"	LATÓN /INOX	5	150	9,27
PRESS2527	25 x 2,3/2,5 - 1"	LATÓN /INOX	5	100	11,97
PRESS2532	32 x 3 - 1"	LATÓN /INOX	5	75	13,20

Junta plana	Junta plana	Join plat	Flat joint		
	Art.Nº	Denominación	Material	Ud/bolsa	€/ud.
	FP2515	JUNTA PLANA 1/2" PARA RACOR LOCO	EPDM	5	0,75
	FP2525	JUNTA PLANA 3/4" PARA RACOR LOCO	EPDM	5	1,22
	FP2535	JUNTA PLANA 1" PARA RACOR LOCO	EPDM	5	1,31
	FP2545	JUNTA PLANA 1 1/4" PARA RACOR LOCO	EPDM	5	1,59
	FP2555	JUNTA PLANA 1 1/2" PARA RACOR LOCO	EPDM	5	1,85
	FP2565	JUNTA PLANA 2" PARA RACOR LOCO	EPDM	5	4,72

Empalme tubo-tubo	União	Union égale	Press-coupling			
	Art.Nº	Denominación	Material	Ud/bolsa	Ud/caja	€/ud.
	PRESS1400	16-16	PPSU /INOX	5	300	2,09
	PRESS1410	20-20	PPSU /INOX	5	300	2,30
	PRESS1420	25-25	PPSU /INOX	5	150	3,31
	PRESS1430	32-32	PPSU /INOX	5	100	5,06
	PRESS1470	40-40	PPSU /INOX	1	-	10,62
	PRESS1480	50-50	LATÓN /INOX	1	-	46,87
	PRESS1492	63-63	LATÓN /INOX	1	-	114,45

ESPEJOR DEL TUBO/ESPESSURA DO TUBO/ÉPAISSEUR DU TUYAU/PIPE THICKNESS:  
Tubo Ø16 1,8/2 mm- Tubo Ø20 1,9/2 mm-Tubo Ø25 2,3 mm-Tubo Ø32 3 mm -  
Tubo Ø40 3,7/3,5 mm-Tubo Ø50 4,6/4 mm- Tubo Ø635,7 /4,5 mm

Empalme reducido	União redução	Union de réduction	Reduced Press-coupling			
	Art.Nº	Denominación	Material	Ud/bolsa	Ud/caja	€/ud.
	PRESS1440	20-16	PPSU /INOX	5	300	2,22
	PRESS1450	25-16	PPSU /INOX	5	200	2,79
	PRESS1455	25-20	PPSU /INOX	5	250	2,86
	PRESS1460	32-25	PPSU /INOX	5	150	5,75
	PRESS1490	32-40	PPSU /INOX	1	-	8,01
	PRESS1491	40-50	LATÓN /INOX	1	-	44,69
	PRESS1495	63-50	LATÓN /INOX	1	-	92,65

ESPEJOR DEL TUBO/ESPESSURA DO TUBO/ÉPAISSEUR DU TUYAU/PIPE THICKNESS:  
Tubo Ø16 1,8/2 mm- Tubo Ø20 1,9/2 mm-Tubo Ø25 2,3 mm-Tubo Ø32 3 mm -  
Tubo Ø40 3,7/3,5 mm-Tubo Ø50 4,6/4 mm- Tubo Ø635,7 /4,5 mm

Codo tubo-tubo	Curva	Coude égal	Elbow			
	Art.Nº	Denominación	Material	Ud/bolsa	Ud/caja	€/ud.
	PRESS2000	16 x 1,8/2	PPSU /INOX	5	300	2,04
	PRESS2010	20 x 1,9/2	PPSU /INOX	5	250	2,39
	PRESS2020	25 x 2,3/2,5	PPSU /INOX	5	150	3,33
	PRESS2030	32 x 3	PPSU /INOX	5	100	5,33
	PRESS2039	40 x 3,7	LATÓN /INOX	1	-	34,88
	PRESS2040	40 x 3,7	PPSU /INOX	1	-	11,60
	PRESS2050	50 x 4,6	LATÓN /INOX	1	-	56,68
PRESS2060	63 x 5,7	LATÓN /INOX	1	-	114,45	

ESPEJOR DEL TUBO/ESPESSURA DO TUBO/ÉPAISSEUR DU TUYAU/PIPE THICKNESS:  
Tubo Ø16 1,8/2 mm- Tubo Ø20 1,9/2 mm-Tubo Ø25 2,3 mm-Tubo Ø32 3 mm -  
Tubo Ø40 3,7/3,5 mm-Tubo Ø50 4,6/4 mm- Tubo Ø635,7 /4,5 mm

Te tubo-tubo	Tê	Té égal	Tee			
	Art.Nº	Denominación	Material	Ud/bolsa	Ud/caja	€/ud.
	PRESS2100	16-16-16	PPSU /INOX	5	200	2,96
	PRESS2110	20-20-20	PPSU /INOX	5	150	3,27
	PRESS2120	25-25-25	PPSU /INOX	5	100	4,68
	PRESS2130	32-32-32	PPSU /INOX	5	40	7,74
	PRESS2219	40-40-40	LATÓN /INOX	1	-	43,60
	PRESS2220	40-40-40	PPSU /INOX	1	-	16,69
	PRESS2225	50-50-50	LATÓN /INOX	1	-	81,75
PRESS2230	63-63-63	LATÓN /INOX	1	-	158,05	

ESPEJOR DEL TUBO/ESPESSURA DO TUBO/ÉPAISSEUR DU TUYAU/PIPE THICKNESS:  
Tubo Ø16 1,8/2 mm- Tubo Ø20 1,9/2 mm-Tubo Ø25 2,3 mm-Tubo Ø32 3 mm -  
Tubo Ø40 3,7/3,5 mm-Tubo Ø50 4,6/4 mm- Tubo Ø635,7 /4,5 mm

Tapón Pex	Tampão Pex	Bouchon Pex	Top Pex			
	Art.Nº	Denominación	Material	Ud/bolsa	Ud/caja	€/ud.
	PRESS2400	Tapón 16 x 1,8/2	PPSU /INOX	5	500	1,19
	PRESS2405	Tapón 20 x 1,9/2	PPSU /INOX	5	100	1,60
	PRESS2410	Tapón 25 x 2,3/2,5	LATÓN /INOX	5	100	3,25

Todas las piezas serán prensadas con mordazas TC-PRESS

**Te reducida**
**Tê redução**
**Te de réduction**
**Reduced Tee**

Art.Nº	Denominación	Material	Ud/bolsa	Ud/caja	€/ud.
PRESS2137	20-16-16	PPSU /INOX	5	200	3,09
PRESS2132	20-20-16	PPSU /INOX	5	150	3,18
PRESS2135	16-20-16	PPSU /INOX	5	200	3,09
PRESS2140	20-16-20	PPSU /INOX	5	150	3,18
PRESS2142	20-25-20	PPSU /INOX	5	125	3,85
PRESS2150	25-16-25	PPSU /INOX	5	125	4,19
PRESS2162	25-25-20	PPSU /INOX	5	125	4,17
PRESS2160	25-20-20	PPSU /INOX	5	125	3,88
PRESS2170	25-20-25	PPSU /INOX	5	75	4,17
PRESS2175	25-32-25	PPSU /INOX	5	75	7,48
PRESS2190	32-25-25	PPSU /INOX	5	75	6,39
PRESS2195	32-25-32	PPSU /INOX	5	75	8,15
PRESS2250	40-32-40	PPSU /INOX	5	-	13,20
PRESS2249	40-32-32	PPSU /INOX	5	-	11,04

ESPOSOR DEL TUBO/ESPESSURA DEL TUBO/ÉPAISSEUR DU TUYAU/PIPE THICKNESS:  
 Tubo Ø16 1,8/2 mm- Tubo Ø20 1,9/2 mm-Tubo Ø25 2,3 mm-Tubo Ø32 3 mm  
 Tubo Ø40 3,7/3,5 mm-Tubo Ø50 4,6/4 mm- Tubo Ø63 5,7 /4,5 mm

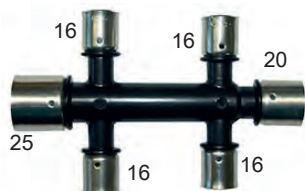
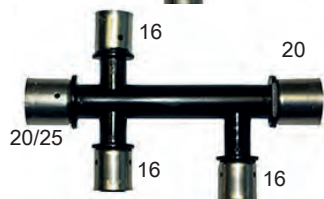
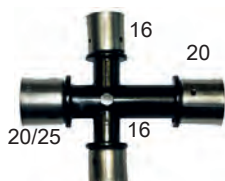
**Colector compact**
**Colector compact**
**Collecteur compact**
**Compact manifold**

Art.Nº	Denominación	Material	Embalaje/Packag.	€/ud.
E.AT1307	Compact 3/20-16-16-20	PPSU /INOX	5	4,38
E.AT1310	Compact 3/25-16-16-20	PPSU /INOX	5	5,06

Art.Nº	Denominación	Material	Embalaje/Packag.	€/ud.
E.AT1317	Compact 4/20-16-16-16-20	PPSU /INOX	5	6,21
E.AT1320	Compact 4/25-16-16-16-20	PPSU /INOX	5	6,78

Art.Nº	Denominación	Material	Embalaje/Packag.	€/ud.
E.AT1330	Compact 5/25-16-16-16-16-20	PPSU /INOX	5	7,93

ESPOSOR DEL TUBO/ESPESSURA DO TUBO/ÉPAISSEUR DU TUYAU/PIPE THICKNESS:  
 Tubo Ø16 1,8/2 mm  
 Tubo Ø20 1,9/2 mm  
 Tubo Ø25 2,3 mm  
 Tubo Ø32 2,9/3 mm

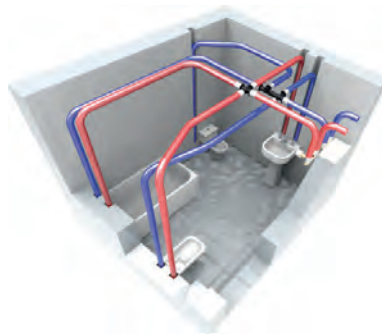
**LA ECONOMÍA DE UN SISTEMA**

**EN MATERIALES**  
 CON 2 COLECTORES  
 SE AHORRAN 5 TES

**EN SEGURIDAD**  
 TODAS LAS UNIONES  
 LOCALIZADAS EN EL  
 MISMO PUNTO

**EN MANO DE OBRA**  
 ADEMÁS SE AHORRAN  
 6 APRIETES

**Taco fijación**
**Lubrificante**
**Lubrifiant**
**Lubricant**

Art.Nº	Denominación	Embalaje	€/ud.
PRESS2460	Taco para fijación de tubo	Cajas 100 uds.	0,33

**Lubricante**
**Lubrificante**
**Lubrifiant**
**Lubricant**

Art.Nº	Denominación	Embalaje	€/ud.
PRESS3340	Lubricante para juntas Press fitting	400 ml.	13,86

Todas las piezas serán prensadas con mordazas TC-PRESS

**Codo hembra**      **Curva fêmea**      **Coude femelle**      **Press elbow FT**



Art.Nº	Denominación	Material	Ud/bolsa	Ud/caja	€/ud.
PRESS1500	16 x 1,8/2 - 1/2"	LATÓN /INOX	5	350	3,57
PRESS1510	20 x 1,9/2 - 1/2"	LATÓN /INOX	5	300	3,63
PRESS1520	20 x 1,9/2 - 3/4"	LATÓN /INOX	5	200	4,72
PRESS1530	25 x 2,3/25 - 3/4"	LATÓN /INOX	5	150	6,09
PRESS1540	32 x 3 - 1"	LATÓN /INOX	5	90	9,15

**Codo macho**      **Curva macho**      **Coude mâle**      **Press elbow MT**



Art.Nº	Denominación	Material	Ud/bolsa	Ud/caja	€/ud.
PRESS1505	16 x 1,8/2 - 1/2"	LATÓN /INOX	5	300	3,25
PRESS1515	20 x 1,9/2 - 1/2"	LATÓN /INOX	5	250	3,49
PRESS1535	25 x 2,3/2,5 - 3/4"	LATÓN /INOX	5	150	5,55

**Codo placa**      **Curva fêmea pater**      **Coude avec applique**      **Tab-connection elbow**



Art.Nº	Denominación	Material	Ud/bolsa	Ud/caja	€/ud.
PRESS1600	16 x 1,8/2 - 1/2"	LATÓN /INOX	5	200	4,21
PRESS1610	20 x 1,9/2 - 1/2"	LATÓN /INOX	5	180	4,47

**Soporte para codo placa**      **Supporte curva placa**      **Support coude plaque**      **Support press tab-connection**



Art.Nº	Denominación	Embalaje/Packag.	€/ud.
PRESS1680	Soporte codo placa	5	1,99

**Te hembra**      **Tê fêmea**      **Té femelle**      **Press-tee FT**



Art.Nº	Denominación	Material	Ud/bolsa	Ud/caja	€/ud.
PRESS1700	16 - 1/2" - 16	LATÓN /INOX	5	180	5,05
PRESS1710	20 - 1/2" - 20	LATÓN /INOX	5	150	5,44
PRESS1720	25 - 3/4" - 25	LATÓN /INOX	5	75	9,24
PRESS1730	32 - 1" - 32	LATÓN /INOX	5	70	15,91
PRESS1740	40 - 1" - 40	LATÓN /INOX	5	-	31,89
PRESS1750	50 - 1 1/4" - 50	LATÓN /INOX	1	-	71,26
PRESS1760	63 - 1 1/2" - 63	LATÓN /INOX	1	-	123,26

ESPEJOR DEL TUBO/ESPESSURA DO TUBO/ÉPAISSEUR DU TUYAU/PIPE THICKNESS:  
 Tubo Ø16 1,8/2 mm- Tubo Ø20 1,9/2 mm-Tubo Ø25 2,3 mm-Tubo Ø32 3 mm  
 Tubo Ø40 3,7/3,5 mm-Tubo Ø50 4,6/4 mm- Tubo Ø635,7 /4,5 mm

**Racor de transición**      **Racor de transição**      **Raccord de transition**      **Copper press adapter**



Art.Nº	Denominación	Material	Ud/bolsa	Ud/caja	€/ud.
PRESS2380	Racor 16 a cobre de 12	LATÓN /INOX	5	300	1,55
PRESS2385	Racor 16 a cobre de 15	LATÓN /INOX	5	250	1,73
PRESS2390	Racor 20 a cobre de 18	LATÓN /INOX	5	100	1,99
PRESS2391	Racor 25 a cobre de 22	LATÓN /INOX	5	100	4,22
PRESS2395	Racor 32 a cobre de 28	LATÓN /INOX	5	100	6,06

ESPEJOR DEL TUBO/ESPESSURA DO TUBO/ÉPAISSEUR DU TUYAU/PIPE THICKNESS:  
 Tubo Ø16 1,8/2 mm      Tubo Ø20 1,9/2 mm  
 Tubo Ø25 2,3/5mm      Tubo Ø32 3 mm

**Todas las piezas serán prensadas con mordazas TC-PRESS**

**Llave de corte**
**Válvula de corte**
**Robinet d'arrêt**
**Stop cock valve**

Art.Nº	Denominación	Material	Embalaje/Packag.	€/ud.
PRESS2300	16 x 1,8	LATÓN /INOX	2	10,63
PRESS2310	20 x 1,9/2	LATÓN /INOX	2	12,56
PRESS2320	25 x 2,3/,25	LATÓN /INOX	2	15,38
PRESS2330	32 x 3	LATÓN /INOX	2	20,93

**Llave de corte en "U"**
**Válvula de corte-U**
**Robinet d'arrêt-U**
**Stopcock "U"**

Art.Nº	Denominación	Material	Embalaje/Packag.	€/ud.
PRESS2340	20 x 1,9/2	LATÓN /INOX	2	18,85
PRESS2345	25 x 2,3/,25	LATÓN /INOX	2	23,95

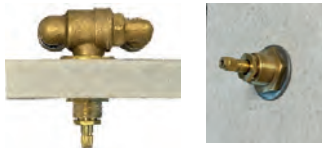
**Fijación para pladur**
**Fixação para placa de gesso**
**Fixation pour plaques de plâtre**
**Fixing plasterboard wall**

Art.Nº	Denominación	Material	Embalaje/Packag.	€/ud.
PRESS2290	Fijación de válvula p/pladur	LATÓN /INOX	5	2,07

**Mandos para válvula**
**Comando para válvula**
**Robinet pour vanne**
**Valve handier**

Art.Nº	Denominación	Material	Embalaje/Packag.	€/ud.
PRESS2351	Mando oculto (*)	ZAMAK CROMO	2	5,19
PRESS2356	Mando de palanca (*)	ZAMAK CROMO	2	6,11
PRESS2361	Mando de pomo (*)	ZAMAK CROMO	2	6,16
PRESS2363	Prolongador eje válvula	LATÓN	10	1,86
PRESS2362	Prolongador escudo válvula	LATÓN	10	2,92
PRESS3200	Tornillo fijación (1 Prolongador)	INOX	10	0,13
PRESS3201	Tornillo fijación (2 Prolongadores)	INOX	10	0,20

\*Los escudos de los mandos ocultos, de palanca y de pomo son deslizantes.

**Válvula de esfera**
**Válvula esférica**
**Valve sphérique**
**Ball valve**

Art.Nº	Denominación	Material	Embalaje/Packag.	€/ud.
PRESS3408	Ø20	LATÓN /INOX	2	10,19
PRESS3409	Ø25	LATÓN /INOX	2	12,57
PRESS3410	Ø32	LATÓN /INOX	2	19,90
PRESS3415	Ø40	LATÓN /INOX	2	29,60

**Casquillos**
**Casquilho**
**Bague seule**
**Press sleeve**

Art.Nº	Denominación	Material	Embalaje/Packag.	€/ud.
PRESS3000	Ø16	INOX	5	0,50
PRESS3010	Ø20	INOX	5	0,55
PRESS3020	Ø25	INOX	5	0,86
PRESS3030	Ø32	INOX	5	1,26
PRESS3040	Ø40	INOX	1	2,75
PRESS1850	Ø50	INOX	1	5,94
PRESS1860	Ø63	INOX	1	10,55

Todas las piezas serán prensadas con mordazas TC-PRESS

## COLECTORES MODULARES

Colector	Colector	Collecteur	Manifold	
	Art.Nº	Denominación	Embalaje/Packag.	€/ud.
	PRESS3603	Colector modular 3 vías con tapón (sin adaptadores)	1	7,99
	Art.Nº	Denominación	Embalaje/Packag.	€/ud.
	PRESS3604	Colector modular 4 vías con tapón (sin adaptadores)	1	9,99
	Art.Nº	Denominación	Embalaje/Packag.	€/ud.
	PRESS3605	Colector modular 5 vías con tapón (sin adaptadores)	1	13,02
	Art.Nº	Denominación	Embalaje/Packag.	€/ud.
	PRESS3606	Colector modular 6 vías con tapón (sin adaptadores)	1	14,95
	Art.Nº	Denominación	Embalaje/Packag.	€/ud.
	PRESS3607	Colector modular 7 vías con tapón (sin adaptadores)	1	16,82
	Art.Nº	Denominación	Embalaje/Packag.	€/ud.
	PRESS3608	Colector modular 8 vías con tapón (sin adaptadores)	1	19,95
Art.Nº	Denominación	Embalaje/Packag.	€/ud.	
PRESS3609	Colector modular 9 vías con tapón (sin adaptadores)	1	21,83	
Art.Nº	Denominación	Embalaje/Packag.	€/ud.	
PRESS3610	Colector modular 10 vías con tapón (sin adaptadores)	1	23,78	
Art.Nº	Denominación	Embalaje/Packag.	€/ud.	
PRESS3611	Colector modular 11 vías con tapón (sin adaptadores)	1	26,85	
Art.Nº	Denominación	Embalaje/Packag.	€/ud.	
PRESS3612	Colector modular 12 vías con tapón (sin adaptadores)	1	28,90	

### FORMA DE SUMINISTRO DE LOS COLECTORES MODULARES

(En bolsas, desmontado, según fotos)



Ej. 6 vías

LA UNIÓN ENTRE COLECTORES ES TIPO BAYONETA CON JUNTAS, SE HACE A MANO Y SIN HERRAMIENTA.

## COLECTOR SANIFLEX

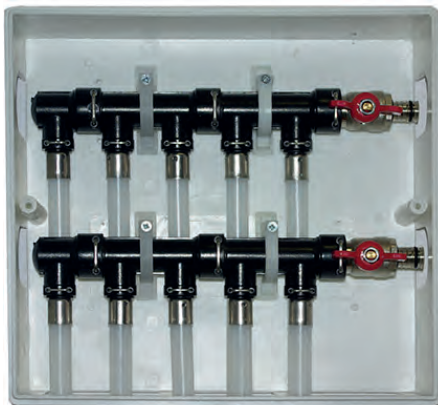

FONTANERÍA / PLUMBING

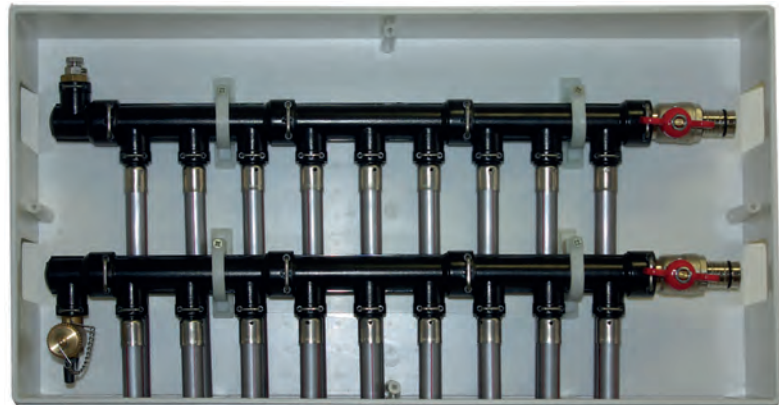

RADIADORES / RADIATORS

### Adaptador de distribución      Adaptador distribuição      Adaptateur de distribution      Distribution adapter

Art.Nº	Denominación	Embalaje/Packag.	€/ud.
PRESS3207	Adaptador de distribución Ø16x1,8/2	5	2,06
PRESS3209	Adaptador de distribución Ø20x1,9/2	5	2,22
PRESS3335	Adaptador de distribución con válvula Ø16x1,8/2	1	7,50



### Adaptador de alimentación      Adaptador alimentação      Adaptateur d'alimentation      Adapter for impulsion/return

Art.Nº	Denominación	Embalaje/Packag.	€/ud.
PRESS3301	Adaptador de alimentación Ø20x1,9/2 (PPSU)	5	2,80
PRESS3306	Adaptador de alimentación Ø25x2,3/2,5(PPSU)	5	3,30



Art.Nº	Denominación	Embalaje/Packag.	€/ud.
PRESS3308	Adaptador de alimentación con válvula Ø20x1,9/2	5	11,95
PRESS3309	Adaptador de alimentación con válvula Ø25x2,3/2,5	5	12,31

### Purgadores      Purgador      Purgeur      Purger

Art.Nº	Denominación	Embalaje/Packag.	€/ud.
PRESS3330	Purgador manual	1	3,35
PRESS3331	Purgador automático	1	6,12



Todas las piezas serán prensadas con mordazas TC-PRESS

**Importante:** El material utilizado para todas nuestras piezas de latón es de CW614N y CW617N siendo su contenido máx. en PB de 3,5 Y 2,5 respectivamente.

La empresa se reserva el derecho de modificar parcial o totalmente precios, estética y características de los materiales que figuran en esta lista sin previo aviso.

**Colector modular**      **Colector Modular**      **Collecteur modulaire**      **Modular manifold**



Art.Nº	Denominación	Embalaje/Packag.	€/ud.
PRESS3520	Módulo RF 1 vía tapón	1	2,99
PRESS3525	Módulo RF 2 vías intermedio	1	4,99
PRESS3530	Módulo RF 3 vías intermedio	1	6,95

**Armario Colector modular**      **Armário colector modular**      **Coffret Collecteur modulaire**      **Modular manifold box**



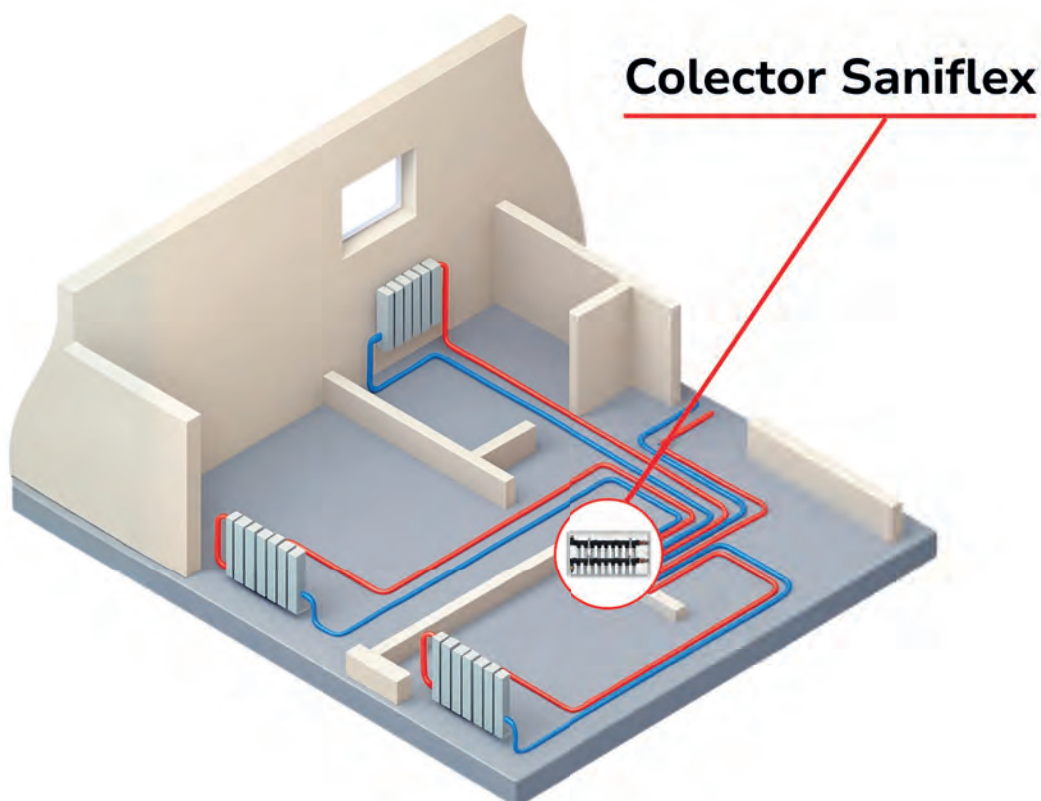

Art.Nº	Denominación	Embalaje/Packag.	€/ud.
TR412.600	Armario P-35 (300x295x90) con soportes (Hasta 4 circuitos)	1	11,80
TR412.601	Armario P-50 (460x295x90) con soportes (Hasta 7 circuitos)	1	18,90
TR412.602	Armario P-60 (560x295x90) con soportes (Hasta 9 circuitos)	1	33,56
TR412.603	Armario P-70 (660x295x90) con soportes (Hasta 12 circuitos)	1	65,38



## DISTRIBUIDORES MODULARES PARA RADIADORES MODELO RF

Colector	Colector	Collecteur	Manifold
 <p style="text-align: center;"><b>FORMA DE SUMINISTRO</b></p> 	<p>Distribuidor para instalaciones de radiadores compuesto de:</p> <ul style="list-style-type: none"> <li>- Colector de impulsión con válvula de vaciado y prueba.</li> <li>- Colector de retorno con purgador manual.</li> <li>- Soportes y armario de plástico.</li> <li>- Adaptadores de 16x1,8 Prex.</li> </ul> <p>Distributeur pour installations de radiateurs composé de:</p> <ul style="list-style-type: none"> <li>- Collecteur d'impulsion avec vanne de vidange et essai</li> <li>- Collecteur de retour avec purgeur manuel</li> <li>- Supports et armoire en plastique</li> <li>- Adaptateurs de 16 x 1,8 Prex.</li> </ul>	<p>Distribuidor para instalações de radiadores composto de:</p> <ul style="list-style-type: none"> <li>-Colector de impulsão com válvula de enchimento e descarga.</li> <li>-Colector de retorno com purgador manual.</li> <li>-Suportes e armário de plástico.</li> <li>-Adaptadores de 16x1,8 Press.</li> </ul> <p>Manifolds for radiator installations composed by:</p> <ul style="list-style-type: none"> <li>- Impulsion manifold with drain and test valve</li> <li>- Return manifold with manual purger</li> <li>- Plastic brackets and cabinets</li> <li>- Adapters Ø 16x1,8 Prex.</li> </ul>	

Art.Nº	Denominación	Embalaje/Packag.	€/ud.
PRESS3702	Distribuidor modular 2 vías con purgador y grifo de vaciado	1	46,00
PRESS3703	Distribuidor modular 3 vías con purgador y grifo de vaciado	1	54,00
PRESS3704	Distribuidor modular 4 vías con purgador y grifo de vaciado	1	64,00
PRESS3705	Distribuidor modular 5 vías con purgador y grifo de vaciado	1	76,00
PRESS3706	Distribuidor modular 6 vías con purgador y grifo de vaciado	1	83,00
PRESS3707	Distribuidor modular 7 vías con purgador y grifo de vaciado	1	94,00
PRESS3708	Distribuidor modular 8 vías con purgador y grifo de vaciado	1	116,00
PRESS3709	Distribuidor modular 9 vías con purgador y grifo de vaciado	1	124,00
PRESS3710	Distribuidor modular 10 vías con purgador y grifo de vaciado	1	171,00
PRESS3711	Distribuidor modular 11 vías con purgador y grifo de vaciado	1	180,00
PRESS3712	Distribuidor modular 12 vías con purgador y grifo de vaciado	1	187,00

Adaptador de alimentación	Adaptador alimentaço	Adaptateur d'alimentation	Adapter for impulsion/return												
	<table border="1"> <thead> <tr> <th>Art.Nº</th> <th>Denominación</th> <th>Embalaje/Packag.</th> <th>€/ud.</th> </tr> </thead> <tbody> <tr><td>PRESS3301</td><td>Adaptador de alimentación Ø20x1,9/2 (PPSU)</td><td>5</td><td>2,80</td></tr> <tr><td>PRESS3306</td><td>Adaptador de alimentación Ø25x2,3/2,5 (PPSU)</td><td>5</td><td>3,30</td></tr> </tbody> </table>	Art.Nº	Denominación	Embalaje/Packag.	€/ud.	PRESS3301	Adaptador de alimentación Ø20x1,9/2 (PPSU)	5	2,80	PRESS3306	Adaptador de alimentación Ø25x2,3/2,5 (PPSU)	5	3,30		
Art.Nº	Denominación	Embalaje/Packag.	€/ud.												
PRESS3301	Adaptador de alimentación Ø20x1,9/2 (PPSU)	5	2,80												
PRESS3306	Adaptador de alimentación Ø25x2,3/2,5 (PPSU)	5	3,30												
	<table border="1"> <thead> <tr> <th>Art.Nº</th> <th>Denominación</th> <th>Embalaje/Packag.</th> <th>€/ud.</th> </tr> </thead> <tbody> <tr><td>PRESS3308</td><td>Adaptador de alimentación con válvula Ø20x1,9/2</td><td>5</td><td>11,95</td></tr> <tr><td>PRESS3309</td><td>Adaptador de alimentación con válvula Ø25x2,3/2,5</td><td>5</td><td>12,31</td></tr> </tbody> </table>	Art.Nº	Denominación	Embalaje/Packag.	€/ud.	PRESS3308	Adaptador de alimentación con válvula Ø20x1,9/2	5	11,95	PRESS3309	Adaptador de alimentación con válvula Ø25x2,3/2,5	5	12,31		
Art.Nº	Denominación	Embalaje/Packag.	€/ud.												
PRESS3308	Adaptador de alimentación con válvula Ø20x1,9/2	5	11,95												
PRESS3309	Adaptador de alimentación con válvula Ø25x2,3/2,5	5	12,31												

**NOTA: CUANDO HAGA EL PEDIDO INDIQUE EL ADAPTADOR DE ALIMENTACIÓN QUE NECESITE. ÉSTE NO ESTÁ INCLUIDO EN EL PRECIO DEL DISTRIBUIDOR.**  
**NOTA: QUANDO FAÇA O PEDIDO INDIQUE O ADAPTADOR DE ALIMENTAÇÃO QUE NECESSITE. ESTE NÃO ESTÁ INCLuíDO NO PREÇO DO DISTRIBUIDOR.**

**NOTE: LORSQUE VOUS FAITES LA COMMANDE, INDIQUEZ L'ADAPTEUR D'ALIMENTATION DONT VOUS AVEZ BESOIN. CELUI-CI N'EST PAS INCLUS DANS LE PRIX DU DISTRIBUTEUR.**

**NOTE: WHEN YOU MAKE THE ORDER INDICATE THE ADAPTER IMPULSION/RETURN YOU NEED. THIS ONE IS NOT INCLUDED IN THE PRICE OF THE MANIFOLD.**

## HERRAMIENTAS COMPATIBLES/ COMPATIBLE TOOLS

**PRENSA MINI APTAS PARA ACCESORIO TC-PRESS HASTA Ø32**  
**MINI APTA PARA ACESSÓRIO TC-PRESS ATÉ Ø32**  
**OUTIL DE SERTISSAGE MINI APTE POUR ACCESSOIRES TC-PRESS JUSQU'AU Ø32**  
**PRESSING TOOL MINI SUITABLE FOR TC-PRESS UP TO Ø32.**

**REMS MINI  
PRESS-ACC**



**SÓLO CUNAS TC-PRESS UNIVERSALES**  
**SÓ CUNHAS TC-PRESS UNIVERSAIS**  
**SEULEMENT ADAPTATEUR TC-PRESS UNIVERSELS**  
**ONLY TC-PRESS UNIVERSAL INSERTS**

Art.Nº	€/ud.
HE520.422	2.746,80

**PRENSA DE 32 KN APTAS PARA ACCESORIO TC-PRESS HASTA Ø63**  
**DE 32 KN APTA PARA ACESSÓRIO TC-PRESS ATÉ Ø63**  
**OUTIL DE SERTISSAGE DE 32 KN APTE POUR ACCESSOIRE TC-PRESS JUSQU'AU Ø63**  
**PRESSING TOOL OF 32 KN SUITABLE FOR TC-PRESS UP TO Ø63**

**REMS POWER-  
PRESS ACC**



**NOTA: PRECIO SIN MORDAZA UNIVERSAL**  
**NOTA: PREÇO SEM PORTA-CUNHA UNIVERSAL**  
**REMARQUE : PRIX SANS PINCES À SERTIR UNIVERSELLE**  
**NOTE: PRICE WITHOUT UNIVERSAL JAW**

Art.Nº	€/ud.
HE520.421	2.725,00

SÓLO CON MORDAZAS UNIVERSALES CON CUNAS UNIVERSALES TC-PRESS HASTA Ø32. CON MORDAZA DE COLLARÍN PARA GRANDES DIÁMETROS Y CUNAS TC-PRESS PARA DIÁMETROS DE Ø40,50 Y 63

SÓ COM PORTA-CUNHAS UNIVERSAIS COM CUNHAS UNIVERSAIS TC-PRESS ATÉ Ø32 COM PORTA-CUNHA DE COLAR PARA GRANDES DIÁMETROS E CUNHAS TC-PRESS PARA DIÁMETROS DE Ø40,50 E 63

UNIQUEMENT AVEC PINCES A SERTIR UNIVERSELLES AVEC MÂCHOIRES UNIVERSELLES TC-PRESS JUSQU'AU Ø32. AVEC PINCES À SERTIR À COLLIER POUR LES GRANDS DIAMÈTRES ET MÂCHOIRES TC-PRESS POUR DIAMÈTRES DE Ø40, 50 ET 63.

ONLY WITH UNIVERSAL JAWS WITH UNIVERSAL TC-PRESS INSERTS UP TO Ø32. WITH COLLAR JAW FOR LARGER DIAMETERS AND TC-PRESS INSERTS FOR DIAMETERS Ø40, 50, 63.

**Importante: La garantía de las herramientas es responsabilidad del fabricante de las mismas. Por dicho motivo, cualquier reclamación, puesta a punto o reparación debe ser efectuada por el servicio técnico correspondiente; por lo que debe enviar el material directamente a dichos servicios técnicos.**

**Importante: A garantia das ferramentas é de responsabilidade do fabricante das mesmas. Por esse motivo, qualquer reclamação, ou reparação deve ser efetuada pelo serviço técnico correspondente; pelo que deve enviar a ferramenta directamente aos serviços técnicos da marca.**

**Important : la garantie des outils est de la responsabilité du fabricant de ceux-ci. Pour cette raison, toute réclamation, mise au point ou réparation doit être effectuée par le service technique correspondant; pour ce faire, il faut envoyer le matériel directement aux services techniques respectifs.**

**Important: The warranty on tools is the responsibility of the manufacturer thereof. For this reason, any claim, fine tuning, or repair must be done by the corresponding service; so the material should be sent directly to the corresponding technical services.**

**Mordaza universal**
**Porta-cunha universal**
**Pince à sertir universelle**
**Universal jaw**

Mordaza universal para MÁQUINAS MINI ESTÁNDAR de 18 a 20 KN que permite el uso de las cunas TC-PRESS, hasta Ø32.

Porta-cunhas universal para MÁQUINAS MINI STANDARD de 18 a 20 KN que permite o uso das cunhas TC-PRESS, até Ø32.

Pince à sertir universelle pour MACHINES MINI STANDARD de 18 à 20 KN qui permet l'utilisation de mâchoires TC-PRESS, jusqu'à Ø32.

Universal jaw for MINI standard tools of 18 to 20 KN which allows the use of TC-PRESS inserts, up to Ø32.

Artículo Article	Denominación Denomination	Embalaje Packing	€/ud. €/unit.
HE520.651	Porta cunas MINI universal hasta Ø32 18-20 N/m	1	196,00

**Mordaza universal**
**Porta-cunha universal**
**Pince à sertir universelle**
**Universal jaw**

Mordaza universal para MÁQUINAS ESTÁNDAR de 30 a 40 KN que permite el uso de las cunas TC-PRESS, hasta Ø32.

Porta-cunhas universal para MÁQUINAS STANDARD de 30 a 40 KN que permite o uso das cunhas TC-PRESS, até Ø32.

Pince à sertir universelle pour MACHINES STANDARD de 30 à 40 KN qui permet l'utilisation de mâchoires TC-PRESS, jusqu'à Ø32.

Universal jaw for standard tools of 30 to 40 KN which allows the use of TC-PRESS inserts, up to Ø32.

Artículo Article	Denominación Denomination	Embalaje Packing	€/ud. €/unit.
HE520.650	Porta cunas universal hasta Ø32 35 N/m	1	212,55

**Cuna TC-Press Universal**
**Cunha TC-Press Universal**
**Mâchoires TC Press Universelle**
**Universal TC-PRESS inserts**

Cunas TC-PRESS, entrelazadas en acero tratado para tubos PEX y MULTICAPA. Para máquinas Rems, Rothenberger y Klauke.

Cunhas TC-PRESS, entrelaçadas em aço tratado para tubos PEX e MULTICAPA. Para máquinas Rems, Rothenberger e klauke.

Mâchoires TC-PRESS, enlacées en acier traité pour tuyaux PEX et MULTICAPA. Pour machines Rems, Rothenberger et klauke.

TC-PRESS inserts, intertwined in treated Steel for PEX and MULTILAYER pipes. For Rems, Rothenberger and Klauke tools.

Artículo Article	Denominación Denomination	Embalaje Packing	€/ud. €/unit.
HE520.614	Cuna Ø12 para PEX y Multicapa Universal	1	30,52
HE520.615	Cuna Ø16 para PEX y Multicapa Universal	1	30,52
HE520.616	Cuna Ø20 para PEX y Multicapa Universal	1	30,52
HE520.617	Cuna Ø25 para PEX y Multicapa Universal	1	30,52
HE520.619	Cuna Ø32 para PEX y Multicapa Universal	1	30,52

**Mordaza universal**
**Porta-cunha universal**
**Pince à sertir universelle**
**Universal jaw**

Mordaza tipo U para máquinas estándar DE 30 A 40 KN.

Porta-cunhas para máquinas standard DE 30 A 40 KN tipo UNP2.

Pince à sertir U pour machines standard DE 30 A 40 KN type UNP2.

U jaw for standard tools OF 30 TO 40 KN, type UNP2.

Artículo Article	Denominación Denomination	Embalaje Packing	€/ud. €/unit.
HE520.655	Mordaza U Ø40	1	224,00
HE520.656	Mordaza U Ø50	1	250,00
HE520.657	Mordaza U Ø63	1	570,00

**Mordaza MINIPREX**
**Porta-cunha MINIPREX**
**Pince à sertir MINIPREX**
**MINIPREX jaw**

Mordaza para MÁQUINAS MINIPREX de REMS Ø32/40.

Porta-cunhas para MÁQUINAS MINIPREX de REMS Ø32/40.

Pince à sertir pour MACHINES MINIPREX de REMS Ø32/40.

MINIPREX jaw for REMS tools Ø32/40.

Artículo Article	Denominación Denomination	Embalaje Packing	€/ud. €/unit.
HE520.640	Mordaza MINIPREX para cunas hasta Ø32	1	272,00
HE520.641	Mordaza MINIPREX Ø40	1	270,00

**Prensa manual**
**Prensa manual**
**Outil de sertissage manuel**
**Manual pressing tool**

Prensa manual con cunas intercambiables para tubos de 16/20/25.

Prensa manual com cunhas que podem ser trocadas entre si para tubos de 16/20/25.

Outil de sertissage manuel avec mâchoires échangeables pour tuyaux 16/20/25.

Manual pressing tool with interchangeable inserts for 16/20/25 pipes.

Artículo Article	Denominación Denomination	Embalaje Packing	€/ud. €/unit.
HE520.660	Mordaza manual con cunas de Ø16/20/25	1	299,75
HE520.661	Juego de cunas Ø16	1	28,34
HE520.662	Juego de cunas Ø20	1	28,34
HE520.663	Juego de cunas Ø25	1	28,34



**ALMENAS ENTRELAZADO EN CIERRE**  
**DENTES ENTRELAÇADO NO FECHO**



**ZONAS DE APRIETE DE**  
**ESTANQUEIDAD SOBRE LAS JUNTAS**  
**ZONAS DE APERTO DE**  
**ESTANQUIDADE SOBRE AS JUNTAS**

**ZONAS DE APRIETE**  
**ANTIDESLIZANTE**  
**ZONAS DE APERTO**  
**ANTI-DESILIZANTE**

Las cunas TC son cunas con estrías de apriete y almenas de cierre para evitar la formación de costuras en los casquillos cuando se realizan los aprietes, y de esta forma poder garantizar nuestro sistema.

As cunhas TC são cunhas com estrías de aperto e dentes de fecho para evitar a formação de costuras nos casquilho quando se fazem os apertos e, desta forma, poder garantir o nosso sistema.

Les adaptateurs TC sont équipés de striges de pince, ainsi que de créneaux de fermeture, afin d'éviter la formation de coutures sur les bagues lorsque les pincements sont réalisés. Ceci nous permet de garantir notre système.

The TC inserts have clamping grooves and closing battlements to avoid the formation of folds in the fittings while pressing, and this way guarantee our system.

**Tijeras para tubo**
**Tesoura para tubo**
**Ciseaux coupe-tuyaux**
**Pipe-cutting tool**

Tijeras corta tubos para tubos .  
 Tesouras corta-tubos para tubos .  
 Ciseaux Coupe-tuyaux pour tube .  
 Pipe-cutting tool for pipes.

Artículo Article	Denominación Denomination	Embalaje Packing	€/ud. €/unit.
HE100.517	Tijeras hasta Ø40	1	30,96
HE100.518	Tijeras hasta Ø63	1	136,58

**Muelles curva**
**Mola de Aço para curvas**
**Ressort en Acier pour coudes**
**Bending spring**

Muelle de Acero para curvados de tubos.  
 Mola de Aço para curvas de tubos.  
 Ressort en Acier pour coudes de tuyaux.  
 Steel bending spring for pipes.

Artículo Article	Denominación Denomination	Embalaje Packing	€/ud. €/unit.
HE520.700	Muelle interior Ø16 (719.16.640)	1	20,71
HE520.710	Muelle interior Ø20 (719.18.640)	1	21,04
HE520.711	Muelle interior Ø25 (719.20.640)	1	46,05

**Cortatubos**
**Corta-tubos**
**Coupe-tuyaux**
**Pipe cutting tool**

Corta tubos con cuchilla especial para plástico.  
 Corta-tubos com lâmina especial para plástico.  
 Coupe-tuyaux avec lame spéciale pour plastique.  
 Pipe cutting tool with special blade for plastics.

Artículo Article	Denominación Denomination	Embalaje Packing	€/ud. €/unit.
HE100.530	Cortatubos hasta Ø63	1	85,00
HE100.535	Cortatubos hasta Ø125	1	259,15

**Calibradores**
**Calibradores**
**Calibres**
**Beveling tool**

Calibra el diámetro interior del tubo y rebaba la arista para que al montar el accesorio no dañe la junta.  
 Calibra o diâmetro interior do tubo e rebarba a aresta para que, ao montar o acessório, a junta não fique danificada.  
 Cet outil calibre le diamètre intérieur du tube et ébarbe les reliefs, de sorte que quand on monte l'accessoire, il n'endommage pas le joint.  
 Calibrates the inner diameter of the pipe and deburrs the edges to assemble the fitting without damaging the fitting.

Artículo Article	Denominación Denomination	Embalaje Packing	€/ud. €/unit.
HE520.445	Calibrador Ø16,20,25 y 32 PEX y Multicapa manual/taladro	1	41,42
HE520.450	Calibrador Ø40 PEX y Multicapa para taladro	1	117,72
HE520.451	Calibrador Ø50 PEX y Multicapa para taladro	1	136,58
HE520.452	Calibrador Ø63 PEX y Multicapa para taladro	1	218,22

**IMPORTANTE**

Con las mordazas universales pueden utilizarse máquinas HIDRÁULICAS de REMS, VIRAX, ROTHENBERGER o KLAUKE de 32 a 40 KN. Asegurarse de que cuando hagan el cierre las cunas llegaran a juntarse totalmente. Tener en cuenta las normas de instalación incluidas en esta lista así como las recomendaciones del fabricante de las máquinas.  
 GARANTÍA: Thermoconcept solo garantiza el "Sistema TC-PRESS" cuando se utilicen en la instalación y para el montaje los elementos originales (piezas, tubo y herramientas) relacionados con esta lista.

**IMPORTANTE**

Com os porta-cunhas universais podem-se utilizar máquinas HIDRÁULICAS das marcas: Rems, Virax, Rothenberger ou Klauke de 32 a 40 KN. Assegurar-se de que ao fazer o fecho das cunhas, estas se juntam totalmente. Ter em conta as normas de instalação incluídas nesta lista assim como as recomendadas pelos fabricantes das máquinas.  
 GARANTIA: a Thermoconcept só garante o "sistema TC Press" quando se utilizam os elementos originais na instalação (peças, tubos e ferramentas) relacionados com esta lista.

**IMPORTANT**

Avec les porte-adaptateurs universels, on peut utiliser les machines HIDRAULIQUES de REMS, VIRAX, ROTHENBERGER ou KLAUKE de 32 à 40 KN. Il faut s'assurer qu'au moment de réaliser la fermeture, les adaptateurs finissent de s'unir complètement. Il faut prendre en compte les règles d'installation incluses dans cette liste, ainsi que les recommandations du fabricant des machines.  
 GARANTIE : Thermoconcept ne garantit le « système TC-PRESS » que si on utilise dans l'installation et pour le montage les éléments originaux (pièces, tubes et outils) détaillés sur cette liste.

**IMPORTANT**

With the universal jaws you could use hydraulic machines like REMS, VIRAX, ROTHENBERGER OR KLAUKE from 32 to 40 KN. Secure that they get totally together when the inserts close. Consider the installation regulations included in this list and also the recommendation of the producers of the machines.  
 GUARANTEE: Thermoconcept guarantee only the "TC-PRESS System" using the original elements (pieces, pipe and tools) for the assembly related in this list.



Press Fitting

---

# Documentación técnica

---

Una solución para cada instalación

## NORMAS DE INSTALACIÓN SISTEMA PRESS-FITTING NORMAS DE INSTALAÇÃO SISTEMA PRESS-FITTING



1. Hacer el corte perpendicular al tubo para ello utilizar siempre corta-tubos.  
1. Fazer o corte com tesoura ou corta-tubos perpendicular ao tubo.



2. Calibrar y matar aristas y evitar rebabas que dañen las juntas al introducir el accesorio. Se puede calibrar manual o con maquina  
2. Calibrar e eliminar a aresta do tubo para que não danifique as juntas ao introduzir o acessório.



3. Introducir el tubo hasta que sobre pase el testigo del casquillo.  
3. Entrar no tubo até que a passagem chegou no casquilho.



4. Antes de prensar, comprobar en el agujero testigo, que el tubo ha llegado a su sitio.  
4. Antes de comprimir, verificar pelo orifício que o tubo chegou ao seu sítio.



6. Comprobar que el apriete es correcto. Para ello, verificar el desgaste de las cunhas y que estas cuando se aprieta el casquillo lleguen a juntarse totalmente. En caso contrario mandar a revisar la herramienta por su proveedor.  
6. Verificar se o aperto está correcto. Para o efeito, verificar o desgaste das cunhas e se estas, ao apertar o casquilho, chegam a unir-se totalmente. Caso contrário, mandar fazer uma revisão da ferramenta ao seu fabricante.

**Todas las piezas serán  
prensadas con mordazas  
TC-PRESS  
Todas as peças serão  
comprimidas com  
porta-cunhas TC-PRESS**

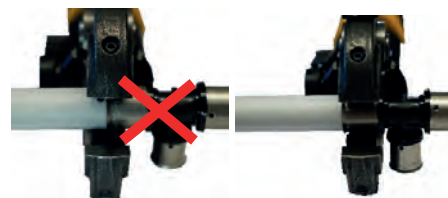

5. Insertar la cuna adecuada al diámetro exterior del tubo que se está conectando. Colocar la boca de la prensa centrada en el casquillo, pegando a la arandela. (No prensar nunca fuera del casquillo).  
5. Introduzir a cunha adequada ao diâmetro exterior do tubo que se está a ligar. Colocar a boca da prensa centrada no casquilho, juntando à arandela (Nunca comprimir fora do casquilho).



Montaje sin tensiones  
Montagem sem tensões



**PRECAUCIÓN: LOS FITTINGS DE UNIÓN DE PPSU NO PUEDEN ESTAR EN CONTACTO CON AISLANTE DE POLIURETANO EN ESTADO LÍQUIDO, SELLADORES LÍQUIDOS PARA METALES (TIPO CANDAR, LOCTITE, ETC.) NI PINTURAS, PEGAMENTOS, DISOLVENTES ADHESIVOS PARA PVC HASTA QUE HAYA SOLIDIFICADO POR COMPLETO. LAS JUNTAS DE EPDM SÓLO ADMITEN GRASA DE SILICONA (NO USAR NUNCA GRASAS MINERALES).**

**PRECAUÇÃO: AS GUARNIÇÕES DE UNIÃO DE PPSU NÃO PODEM ESTAR EM CONTACTO COM POLIURETANO LÍQUIDOS PARA METAIS (TIPO CANDAR, LOCTITE, ETC.), NEM COM PINTURAS, COLAS OU DISSOLVENTES ADESIVOS PARA PVC ENQUANTO NÃO TIVEREM SOLIDIFICADO TOTALMENTE. LAS JUNTAS DE EPDM SÓLO ADMITE GRASSA DE SILICONE (NO USAR NUNCA GRASSA MINERAIS).**

**NOTA: Después de la terminación de los trabajos y antes de cubrir los tubos para poder hacer uso de nuestras garantías es imprescindible realizar las pruebas de estanqueidad según norma UNE-100-151-88**

**NOTA: Depois de terminar os trabalhos e antes de cobrir os tubos para poder fazer uso das nossas garantias, é imprescindível executar os testes de estanquidade de acordo com as normas UNE - 100 - 151-88**



- El casquillo debe quedar uniformemente apretado, sin presentar una costura de apriete como se ve en el detalle incorrecto.  
O casquilho deve ficar uniformemente apertado, sem apresentar uma costura de aperto, como se vê no detalhe incorrecto

## TUBERÍAS MULTICAPA

### NORMAS DE INSTALACIÓN/NORMAS DE INSTALAÇÃO

Los tubos, al igual que cualquier elemento, sufren alteraciones dimensionales con los cambios de temperatura. Estas alteraciones denominadas dilataciones, hay que tenerlas en cuenta la hora de realizar las instalaciones, para que las fuerzas que ejercen con el aumento o disminución de la longitud de las tuberías no se trasladen a las uniones y derivaciones. Por este tenemos que tener en cuenta las siguientes normas:

- Siempre que exista un punto fijo, la tubería tiene que dilatar libremente hacia el otro extremo.
- Hay que respetar la longitud mínima del brazo absorbente en las derivaciones (1), brazo de lira (2), cambio de dirección (3).
- En los tubos empotrados, el aislamiento tiene que cubrir el tubo y el accesorio; y tiene que tener el suficiente espesor para que al comprimirse puede absorber estas dilataciones (nunca fijar rígidamente la boca central de una Tª o un codo sin que el tubo pueda dilatar hacia los extremos libremente).

Os tubos, como acontece com qualquer elemento, sofrem alterações dimensionais e alterações de temperatura. Estas alterações denominadas expansões devem ser tidas em conta na realização das instalações, de modo que as forças exercidas com o aumento ou diminuição do comprimento dos tubos não sejam transferidas para as articulações e derivações. Para isso, temos de não esquecer as seguintes regras:

- Sempre que há um ponto fixo, o tubo tem de se expandir livremente para a outra extremidade.
- O comprimento mínimo do braço absorvente deve ser respeitado nos cabos (1), no braço de lira (2), na mudança de direção (3).
- Nos tubos embutidos, o isolamento tem de cobrir o tubo e a montagem, e deve ser suficientemente espesso para que, quando comprimido, possa absorver estas dilatações (nunca fixe rigidamente a boca central de uma Tª ou um cotovelo que impeça o tubo de se dilatar para as extremidades livremente).

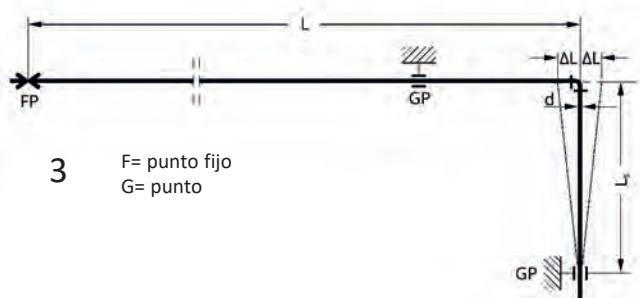
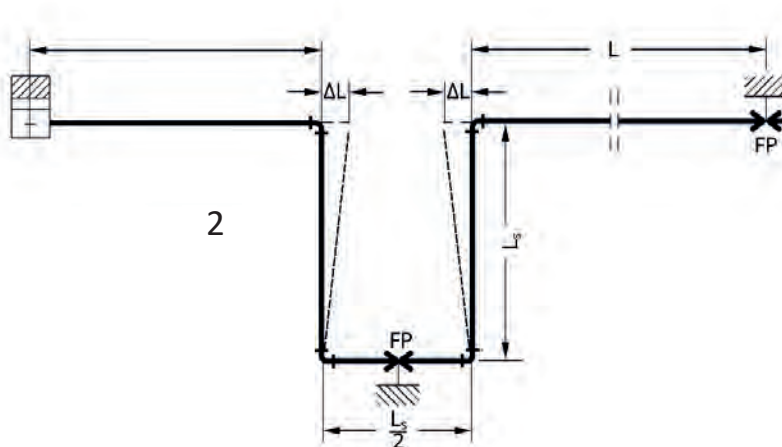
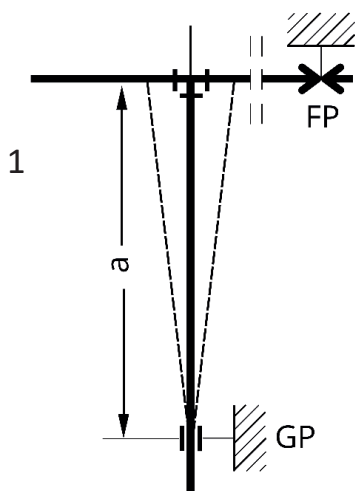

Permitir la libre dilatación de la tubería usando soportes deslizantes y haciendo las correspondientes liras o cambios de dirección.

Permitir a expansão livre do tubo utilizando suportes deslizantes e fazendo as respetivas liras ou alterações de direção.

Las bobinas o tramos cortos de tuberías plásticas cuando unen tuberías que puedan tener movimientos de dilatación con elementos rígidos como contadores, bombas, etc.; estos tramos tienen que tener una longitud mínima al brazo absorbente de cualquier derivación.

As bobinas ou secções curtas de tubos de plástico ao unir tubos que possam ter movimentos de expansão com elementos rígidos, tais como contadores, bombas, etc.; Estas secções devem ter pelo menos o comprimento do braço absorvente de qualquer shunt.

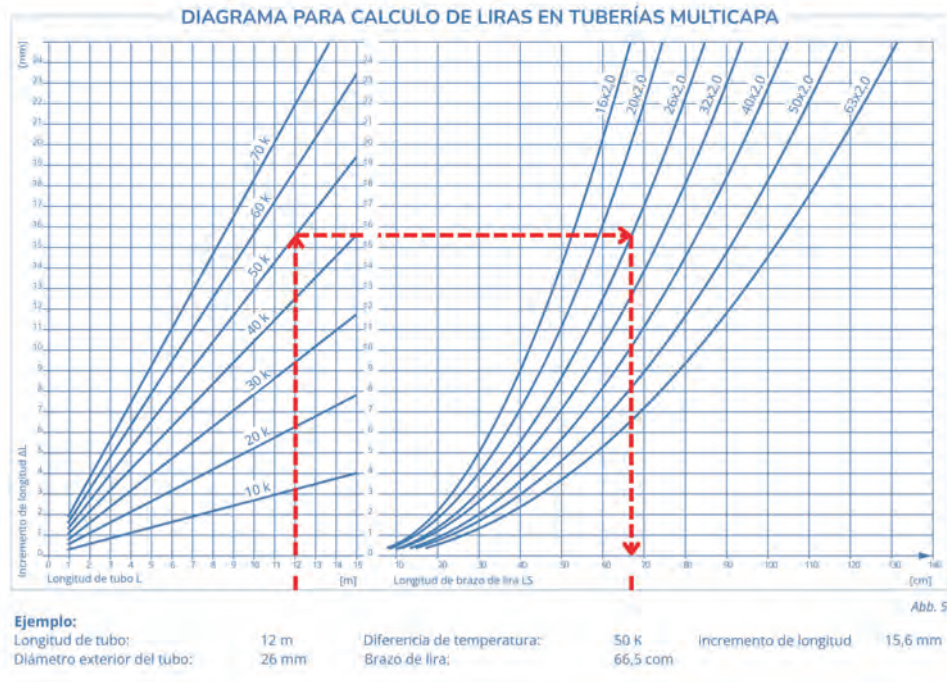

En las curvas de suelo hacia la pared, los tubos tienen que estar protegidos o guiados mediante elementos como codos guía ,etc., que evitan el chafado de los mismos producidos para las dilataciones debidas a los cambios de temperaturas.

Nas curvas do chão em direção à parede, os tubos devem ser protegidos ou guiados por elementos como cotovelos-guia, etc., que evitam o achatamento do mesmo produzido pelas expansões devidas às alterações de temperatura.



Curvado. Radios de curvas inferiores a 12 veces el diámetro del tubo es necesario hacerlos insertando un muelle en su interior para evitar el chafado del tubo.

Curvatura. Raios de curvatura inferiores a 12 vezes o diámetro do tubo, deve-se fazer inserindo uma mola no interior para evitar o achatamento do tubo.



OTROS DETALLES IMPORTANTES A TENER EN CUENTA  
 OUTROS DETALHES IMPORTANTES A LEVAR EM CONTA

En instalaciones empotradas en pared, el espesor del aislamiento en el punto de derivación debe ser capaz de absorber las dilataciones del tubo para evitar la rotura de accesorio o del tubo.

Nas instalações embutidas na parede, a espessura do isolamento no ponto de bypass deve poder absorver as expansões do tubo para evitar a quebra da conexão ou do tubo.

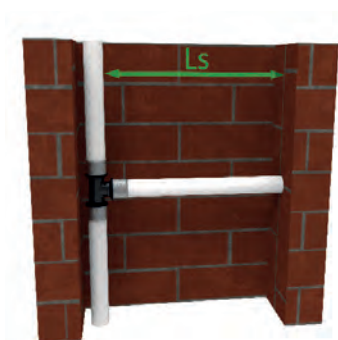

Dejar la distancia suficiente hasta muro para evitar absorber la dilatación.

Deixe distância suficiente da parede para evitar a absorção da expansão.

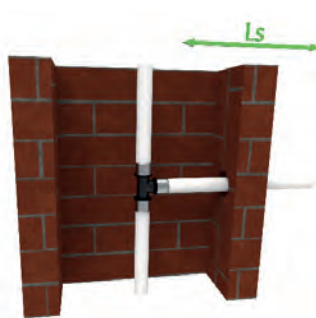

Si la distancia es insuficiente, practicar agujero pasa-muros con un diámetro mayor que permita la dilatación.

Distância insuficiente. Fazer furos passa-muros com um diâmetro maior para permitir a dilatação.

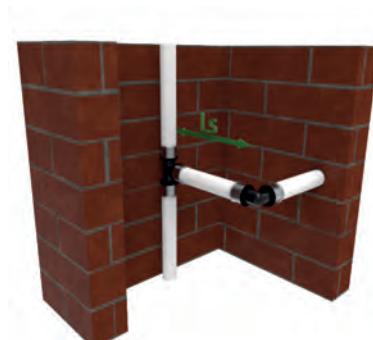

En patinillos estrechos, hacer cambio de dirección para conseguir la longitud (Ls) necesaria.

Em patins estreitos, faça uma mudança de direção para atingir o comprimento necessário (Ls).

## INSTALACIONES EMPOTRADAS EN ROZAS O SUELOS INSTALAÇÕES EMBUTIDAS EM ROÇOS OU SOLOS



Aislar el tubo y el accesorio.  
Nunca dejar el accesorio sin aislar.

Isolar o tubo e o acessório.  
Nunca deixar o acessório sem isolamento.

El espesor del aislamiento debe ser el suficiente para que al comprimirse absorba la dilatación del tubo.

A espessura do isolamento deve ser suficiente para que ao comprimir absorva a dilatação do tubo.

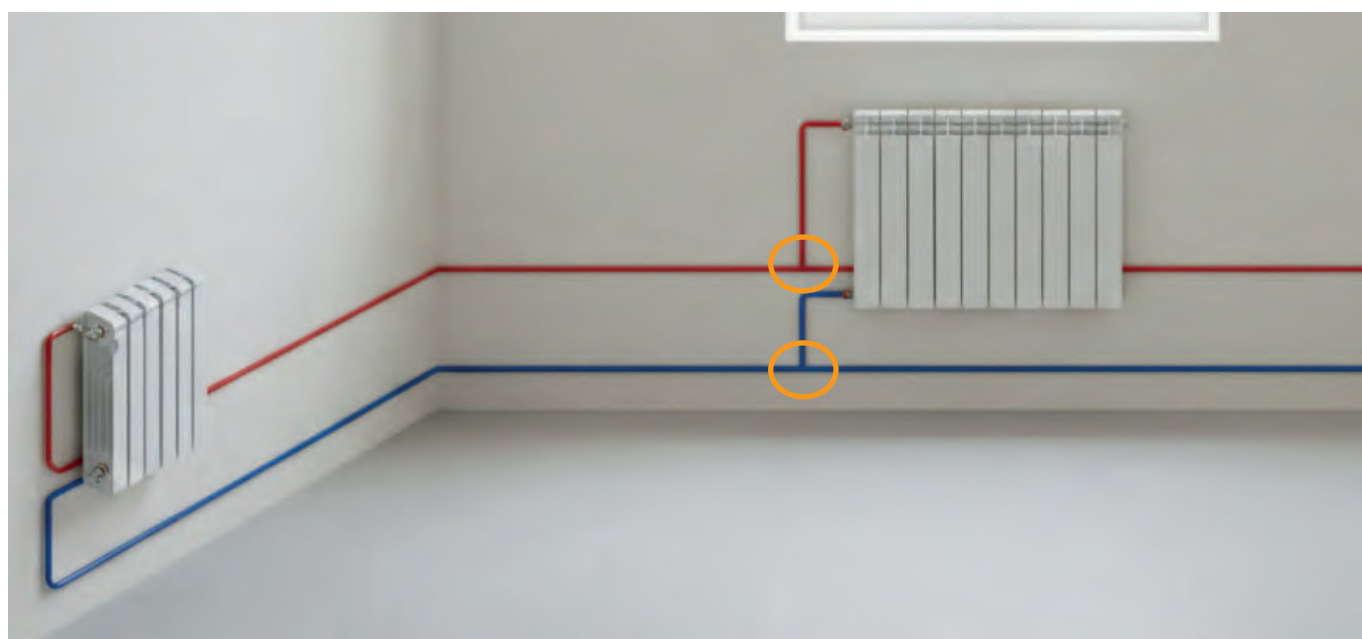

En la curva a 90° hacia la pared, usar codos guía con apoyo trasero para evitar el chafado del tubo por dilatación.  
Nunca utilizar codos sin protección.

Na curva 90° para a parede, usando cotovelos guiar com suporte traseiro para evitar o chafado do tubo por dilatação.  
Nunca utilizar curvas sem protecção.

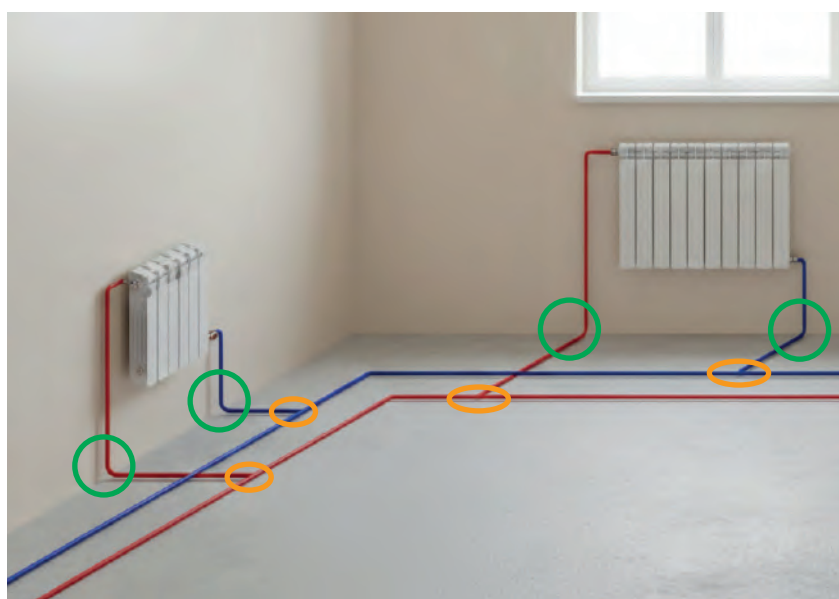



# District Heating - Cooling

---

Tuberías térmicas para una instalación eficiente



Esta sección de tarifa "District Heating-Cooling" contiene precios orientativos.  
Para solicitudes de material o pedidos consultar el precio actualizado.

# District Heating - Cooling

## Tubos térmicos

### Flexstar

---



Sistema de tuberías pre-aisladas altamente flexibles, optimizado para conexiones domésticas y redes de corto alcance.

.....Página 66

### Calpex

---



Tubería de alto rendimiento con aislamiento de poliuretano, ideal para maximizar el ahorro energético en redes de calor y frío.

.....Página 67

### Premant

---

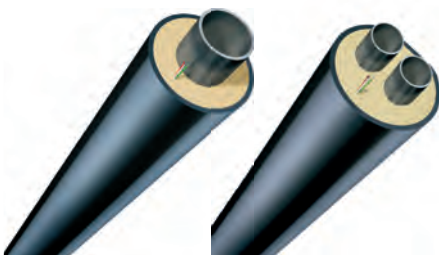

Solución rígida de gran robustez para el transporte de fluidos a alta temperatura y presión en grandes infraestructuras.

.....Página 71

## TUBOS TÉRMICOS

Los tubos térmicos están compuestos de uno o dos tubos de polietileno reticulado o acero inox. ondulado, sobre los que se extrusiona un recubrimiento aislante de poliuretano, y encima del mismo se coextrusiona un tubo de P.E. en forma corrugada para facilitar la fabricación en bobinas y el curvado de los tubos en las instalaciones. Además este tubo térmico protege el aislamiento y lo hace estanco al agua; lo que permite su instalación en zanjas de tierra o en zonas húmedas sin que el aislamiento se vea afectado. Este sandwich controla la dilatación lineal del tubo, reduciendo la misma a valores mínimos.

Os tubos térmicos estão compostos de um ou dois tubos de polietileno reticulado o acero inox. ondulado, sobre os que extrusiona um recubrimiento aislante de poliuretano, e por encima do mesmo se volta a extrusionar um tubo de P.E. em forma corrugada para facilitar a fabricação em bobines e as curva na aplicação. Assim este tubo térmico protege o isolamento e o faz estanque à água; o que permite sua instalação em zonas de terra ou em zonas húmidas sem que o isolamento seja afectado. Este em sandwich controla a dilatação lineal do tubo, reduzindo a mesma a valores mínimos.

### CAMPO DE APLICACIÓN

Los tubos térmicos están especialmente diseñados para conducción de agua caliente, o refrigerada entre centrales de producción y puntos de consumo. La instalación en o, sobre cubiertas de edificios, patinillos, zanjas, etc. El tubo se fabrica en bobinas con longitud según la necesidad del cliente (mín. de 12 m, máx. s/a Ø ver tabla).

### CAMPO DE APLIÇÃO

Os tubos térmicos estão especialmente desenhados para condução de água quente, ou refrigerada entre centrais de produção e pontos de consumo. A instalação em zonas de terra ou sobre cobertas de edifícios, etc. O tubo fabrica-se em bobinas com comprimento segundo necessidade do cliente (min. 12 m, Max s/a Ø ver tabela)

### ECONOMÍA DEL SISTEMA

Debido al encarecimiento de la energía y la mano de obra es muy importante usar materiales como los tubos térmicos que nos aseguran unas pérdidas energéticas mínimas en distribución y un costo bajo de instalación puesto que podemos hacer grandes recorridos sin uniones lo cual nos ahorra mano de obra, piezas y mantenimiento.

### ECONOMIA DO SISTEMA

Devido ao encarecimento da energia e mão de obra é muito importante usar-se materiais como os tubos térmicos que nos asseguram umas perdas energéticas mínimas em distribuição e um custo baixo na instalação podendo fazer-se instalar-se grandes distancias sem uniões ao qual se reduz mão de obra, peças e manutenção.

**NOTA: Bajo pedido se pueden fabricar tubos CALPEX PLUS, con mayor espesor de aislamiento.**

**NOTA: Pode solicitar na encomenda o fabrico de tubos CALPEX PLUS com maior espessura de isolamento.**



Coefficiente de aislamiento térmico Calpex: **0,0216 W /mK**  
 Coeficiente de aislamiento térmico Casaflex: **0,0250 W /mK**  
 Coeficiente de aislamiento térmico Premant: **0,0265 W /mK**  
 Coeficiente de dilatación a 100 °C Calpex y Casaflex: **≤2.0 x 10<sup>-4</sup> /K**  
 Coeficiente de dilatación a 100 °C Premant: **≤11.0 x 10<sup>-6</sup> /K**

Coefficiente de aislamiento térmico Calpex: **0,0216 W /mK**  
 Coeficiente de aislamiento térmico Casaflex: **0,0250 W /mK**  
 Coeficiente de aislamiento térmico Premant: **0,0265 W /mK**  
 Coeficiente de dilatación a 100°C Calpex y Casaflex : **≤2x 10<sup>-4</sup> /K**  
 Coeficiente de dilatación a 100°C Premant : **≤11.0x 10<sup>-6</sup> /K**

PEX	INOX	ACERO	Equivalencia	Radio de curvatura PEX (mm)	Radio de curvatura INOX (mm)	Long. máx. transp. en camión (m)	Lon. máx. en rollo (m)
<b>UNOTHERM</b>							
25/91	22/91	20/90	3/4"	0,8	0,8	377	570
32/76	30/111	25/90	1"	0,8	0,8	300	570
40/91	39/126	32/110	1 1/4"	0,8	1,0	200	370
50/111	48/126	40/110	1 1/2"	0,9	1,0	200	370
63/126	60/142	50/125	2"	1,0	1,2	192	230
75/142	75/162	65/140	2 1/2"	1,1	1,5	143	210
90/162	96/162	80/160	3"	1,2	1,8	92	144
110/162	127/182	100/200	4"	1,2	2,8	92	144
<b>DUOTHERM</b>							
25+25/111	22+22/111	20+20/125	2x3/4"	0,9	1,1	271	370
32+32/111	30+30/126	25+25/140	2x1"	0,9	1,4	200	230
40+40/126	39+39/142	32+32/160	2x1 1/4"	1,0	1,5	150	210
50+50/162	48+48/162	40+40/160	2x1 1/2"	1,2	1,8	92	150
63+63/182	60+60/182	50+50/200	2x2"	1,4	2,0	-	85

## TUBERÍAS FLEXSTAR



Art.Nº	Denominación	Long. máx. de rollo	P.V.P.
TXFX1091666	FLEXSTAR UNO 25/70	ROLLO MAX. 700 m	37,07
TXFX1091668	FLEXSTAR UNO 32/70	ROLLO MAX. 700 m	42,43
TXFX1091669	FLEXSTAR UNO 40/90	ROLLO MAX. 450 m	55,02
TXFX1091670	FLEXSTAR UNO 50/90	ROLLO MAX. 300 m	72,51
TXFX1091671	FLEXSTAR UNO 63/105	ROLLO MAX. 192 m	98,62



Art.Nº	Denominación	Long. máx. de rollo	P.V.P.
TXFXD1091672	FLEXSTAR DUO 25+25/ 90	ROLLO MAX. 450 m	59,92
TXFXD1091674	FLEXSTAR DUO 32+32/ 105	ROLLO MAX. 300 m	74,84
TXFXD1091675	FLEXSTAR DUO 40+40/ 125	ROLLO MAX. 192 m	92,33
TXFXD1091677	FLEXSTAR DUO 50+50/ 150	ROLLO MAX. 92 m	121,71

## KITS PARA MONTAJE DE TUBERÍAS FLEXSTAR

### PARA TUBOS FLEXSTAR DUO- 10 m



Art.Nº	Denominación	Embalaje	P.V.P.
TERM259010	KIT 25/90 LONGITUD 10 M	1	762,6
TERM3210510	KIT 32/105 LONGITUD 10 M	1	955,70
TERM4012510	KIT 40/125 LONGITUD 10 M	1	1.362,60
TERM5015010	KIT 50/150 LONGITUD 10 M	1	1.791,60

### PARA TUBOS FLEXSTAR DUO- 20 m

Art.Nº	Denominación	Embalaje	P.V.P.
TERM259020	KIT 25/90 LONGITUD 20 M	1	1.493,90
TERM3210520	KIT 32/105 LONGITUD 20 M	1	1.869,10
TERM4012520	KIT 40/125 LONGITUD 20 M	1	2.489,40
TERM5015020	KIT 50/150 LONGITUD 20 M	1	3.276,90

## TAPAS PARA TUBERÍAS FLEXSTAR

### PARA TUBOS FLEXSTAR DUO



Art.Nº	Denominación	Embalaje	P.V.P.
TERM1011721	TAPA DUO 25+25	1	9,60
TERM1011718	TAPA DUO 32+32	1	10,80
TERM1011719	TAPA DUO 40+40	1	12,00
TERM1011720	TAPA DUO 50+50	1	18,90

## TUBOS TÉRMICOS UNOTHERM Y DUOTHERM CALPEX (PEX)



Art. Nº	Denominación	Long. máx. de rollo	P.V.P.
TX 2500	UNOTHERM 25/76	ROLLO MAX. 700 m	46,59
TX 3200	UNOTHERM 32/76	ROLLO MAX. 700 m	52,92
TX 4000	UNOTHERM 40/91	ROLLO MAX. 450 m	66,84
TX 5000	UNOTHERM 50/111	ROLLO MAX. 300 m	90,14
TX 6300	UNOTHERM 63/126	ROLLO MAX. 192 m	122,80
TX 7500	UNOTHERM 75/142	ROLLO MAX. 160 m	154,20
TX 9000	UNOTHERM 90/162	ROLLO MAX. 92 m	187,37
TX 1100	UNOTHERM 110/162	ROLLO MAX. 92 m	224,84
TX 1250	UNOTHERM 125/182	ROLLO MAX. 52 m	295,48
TX 1400	UNOTHERM 140/202	ROLLO MAX. 46 m	415,25

**NOTA:** Ø MAYORES CONSULTAR

Art. Nº	Denominación	Long. máx. de rollo	P.V.P.
TXD 2500	DUOTHERM 25+25/91	ROLLO MAX. 450 m	91,91
TXD 3200	DUOTHERM 32+32/111	ROLLO MAX. 300 m	114,95
TXD 4000	DUOTHERM 40+40/126	ROLLO MAX. 192 m	163,31
TXD 5000	DUOTHERM 50+50/162	ROLLO MAX. 92 m	236,74
TXD 6300	DUOTHERM 63+63/182	ROLLO MAX. 52 m	293,21

Los tubos aislados se suministran en longitudes según necesidades desde un mínimo de 25 m.

## TAPAS TERMINALES PARA TUBOS CALPEX

### PARA TUBOS UNOTHERM

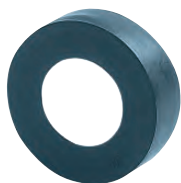

Art.Nº	Denominación	Pedido mínimo	P.V.P.
TERM69617	TAPA TERMINAL 25 / 76	*	9,30
TERM69624	TAPA TERMINAL 32 / 76	*	9,30
TERM69625	TAPA TERMINAL 40 / 91	*	9,60
TERM69626	TAPA TERMINAL 50 / 111	*	10,80
TERM69627	TAPA TERMINAL 63 / 126	*	12,00
TERM69628	TAPA TERMINAL 75 / 142	*	12,90
TERM69629	TAPA TERMINAL 90 / 162	*	18,90
TERM69630	TAPA TERMINAL 110 / 162	*	18,90
TERM18078	TAPA TERMINAL 110 / 182	*	25,20



### PARA TUBOS DUOTHERM

Art.Nº	Denominación	Pedido mínimo	P.V.P.
TERM69637	TAPA TERMINAL 25+25 / 91	*	9,60
TERM69634	TAPA TERMINAL 32+32 / 111	*	10,80
TERM69635	TAPA TERMINAL 40+40 / 126	*	12,00
TERM69636	TAPA TERMINAL 50+50 / 162	*	18,90
TERM18079	TAPA TERMINAL 63+63 / 182	*	22,50

## CARCASAS PARA TUBOS CALPEX

### CARCASAS EN TE



Art.Nº	Denominación	Pedido mínimo	P.V.P.
TERM80500	CARCASA TE 76 / 76	*	627,60
TERM80505	CARCASA TE 91 / 91	*	627,60
TERM80512	CARCASA TE 111 / 111	*	627,60
TERM80519	CARCASA TE 126 / 126	*	627,60
TERM80814	CARCASA TE 142 / 142	*	884,40
TERM80835	CARCASA TE 162 / 162	*	884,40
TERM80863	CARCASA TE 182 / 182	*	884,40

### CARCASAS RECTA



Art.Nº	Denominación	Pedido mínimo	P.V.P.
TERM80620	CARCASA RECTA 76 / 76	*	386,70
TERM80622	CARCASA RECTA 91 / 91	*	386,70
TERM80624	CARCASA RECTA 111 / 111	*	386,70
TERM80626	CARCASA RECTA 126 / 126	*	386,70
TERM80842	CARCASA RECTA 142 / 142	*	576,30
TERM80845	CARCASA RECTA 162 / 162	*	561,30
TERM80888	CARCASA RECTA 182 / 182	*	543,30

## CARCASAS CODO



Art.Nº	Denominación	Pedido mínimo	P.V.P.
TERM80637	CARCASA CODO 76 / 76	*	474,30
TERM80638	CARCASA CODO 91 / 91	*	474,30
TERM80639	CARCASA CODO 111 / 111	*	474,30
TERM80640	CARCASA CODO 126 / 126	*	474,30
TERM80872	CARCASA CODO 142 / 142	*	725,10
TERM80875	CARCASA CODO 162 / 162	*	695,70
TERM80878	CARCASA CODO 182 / 182	*	676,80

## REDUCCIÓN DE CARCASAS PARA TUBOS CALPEX



Art.Nº	Denominación	Pedido mínimo	P.V.P.
TERM52476	REDUCCIÓN 76	*	92,40
TERM52477	REDUCCIÓN 91	*	69,30
TERM52478	REDUCCIÓN 111	*	67,50
TERM50405	REDUCCIÓN 126	*	74,70
TERM51414	REDUCCIÓN 142	*	72,00
TERM51415	REDUCCIÓN 162	*	58,50
TERM51416	REDUCCIÓN 182	*	51,30

## ACCESORIOS PARA TUBOS TÉRMICOS

### RACOR MACHO



Art.Nº	Denominación	Material	Ud/bolsa	€/ud
TERM1079134	25 x 2,3 - 1"	LATÓN	1	32,29
TERM1062794	32 x 3 - 1"	LATÓN	1	45,36
TERM1062795	40 x 3,7/3,5 - 1 1/4"	LATÓN	1	66,96
TERM1069237	50 x 4,6 - 1 1/2"	LATÓN	1	84,89
TERM1062796	63 x 5,7 - 2"	LATÓN	1	122,36
TERM1079135	75 x 6,8 - 2 1/2"	LATÓN	1	237,60
TERM1079136	90 x 8,2 - 3"	LATÓN	1	303,91
TERM1079137	110 x 10 - 4"	LATÓN	1	456,19
TERM1079138	125 x 11,4 - 5"	LATÓN	1	909,36
TERM1079139	140 x 12,7 - 4"	LATÓN	1	1.172,12
TERM1079140	160 x 14,6 - 6"	LATÓN	1	1.220,40

### EMPALME



Art.Nº	Denominación	Material	Ud/bolsa	€/ud
TERM1079161	25-25	LATÓN	1	50,54
TERM1079162	32-32	LATÓN	1	74,20
TERM1079163	40-40	LATÓN	1	102,60
TERM1060876	50-50	LATÓN	1	133,27
TERM1060875	63-63	LATÓN	1	192,89
TERM1060874	75-75	LATÓN	1	328,97
TERM1060873	90-90	LATÓN	1	527,04
TERM1060872	110-110	LATÓN	1	649,19
TERM1010440	125-125	LATÓN	1	1.216,40
TERM1079164	140-140	LATÓN	1	1.348,60
TERM1079165	160-160	LATÓN	1	1.631,88

## MONTAJE



1.- Marcar en el tubo de revestimiento una distancia igual al diámetro del revestimiento D menos 30 mm del extremo del tubo.



2.- Cortar el tubo de revestimiento con una sierra.



3.- Cortar el tubo de revestimiento a lo largo. Introducir la cuchilla a una profundidad máx. de 5 mm. Atención: ¡no dañar el tubo interior!



4.- Retirar el tubo de revestimiento cortado.



5.- Retirar aislante. Atención: ¡no dañar el tubo interior!



6.- Montar anillo obturador.



7.- Montar las piezas de unión conforme las instrucciones de montaje suministradas.



## TUBOS TÉRMICOS UNOTHERM Y DUOTHERM PREMANT (ACERO)



**PRECIOS PVP SIN TRANSPORTE (CONSULTAR ANTES DE OFERTAR)**

	DN	20	25	32	40	50	65	80	100
Tubo de acero. Diámetro exterior	Ø mm	26,9	33,7	42,4	48,3	60,3	76,1	88,9	114,3
Tubo de acero. Espesor de pared	mm	212,6	2,6	2,6	2,6	2,9	2,9	3,2	3,6
Tubo de HDPE. Diámetro exterior	Ø mm	90	90	110	110	125	140	160	200
<b>TUBO UNOTHERM Barra 12 m</b> Otras longitudes consultar precios	€/m	----	<b>48,22</b>	<b>60,53</b>	<b>62,93</b>	<b>77,63</b>	<b>92,17</b>	<b>113,20</b>	<b>151,34</b>
Sobrepeso tubo con 3,2 mm	€/m	3,08	3,93	4,96	5,81	3,42	4,45	----	----
Sobrepeso para tubo curvado	€/m	CONSULTAR							
Codo 90º/45º 1x2 m	€/und	261,63	271,89	321,48	336,87	393,30	456,57	536,94	890,91
Codo 90º/45º 1x1m	€/und	235,81	246,58	299,42	322,85	375,52	458,62	525,48	658,69
Codo xxº 1x1 m	€/und	CONSULTAR							
Punto fijo, separado térmicamente	€/und	----	----	2.146,05	2.248,65	2.436,75	2.597,49	2.730,87	3.254,13
Válvula Broen, paso reducido	€/und	----	894,33	964,44	1.060,20	1.116,63	1.246,59	1.441,53	2.163,15
Te 90º, 45º o paralela (€/und)	<b>20</b>	307,80	350,55	432,63	374,49	412,11	459,99	499,32	528,39
	<b>25</b>		342,00	417,24	393,30	424,08	468,54	511,29	533,52
	<b>32</b>			446,31	430,92	466,83	513,00	560,88	646,38
	<b>40</b>				468,54	477,09	526,68	572,85	653,22
	<b>50</b>					564,30	566,01	605,34	687,42
	<b>65</b>						692,55	649,0	731,88
	<b>80</b>							723,33	747,27
	<b>100</b>								1.060,20
Manguito termo retráctil 700 mm	€/und	73,87	73,87	80,37	80,37	84,99	89,95	101,75	117,99
Manguito termo retráctil 1400 mm	€/und	146,38	146,38	171,86	171,86	187,93	194,77	224,87	252,57
Manguito termo retráctil terminal	€/und	104,48	104,48	110,64	110,64	118,33	124,49	133,72	164,67
Espuma para manguitos	€/und	10,77	10,77	13,34	13,50	18,47	19,49	21,20	33,52
Vaso mezclador	€/und	CONSULTAR							

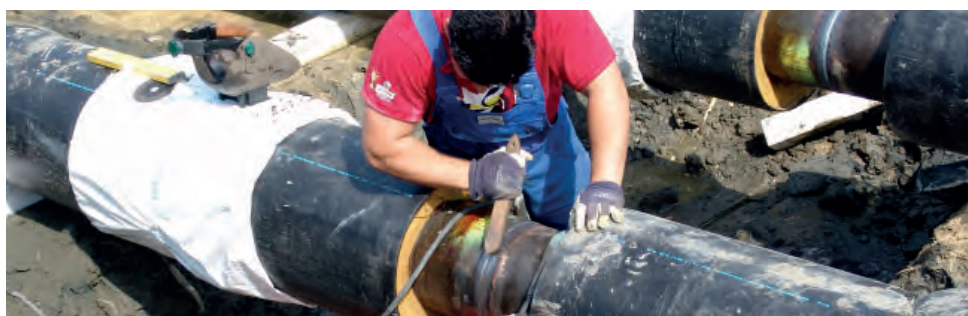

**PRECIOS PVP SIN TRANSPORTE (CONSULTAR ANTES DE OFERTAR)**

	DN	125	150	200	250	300	350	400	450	500
Tubo de acero. Diámetro exterior	Ø mm	139,7	168,3	219,1	273,0	323,9	355,0	406,4	457,0	457,0
Tubo de acero. Espesor de pared	mm	3,6	4,0	4,5	5,0	5,6	5,6	6,3	6,3	6,3
Tubo de HDPE. Diámetro exterior	Ø mm	225	250	315	400	450	500	560	630	710
<b>TUBO UNOTHERM Barra 12 m</b> Otras longitudes consultar precios	€/m	<b>180,92</b>	<b>228,11</b>	<b>334,99</b>	<b>481,37</b>	<b>608,93</b>	<b>711,36</b>	<b>902,88</b>	----	----
Sobrepeso para tubo curvado	€/m	CONSULTAR								
Codo 90º/45º 1x2 m	€/und	1.060,20	1.301,31	1.901,52	2.655,63	3.194,28	3.828,69	4.991,49	6.046,56	7.399,17
Codo 90º/45º 1x1 m	€/und	783,1	955,55	1.393,99	1.903,74	2.294,99	2.768,66	3.633,24	4.406,84	5.325,97
Codo xxº 1x1 m	€/und	CONSULTAR								
Punto fijo, separado térmicamente	€/und	3.710,70	4.470,90	6.455,25	9.256,23	11.226,15	11.850,30	14.500,80	16.537,41	18.057,60
Válvula Broen, paso reducido	€/und	2.583,81	3.216,51	4.440,87	9.018,54	12.541,14	21.044,97	34.500,95	----	----
Te 90º, 45º o paralela (€/und)	<b>20</b>	586,53	630,99	875,52	1.142,28	1.325,25	1.504,80	1.821,15	2.034,90	2.568,42
	<b>25</b>	595,08	646,38	890,10	1.147,41	1.325,25	1.504,80	1.824,57	2.043,45	2.570,13
	<b>32</b>	644,67	701,10	942,21	1.178,19	1.356,03	1.535,58	1.858,77	2.091,33	2.609,46
	<b>40</b>	551,27	598,96	715,31	919,42	1.077,74	1.224,62	1.505,02	1.762,53	2.105,88
	<b>50</b>	762,66	747,27	884,07	1.113,21	1.287,63	1.462,05	1.790,37	2.010,96	2.522,25
	<b>65</b>	800,28	875,52	923,40	1.155,96	1.326,96	1.504,80	1.829,70	2.053,71	2.550,13
	<b>80</b>	813,96	890,91	938,79	1.171,35	1.344,06	1.516,77	1.850,22	2.072,52	2.590,65
	<b>100</b>	1.077,30	1.212,39	1.497,96	1.479,15	1.675,80	1.879,29	2.243,52	2.500,02	3.079,71
	<b>125</b>	1.325,25	1.282,50	1.610,82	1.590,30	1.785,24	1.985,31	2.356,38	2.614,59	3.197,70
	<b>150</b>		1.624,50	1.763,01	2.075,94	2.392,29	2.3758,23	2.511,99	2.771,91	3.358,44
	<b>200</b>			2.361,51	2.460,69	2.782,17	3.046,40	2.920,68	3.195,99	3.787,65
<b>250</b>				3.890,25	3.667,95	4.080,06	4.634,10	4.827,33	5.489,10	
<b>300</b>					5.097,51	9.136,53	9.767,52	9.952,20	10.815,75	
<b>350</b>						9.487,08	10.439,55	11.142,36	11.940,93	
<b>400</b>							11.609,19	12.556,53	13.353,39	
<b>450</b>								14.100,66	14.952,24	
<b>500</b>									16.168,05	
Manguito termo retráctil 700 mm	€/und	130,47	145,69	200,08	281,12	322,16	372,54	446,14	620,56	843,88
Manguito termo retráctil 1400 mm	€/und	295,66	343,88	480,51	619,88	731,71	979,83	1.101,24	1.479,49	1.796,01
Manguito termo retráctil terminal	€/und	179,04	201,78	304,89	437,59	636,63	688,62	913,65	1.437,08	2.011,82
Espuma para manguitos	€/und	37,79	47,37	56,94	96,62	112,86	153,05	154,24	179,21	227,09
Vaso mezclador	€/und	CONSULTAR								
Espuma para codo de montaje	€/und	CONSULTAR								



**PRECIOS PVP SIN TRANSPORTE (CONSULTAR ANTES DE OFERTAR)**

	DN	20-20	25-25	32-32	40-40	50-50	65-65	80-80	100-100	125-125	150-150
Tubo de acero. Diámetro exterior	Ø mm	26,9	33,7	42,4	48,3	60,3	76,1	88,9	114,3	139,7	168,3
Tubo de acero. Espesor de pared	mm	2,6	2,6	2,6	2,6	2,9	2,9	3,2	3,6	3,6	4,0
Tubo de HDPE. Diámetro exterior	Ø mm	125	140	160	160	200	225	250	315	400	450
<b>TUBO DUOTHERM Barra 12 m</b> Otras longitudes consultar precios	€/m	----	<b>100,04</b>	<b>119,87</b>	<b>126,40</b>	<b>162,62</b>	<b>197,68</b>	<b>240,26</b>	<b>337,38</b>	<b>467,34</b>	<b>586,70</b>
Sobrepeso tubo con 3,2 mm	€/m	CONSULTAR									
Sobrepeso para tubo curvado	€/m	CONSULTAR									
Codo 90º/45º 1x1 m. Horizontal	€/und	390,74	423,40	462,21	475,4	547,88	654,8	757,36	1.192,04	1506,34	1.909,39
Codo 90º/45º 1x1 m. Vertical	€/und	683,83	731,03	536,7	566,87	675,11	805,75	1.457,95	1.613,90	2.048,41	2.858,61
Derivación 90º DN 20-20	€/und	704,52	795,15	919,98	673,74	737,01	817,38	868,68	1.000,35	1.133,73	1.505,02
Derivación 90º DN 25-25	€/und		791,73	899,46	856,71	769,50	853,29	909,52	1.037,97	1.169,34	1.520,28
Derivación 90º DN 32-32	€/und			875,52	870,39	990,09	87039	923,40	1.149,12	1.190,16	1.535,54
Derivación 90º DN 40-40	€/und				935,37	1.026,00	890,91	945,63	1.143,99	1.251,32	1.527,91
Derivación 90º DN 50-50	€/und					1.161,09	1.241,46	1.039,68	1.275,66	1.470,68	1.650,00
Derivación 90º DN 65-65	€/und						1.439,82	1.453,50	1.391,94	1.615,65	1.793,79
Derivación 90º DN 80-80	€/und							1.675,80	1.903,23	1.847,23	2.331,95
Derivación 90º DN 100-100	€/und								2.036,61	2.619,00	3.059,09
Derivación 90º DN 125-125	€/und									2.742,99	3.664,31
Derivación 90º DN 150-150	€/und										4.173,61
Válvula Broen, paso reducido	€/und	----	2.438,46	2.599,20	2.990,79	3.970,62	4.702,5	5.836,23	7.794,18	9.416,97	11.983,68
Válvula Böhmer, paso reducido	€/und	----	3.139,56	3.409,74	4.080,06	5.335,20	6.362,91	7.913,88	9.528,12	11.860,56	17.074,35
Válvula Böhmer, paso completo	€/und	3.372,12	3.394,35	4.124,52	4.634,10	5.918,31	7.065,72	8.965,53	10.324,98	14.114,34	22.188,96
Reducción DN 20-20	€/und		514,71	630,99							
Reducción DN 25-25	€/und			586,53	617,31						
Reducción DN 32-32	€/und				564,30	754,11					
Reducción DN 40-40	€/und					766,08	950,76				
Reducción DN 50-50	€/und						906,30	979,83			
Reducción DN 65-65	€/und							1.029,42	1.350,90		
Reducción DN 80-80	€/und								1.263,69	1.624,50	
Reducción DN 100-100	€/und									1.670,67	1.985,31
Reducción DN 125-125	€/und										2.060,55
Tubo bifurcado tipo "G"	€/und	1.513,35	1.509,93	1.568,07	1.595,43	1.684,35	1.773,27	2.267,464	2.833,47	3.238,74	3.751,74
Tubo bifurcado tipo "W"	€/und	1.619,37	1.588,59	1.670,67	1.687,77	1.780,11	1.896,39	2.387,16	2.978,82	3.474,72	4.278,42

	DN	90 A 160	180-280	315-355	500-560
Almohadilla de expansión, s=40 mm lam.	€/m			CONSULTAR	
Almohadilla de expansión, s=80 mm lam.	€/m			CONSULTAR	
Almohadilla de expansión, s=40 mm s/lam.	€/m			CONSULTAR	
Almohadilla de expansión, s=80 mm s/lam.	€/m			CONSULTAR	

	PARA TUBO (€/m)	PARA CODO 1X1 m / PUNTO FIJO (€/und)	PARA DERIVACIÓN/ VÁLVULA (€/und)	PARA MANGUITO (€/und)
Sobrepeso para cable de monitorización		CONSULTAR		

## MONTAJE UNOTHERM



1. Una vez soldado el tubo de acero, deslizar la camisa que previamente se ha introducido en unos de los tubos.



2. Limpiar y secar la camisa y el tubo.

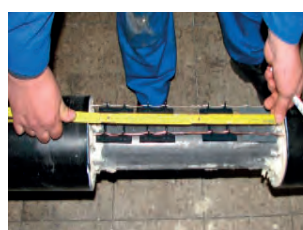

3. Centrar la camisa y marcar.



4. Limpiar y lijar el área donde va a ir la camisa.



5. Instalar la cinta elástica en ambos lados del área de colocación de la camisa.



6. Contraer los extremos de la camisa calentando la misma con una antorcha.



7. Lijar y limpiar los extremos de la camisa y el tubo.



8. Precaentar el área de los extremos del manguito aprox. 70°C.



9. Colocar la cinta autoadhesiva sobre la unión del manguito con el tubo



10. Calentar con la antorcha hasta que quede totalmente soldado.



11. Realizar los dos orificios para rellenar con la espuma.



12. Introducir la mezcla de poliuretano por los orificios en la camisa.



13. Reparar los orificios con una broca.



14. Con la máquina de termofusión soldar los tapones definitivos para que la unión quede totalmente estanca.



15. Limpiar y lijar los tapones definitivos.



16. Colocar los parches sobre los tapones definitivos con ayuda de un soplete.



Calefacción

---

# Sistemas radiantes

---

El sistema más eficiente de climatización

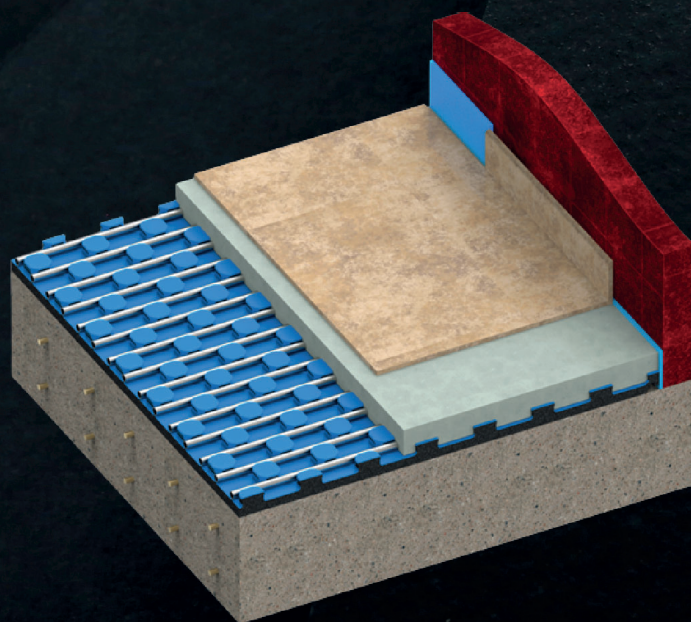

**ABRIL 2026**

# Sistemas radiantes

Todos nuestros sistemas

## Obra Nueva



Los sistemas de obra nueva de Polytherm ofrecen un alto rendimiento energético junto con un excelente aislamiento térmico y acústico.

.....Página 77

## Rehabilitación



Diseñados para proyectos donde la altura disponible es limitada.

.....Página 95

## Techo radiante



Climatización silenciosa y sin corrientes de aire, perfecta para refrescamiento de alta eficiencia.

.....Página 103

## Sistemas radiantes industriales

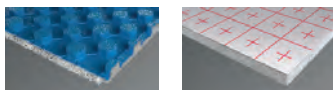

Sistemas especiales para grandes instalaciones con una climatización eficiente.

.....Página 109

## Elementos comunes

Componentes esenciales como bandas perimetrales o codos guía.

.....Página 115

## Colectores premontados



Unidades de distribución configuradas de fábrica para reducir el tiempo de instalación y evitar errores en obra.

.....Página 119

## Suministro modular

Kits personalizados y componentes fraccionables que se adaptan a las necesidades de cada proyecto.

.....Página 127

## Bombas electrónicas

Equipos de circulación que ajustan el caudal en tiempo real para optimizar el gasto energético.

.....Página 143

## Regulación

Sistemas de control inteligente de control de la temperatura de cada zona, incluso en remoto.

.....Página 147



Sistemas Radiantes

---

# Obra Nueva

---

El sistema más eficiente de climatización

# Obra nueva

## Precisión a tu medida

Los sistemas de obra nueva de Polytherm ofrecen un **alto rendimiento energético** junto con un excelente **aislamiento térmico y acústico**.

Disponibles en diferentes configuraciones para adaptarse a cada proyecto.



### Instalación rápida

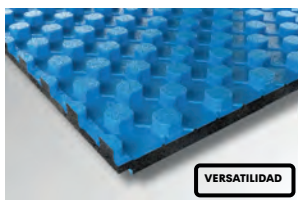

VERSATILIDAD

POL- GRAFITO PLUS



RESISTENCIA

POL- GRAFITO BLACK

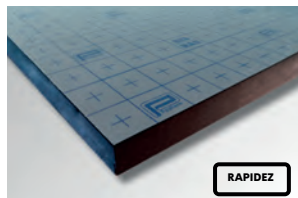

RAPIDEZ

POL- GRAFITO RIS RAS

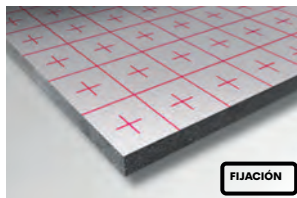

FIJACIÓN

POL- GRAFITO ALUTACKER



## 7 SISTEMAS CERTIFICADOS

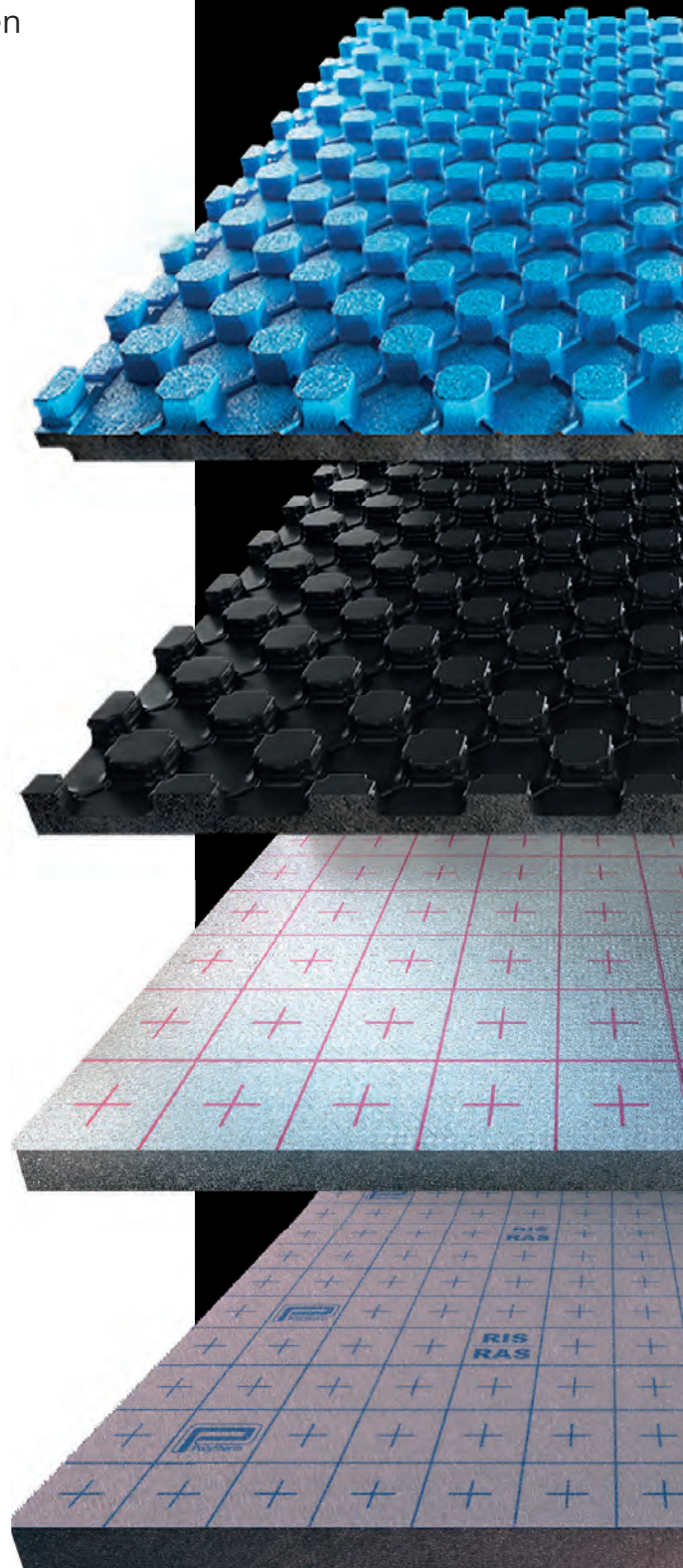

# Sistema Reversible Polytherm Dynamic



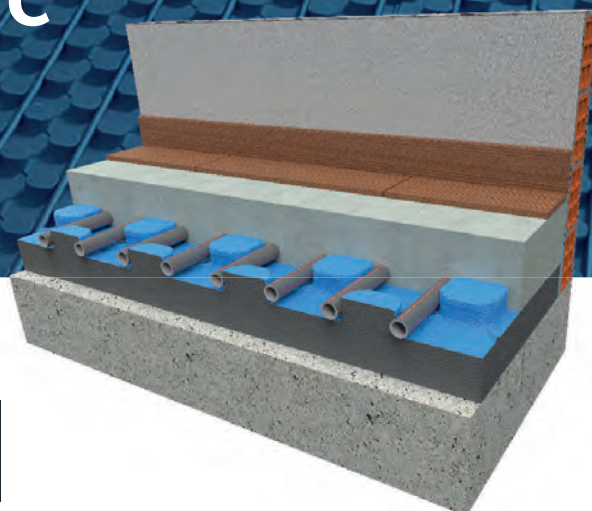

Heating and Cooling



## Sistema clásico con nopas



Sistema certificado con marca de AENOR compuesto por tubería Pert-II de Ø15x1,5 ó Ø16x1,8 y elementos base POL con  $R_{\lambda in} = 0,75$  y  $R_{\lambda in} = 1,25$ .

-  Nuevo elemento base de EPS-Gráfico que mejora el aislamiento térmico de la instalación.
-  Tubos de 5 capas con EVOH para garantizar la calidad del agua de la instalación.
-  Bombas electrónicas de bajo consumo.
-  Regulación inteligente con control remoto vía Wifi.

## Elementos del sistema

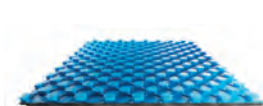

ELEMENTO BASE



TIRA PERIMETRAL

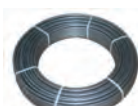

TUBO



DISTRIBUIDOR



ACCIONAMIENTOS



TERMOSTATO



ADITIVO

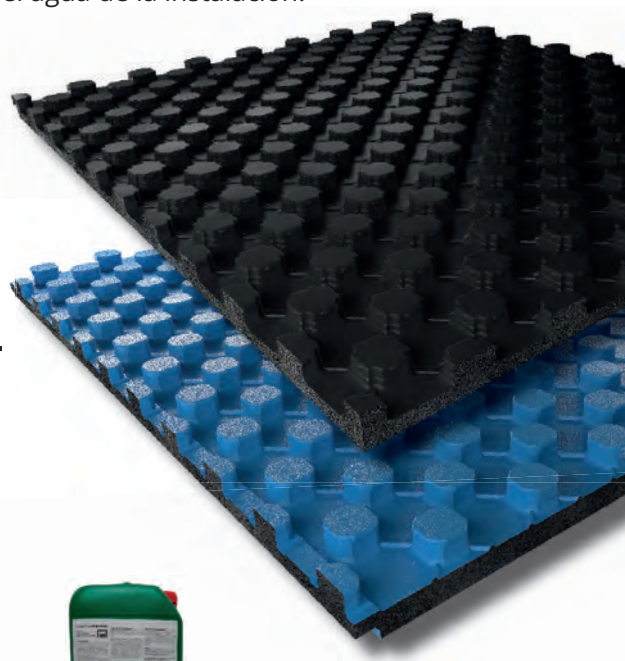

## ELEMENTO BASE POL- GRAFITO PLUS

Montaje 360°

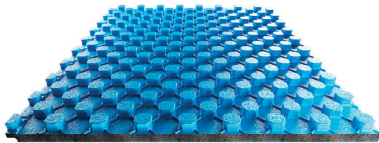

**EPS-ARTIC**  
**GRAFITO**

Mayor poder aislante  
Térmico y Acústico

- Elemento base de EPS-ARTIC y célula cerrada.
- Machihembrado para evitar puentes térmicos.
- Plastificado según norma UNE 1264-4.1.2.3.
- Tochos para la fijación de tubos (UNE 1264-4.1.2.7).
- Material poliestireno ARTIC.
- Reducción al ruido de impacto.
- Reducción al ruido aéreo.
- **Resistencia a la compresión (UNE EN 13.163).**

DIMENSIONES: 1003x1253 mm.  
 ESPESORES: (24/45)-(40/61)-(48/69)mm.  
 CONDUCTIVIDAD TÉRMICA MEDIA: 0,0305 W/K-m.  
 DIÁMETRO DEL TUBO: Ø15X1,5-Ø16X1,8 mm.  
 SEPARACIÓN ENTRE TUBOS: 6, 12, 18 ó 24 cm.

**RESISTENCIA TÉRMICA OBLIGATORIA PARA PLACAS DE SUELO RADIANTE SEGÚN NORMA UNE 1264-4.1.2.2.1 (LA PLACA AISLANTE POR SI MISMA DEBE CUMPLIR CON LA RESISTENCIA TÉRMICA REQUERIDA SEGÚN LAS CONDICIONES DE TEMPERATURA BAJO EL FORJADO)**

## SEGÚN REVISIÓN DE LA NORMA UNE 1264 Y C.T.E. DE 2022

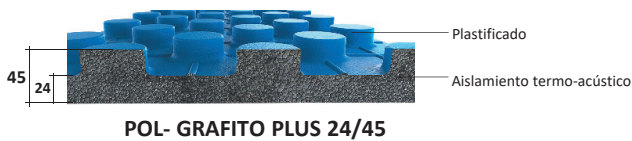

**PARA INSTALACIONES  
SOBRE LOCALES  
CALEFACTADOS**

**RESISTENCIA TÉRMICA**  
 $R_{\lambda.ins.} > 0,75 \text{ m}^2\text{K/W}$

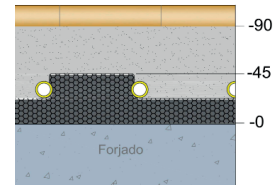

Artículo	Denominación	Embalaje	€/m <sup>2</sup>
SU101.843	POL- GRAFITO PLUS 24/45 DM-27	Caja de cartón de 11,34 m <sup>2</sup> .	15,10

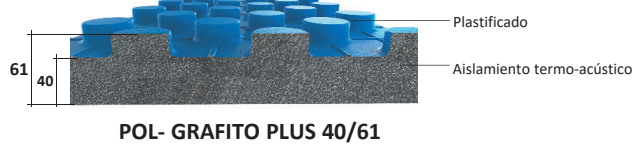

**PARA INSTALACIONES  
SOBRE TERRENOS  
O LOCALES NO  
CALEFACTADOS**

**RESISTENCIA TÉRMICA**  
 $R_{\lambda.ins.} > 1,25 \text{ m}^2\text{K/W}$

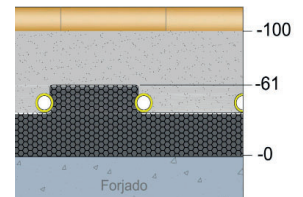

Artículo	Denominación	Embalaje	€/m <sup>2</sup>
SU101.850	POL- GRAFITO PLUS 40/61 DM-27	Caja de cartón de 7,56 m <sup>2</sup> .	21,77

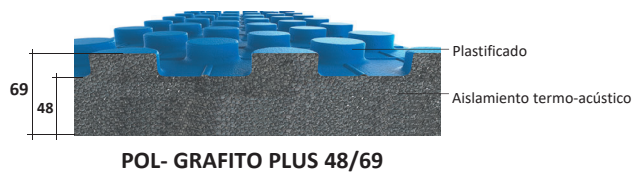

**PARA INSTALACIONES  
SOBRE FORJADOS AL  
EXTERIOR ≥ -5°C**

**RESISTENCIA TÉRMICA**  
 $R_{\lambda.ins.} > 1,50 \text{ m}^2\text{K/W}$

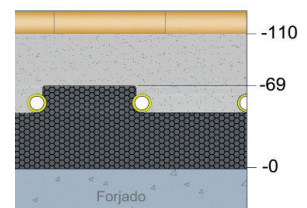

Artículo	Denominación	Embalaje	€/m <sup>2</sup>
SU101.853	POL- GRAFITO PLUS 48/69 DM-27	Caja de cartón de 6,30 m <sup>2</sup> .	29,36

## ELEMENTO BASE TERMOCONFORMADO POL- GRAFITO BLACK

Montaje 360°

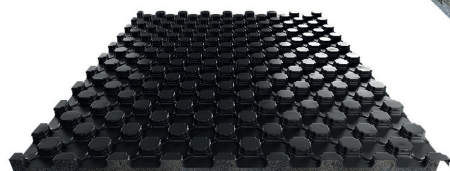

EPS-ARTIC  
GRAFITO

Mayor poder aislante  
Térmico y Acústico

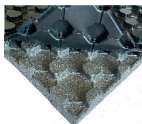

- Elemento base de EPS-ARTIC y célula cerrada.
- Machihembrado para evitar puentes térmicos
- **Film termoconformado** de gran espesor.
- Tochos para la fijación de tubos (UNE 1264-4.1.2.7).
- Material poliestireno ARTIC.
- Reducción al ruido de impacto.
- Reducción al ruido aéreo.
- **Resistencia a la compresión (UNE EN 13.163).**

DIMENSIONES:

ESPEORES:

CONDUCTIVIDAD TÉRMICA MEDIA:

DIÁMETRO DEL TUBO:

SEPARACIÓN ENTRE TUBOS:

1003x1253 mm.

(24/45, 40/61)mm.

0,0305 W/K-m.

Ø15X1,5-Ø16X1,8 mm.

6, 12, 18 ó 24 cm.

## SEGÚN REVISIÓN DE LA NORMA UNE 1264 Y C.T.E. DE 2022



PARA INSTALACIONES  
SOBRE LOCALES  
CALEFACTADOS

RESISTENCIA TÉRMICA  
 $R_{\lambda,ins.} > 0,75 \text{ m}^2\text{K/W}$

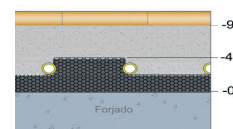

Artículo	Denominación	Embalaje	€/m <sup>2</sup>
SU101.827	TERMOCONFORMADO POL- GRAFITO BLACK 24/45 DM-35	Caja de cartón de 11,34 m <sup>2</sup> .	16,85



PARA INSTALACIONES  
SOBRE TERRENOS  
O LOCALES NO  
CALEFACTADOS

RESISTENCIA TÉRMICA  
 $R_{\lambda,ins.} > 1,25 \text{ m}^2\text{K/W}$

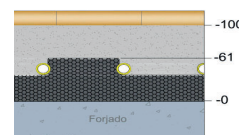

Artículo	Denominación	Embalaje	€/m <sup>2</sup>
SU101.835	TERMOCONFORMADO POL- GRAFITO BLACK 40/61 DM-33	Caja de cartón de 7,56 m <sup>2</sup> .	22,48

## OTROS ESPESORES

### ELEMENTO BASE POL- GRAFITO BAU

Montaje 

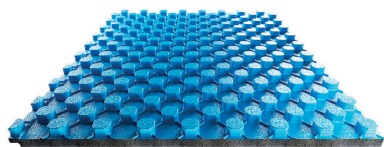

**EPS-ARTIC  
GRAFITO**

Mayor poder aislante  
Térmico y Acústico

- Elemento base de EPS-ARTIC y célula cerrada.
- Machihembrado para evitar puentes térmicos.
- Plastificado.
- Tochos para la fijación de tubos.
- Material poliestireno ARTIC.
- Reducción al ruido de impacto.
- Reducción al ruido aéreo.

DIMENSIONES:

ESPEORES:

CONDUCTIVIDAD TÉRMICA MEDIA:

DIÁMETRO DEL TUBO:

SEPARACIÓN ENTRE TUBOS:

1003x1253 mm.  
(18/40, 24/45, 40/61)mm.  
0,0305 W/K-m.  
Ø15X1,5-Ø16X1,8 mm.  
6, 12, 18 ó 24 cm.

#### PARA INSTALACIONES SOBRE LOCALES CALEFACTADOS

RESISTENCIA TÉRMICA  
 $R_{\lambda,ins.} > 0,75 \text{ m}^2\text{K/W}$

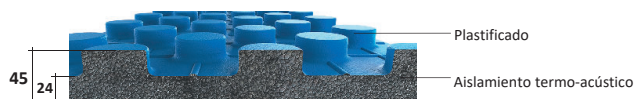
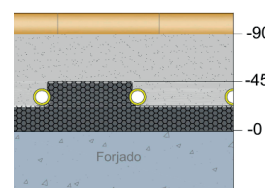

**POL- GRAFITO BAU 24/45**

Artículo	Denominación	Embalaje	€/m <sup>2</sup>
SU101.857	POL- GRAFITO BAU 24/45 DM-22	Caja de cartón de 11,34 m <sup>2</sup> .	13,95

#### PARA INSTALACIONES SOBRE TERRENOS O LOCALES NO CALEFACTADOS

RESISTENCIA TÉRMICA  
 $R_{\lambda,ins.} > 1,25 \text{ m}^2\text{K/W}$

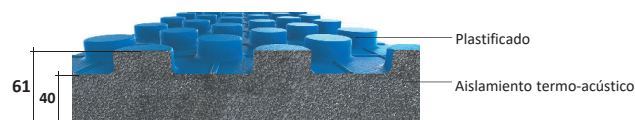
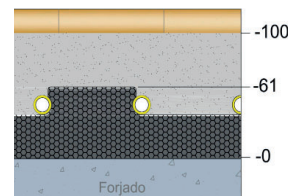

**POL- GRAFITO BAU 40/61**

Artículo	Denominación	Embalaje	€/m <sup>2</sup>
SU101.863	POL- GRAFITO BAU 40/61 DM-22	Caja de cartón de 7,56 m <sup>2</sup> .	21,64

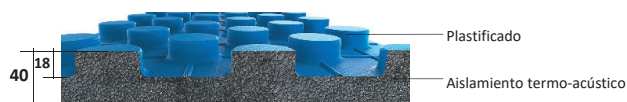

**POL- GRAFITO BAU 18/40**

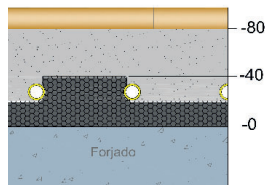

Artículo	Denominación	Embalaje	€/m <sup>2</sup>
SU101.855	POL- GRAFITO BAU 18/40 DM-22	Caja de cartón de 12,6 m <sup>2</sup> .	12,92

### GRAPA ROSCA



Para rosca sobre la plancha aislante y fijar el tubo.

Artículo	Denominación	Embalaje	€/ud
SU100.518	Grapa Rosca	50 ud.	0,29

## TUBO POLYTHERM EVOHFLEX PLUS

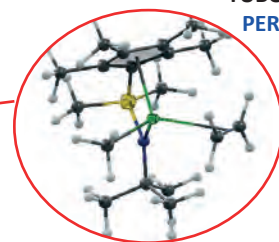
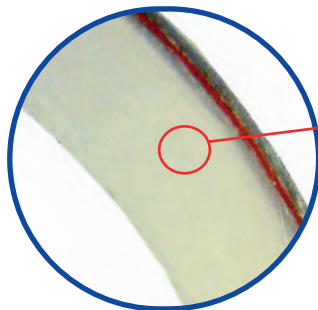
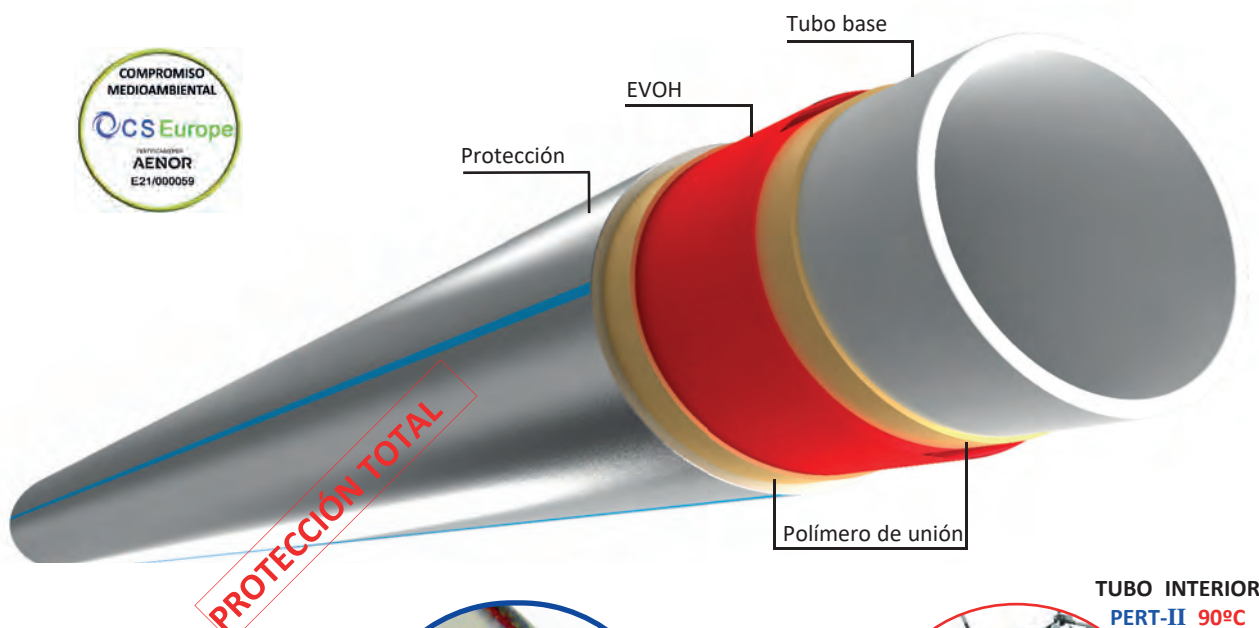

TUBO INTERIOR  
PERT-II 90°C



Tubo **POLYTHERM EVOHFLEX PLUS**, es un tubo de Ø15x1,5 Pert-II con barrera antidifusión de oxígeno. Certificado según norma UNE EN ISO 22.391. Incorpora recubrimiento exterior de polímero con micro partículas metálicas para evitar que la humedad entre en contacto con la capa de evoh aportando las siguientes ventajas:

- Protege contra la corrosión por absorción de oxígeno durante la vida del tubo
- Aumenta el rendimiento térmico de la instalación
- Protege de la abrasión durante la obra
- Facilita la instalación

**DATOS TÉCNICOS:**

RESIST. A LA TRACCIÓN:	18 MPa	ISO 527-2
ELONGACIÓN A LA ROTURA:	500%	ISO 527-2
MÓDULO DE ELASTICIDAD:	700 MPa	ISO 527-2
CONduc. TéRMICA:	0,35 W/K-m	DIN52612
RADIO MÍNIMO DE CURVATURA (20) °C:	5 x d	DIN4726
SUMINISTRO:		Rollos.

Artículo	Denominación	Embalaje	Palet	€/ml
TFPA8150	TUBO POLYTHERM EVOHFLEX PLUS Ø15x1,5 Pert-II	120 m.	2.160 m.	0,99
TFPA8155	TUBO POLYTHERM EVOHFLEX PLUS Ø15x1,5 Pert-II	200 m.	2.400 m.	0,99
TFPA8157	TUBO POLYTHERM EVOHFLEX PLUS Ø15x1,5 Pert-II	400 m.	2.800 m.	0,99

## TUBO POLYTHERM EVOHFLEX PRO

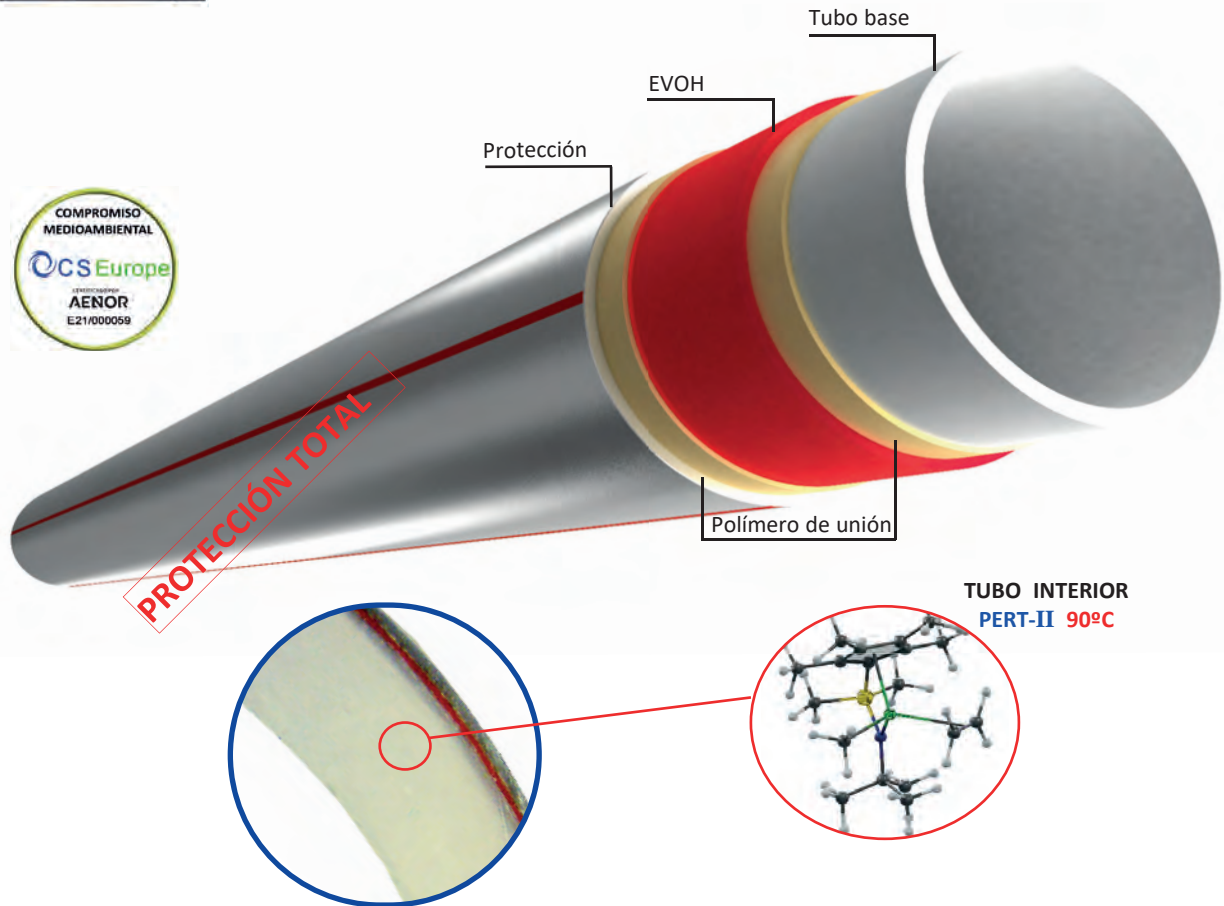

**TUBO INTERIOR  
PERT-II 90°C**

Tubo **POLYTHERM EVOHFLEX PRO**, es un tubo de Ø16x1,8 Pert-II con barrera antifusión de oxígeno. Certificado según norma UNE EN ISO 22.391. Incorpora recubrimiento exterior de polímero con micro partículas metálicas para evitar que la humedad entre en contacto con la capa de evoh aportando las siguientes ventajas:

- Protege contra la corrosión por absorción de oxígeno durante la vida del tubo
- Aumenta el rendimiento térmico de la instalación
- Protege de la abrasión durante la obra
- Facilita la instalación



### DATOS TÉCNICOS:

RESIST. A LA TRACCIÓN:	18 MPa	ISO 527-2
ELONGACIÓN A LA ROTURA:	500%	ISO 527-2
MÓDULO DE ELASTICIDAD:	700 MPa	ISO 527-2
CONduc. TéRMICA:	0,35W/K-m	DIN52612
RADIO MÍNIMO DE CURVATURA (20) °C:	5 x d	DIN4726
SUMINISTRO:		Rollos.

Artículo	Denominación	Embalaje	Palet	€/ml
TFPA5162	TUBO POLYTHERM EVOHFLEX PRO Ø16x1,8 Pert-II	120 m.	2.160 m.	1,32
TFPA5166	TUBO POLYTHERM EVOHFLEX PRO Ø16x1,8 Pert-II	200 m.	2.400 m	1,32
TFPA5168	TUBO POLYTHERM EVOHFLEX PRO Ø16x1,8 Pert-II	400 m.	2.800 m.	1,32

## TUBO POLYTHERM EVOHFLEX PRO BLACK

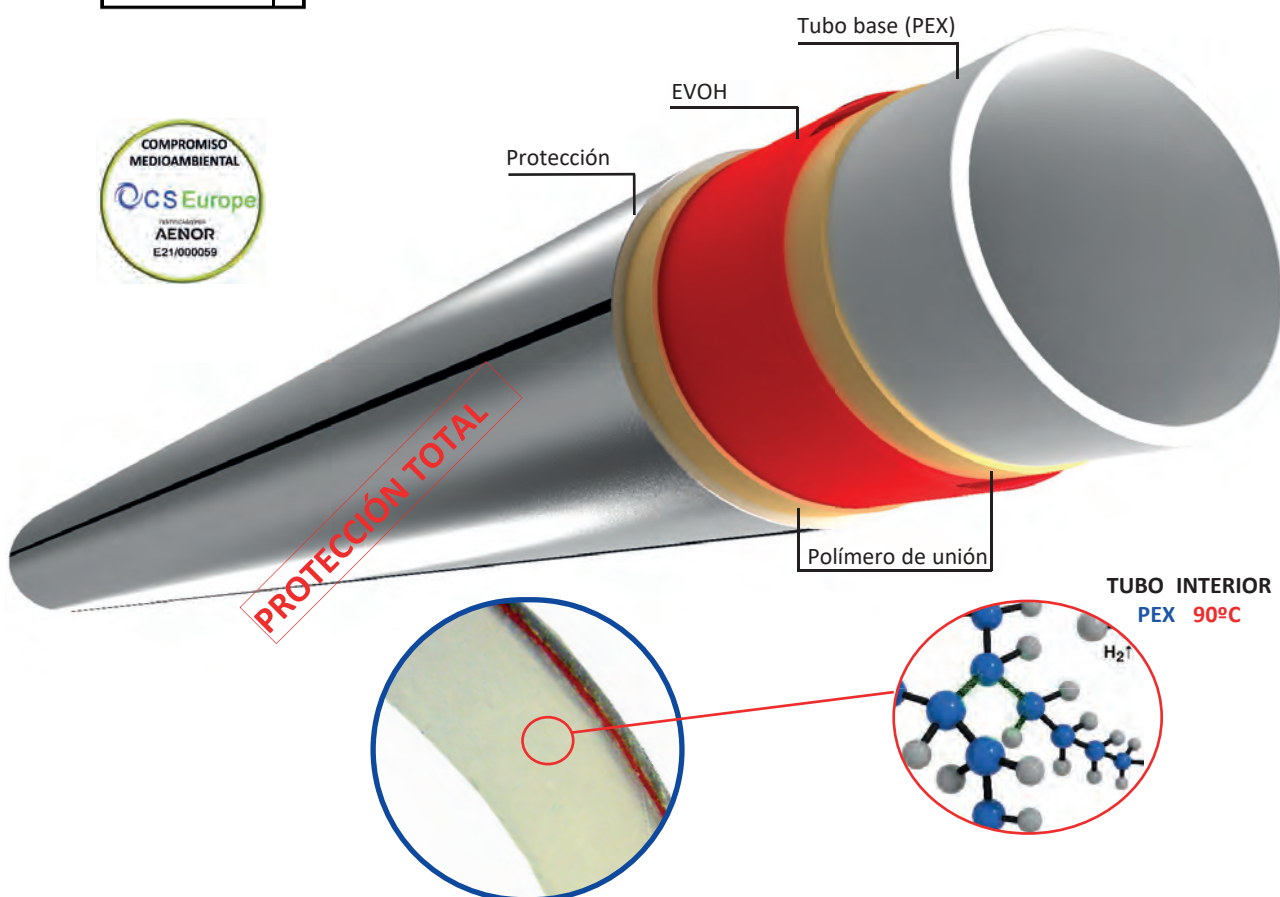

Tubo **POLYTHERM EVOHFLEX PRO BLACK** Ø16x1,8.Pex-b. Certificado según norma UNE EN ISO 15.875. Incorpora recubrimiento exterior de polímero con micro partículas metálicas para evitar que la humedad entre en contacto con la capa de evoh aportando las siguientes ventajas:

- Protege contra la corrosión por absorción de oxígeno durante la vida del tubo
- Aumenta el rendimiento térmico de la instalación
- Protege de la abrasión durante la obra
- Facilita la instalación

### DATOS TÉCNICOS:

RESIST. A LA TRACCIÓN:	20 MPa	ASTM D-638
ELONGACIÓN A LA ROTURA:	400%	ASTM D-638
MÓDULO DE ELASTICIDAD:	670 MPa	ISO 527-2
CONDUC. TÉRMICA:	0,35 W/K-m	DIN52612
RADIO MÍNIMO DE CURVATURA (20) °C:	5 x d	DIN4726
SUMINISTRO:		Rollos.

Artículo	Denominación	Embalaje	Palet	€/ml
TPXA161812	TUBO POLYTHERM EVOHFLEX PRO BLACK Ø16x1,8 Pex-b	120 m.	2.160 m.	1,49
TPXA161820	TUBO POLYTHERM EVOHFLEX PRO BLACK Ø16x1,8 Pex-b	200 m.	2.400 m.	1,49
TPXA161840	TUBO POLYTHERM EVOHFLEX PRO BLACK Ø16x1,8 Pex-b	400 m.	2.800 m .	1,49

## COMPORTAMIENTO DE LA BARRERA DE OXÍGENO EN TUBOS DE CALEFACCIÓN DE 5 CAPAS

El recubrimiento con EVOH, evita la absorción de oxígeno en las tuberías de calefacción cuando la humedad relativa es baja, pero cuando ésta aumenta, también aumenta la transmisión de oxígeno hacia el interior del los tubos oxigenando el agua y volviéndola más corrosiva.

Hasta fechas recientes la capa de EVOH quedaba en el exterior del tubo. Esta capa exterior presenta varios puntos vulnerables que disminuyen su efectividad como son:

- Mayor absorción de oxígeno cuando aumenta la HR que implica:
- Mayor formación de lodos.
- Disminución del rendimiento térmico.
- Posibilidad de sufrir daños durante la instalación.
- Ataques químicos de algunos aditivos que pueden incorporar los morteros etc.

Polytherm detectó estos problemas, principalmente el referido a la humedad relativa en las instalaciones frío/calor; que durante el verano se trabaja con temperaturas cercanas al punto de rocío elevando la humedad superficial sobre la capa de EVOH.

Para atajar estos problemas y reducir la absorción de oxígeno a valores despreciables, todos nuestros tubos llevan un recubrimiento sobre la capa de EVOH que evita los roces y abrasiones durante la instalación, el contacto con agentes químicos y elimina la humedad sobre la capa de EVOH. Disminuyendo la formación de lodos y aumentando el rendimiento térmico de la instalación.

### INFLUENCIA DE HUMEDAD RELATIVA SOBRE LA ABSORCIÓN DE OXÍGENO (EVOH)

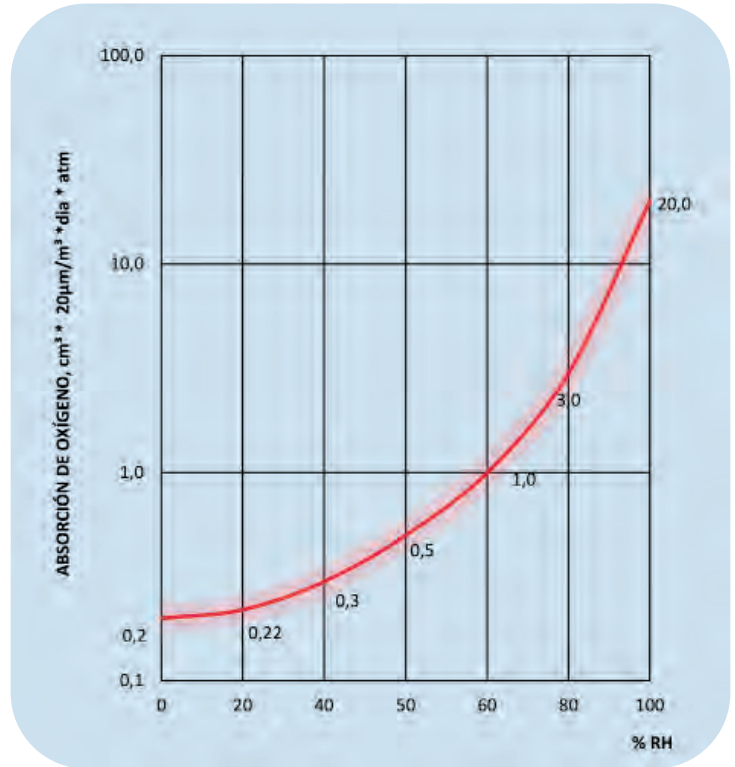

### CURVA DE PERMEABILIDAD AL OXÍGENO

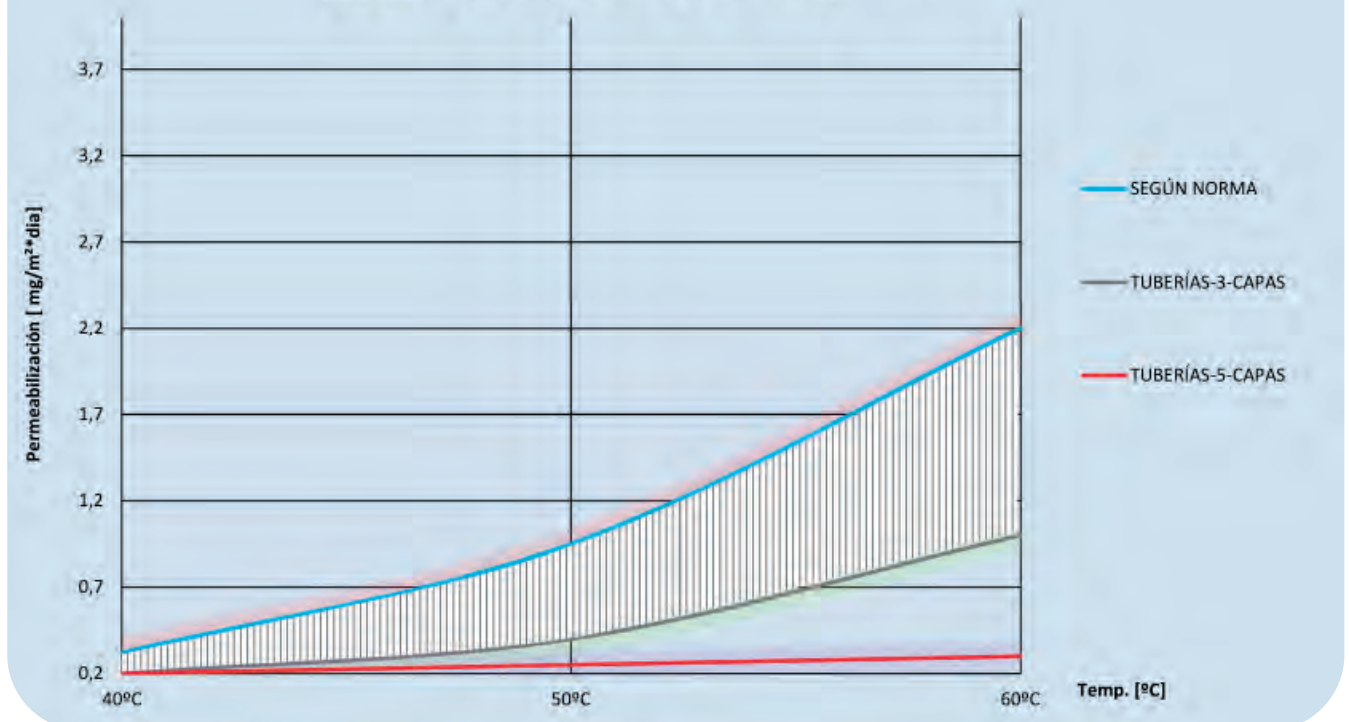

# Sistema Reversible Polytherm Ris-Ras Autofijación





Heating and Cooling



Sistema de autofijación



Sistema certificado con marca de AENOR compuesto por tubería Pert-II de Ø15x1,5 ó Ø16x1,8 y elementos base Ris Ras con  $R_{\lambda in} = 0,75$  y  $R_{\lambda in} = 1,25$ .

-  Nuevo elemento base de EPS-Grafito que mejora el aislamiento térmico de la instalación.
-  Tubos de 5 capas con EVOH para garantizar la calidad del agua de la instalación.
-  Bombas electrónicas de bajo consumo.
-  Regulación inteligente con control remoto vía Wifi.

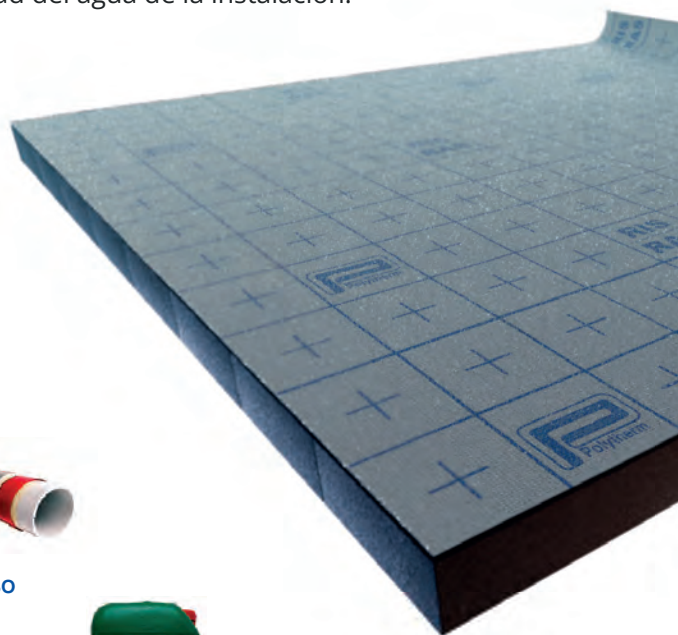

## Elementos del sistema



ELEMENTO BASE



TIRA PERIMETRAL

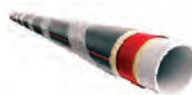

TUBO



DISTRIBUIDOR



ACCIONAMIENTOS



TERMOSTATO



ADITIVO

## ELEMENTO BASE POL- GRAFITO RIS RAS AUTOFIJACIÓN

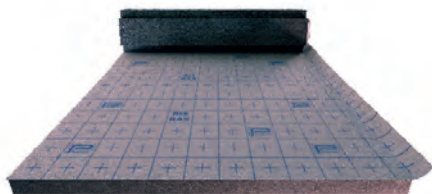

**EPS-ARTIC  
GRAFITO**  
Mayor poder aislante  
Térmico y Acústico

- Elemento base de EPS-ARTIC.
- Solapado autoadhesivo para evitar puentes térmicos con el forjado.
- Recubrimiento según norma UNE 1264-4.1.2.3.
- Con sistema de autofijación de tubos.
- Serigrafiado para la colocación del tubo.
- Material poliestireno ARTIC.
- Reducción al ruido de impacto.
- Reducción al ruido aéreo.
- **Resistencia a la compresión (UNE EN 13.163).**

DIMENSIONES:

ESPORES:

CONDUCTIVIDAD TÉRMICA MEDIA:

DIÁMETRO DEL TUBO:

SEPARACIÓN ENTRE TUBOS:

960xVariable s/e.

24 y 40 mm.

0,0305 W/K-m.

Ø15X1,5-Ø16X1,8 mm.

6, 12, 18 ó 24 cm.

## SEGÚN REVISIÓN DE LA NORMA UNE 1264 Y C.T.E. DE 2022

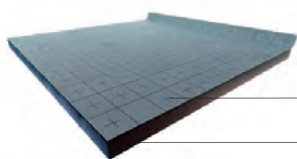

**POL RIS-RAS 24**

Recubrimiento

Aislamiento termo-acústico

### PARA INSTALACIONES SOBRE LOCALES CALEFACTADOS

**RESISTENCIA TÉRMICA**  
 $R_{\lambda,ins.} = 0,75 \text{ m}^2\text{K/W}$

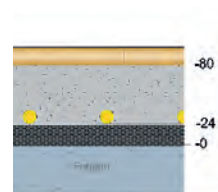

Artículo	Denominación	Palet	Embalaje	€/m <sup>2</sup>
SU101.900	<b>POL- GRAFITO RIS-RAS 24 AUTOFIJACIÓN</b>	8 rollos	Caja de cartón de 12,5 m <sup>2</sup> .	10,85

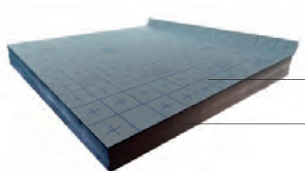

**POL RIS-RAS 40**

Recubrimiento

Aislamiento termo-acústico

### PARA INSTALACIONES SOBRE TERRENOS O LOCALES NO CALEFACTADOS

**RESISTENCIA TÉRMICA**  
 $R_{\lambda,ins.} = 1,25 \text{ m}^2\text{K/W}$

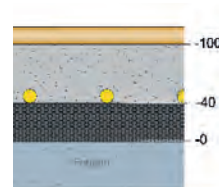

Artículo	Denominación	Palet	Embalaje	€/m <sup>2</sup>
SU101.910	<b>POL- GRAFITO RIS-RAS 40 AUTOFIJACIÓN</b>	8 rollos	Caja de cartón de 9 m <sup>2</sup> .	13,45

## TUBO POLYTHERM EVOHFLEX RIS-RAS 15 AUTOFIJACIÓN



Tubo **POLYTHERM EVOHFLEX RIS-RAS AUTOFIJACIÓN** Ø15x1,5 Pert-II con sistema exterior de autofijación. Certificado según norma UNE EN ISO 22.391. Incorpora recubrimiento exterior de polímero con micro partículas metálicas para evitar que la humedad entre en contacto con la capa de evoh aportando las siguientes ventajas:

- Protege contra la corrosión por absorción de oxígeno durante la vida del tubo
- Aumenta el rendimiento térmico de la instalación
- Protege de la abrasión durante la obra
- Facilita la instalación

### DATOS TÉCNICOS:

RESIST. A LA TRACCIÓN:	18 MPa	ISO 527-2
ELONGACIÓN A LA ROTURA:	500%	ISO 527-2
MÓDULO DE ELASTICIDAD:	700 MPa	ISO 527-2
CONduc. TéRMICA:	0,35 W/K-m	DIN52612
RADIO MÍNIMO DE CURVATURA (20) °C:	5 x d	DIN4726
SUMINISTRO:		Rollos.

Artículo	Denominación	Embalaje	Palet	€/ml
TFPA6155	TUBO POLYTHERM EVOHFLEX RIS-RAS AUTOFIJACIÓN Ø15X1,5	200 m.	2.400 m.	1,29
TFPA6157	TUBO POLYTHERM EVOHFLEX RIS-RAS AUTOFIJACIÓN Ø15X1,5	400 m.	2.800 m.	1,29

## TUBO POLYTHERM EVOHFLEX RIS-RAS 16 AUTOFIJACIÓN



Tubo **POLYTHERM EVOHFLEX RIS-RAS AUTOFIJACIÓN** Ø16x1,8 Pert-II con sistema exterior de autofijación. Certificado según norma UNE EN ISO 22.391. Incorpora recubrimiento exterior de polímero con micro partículas metálicas para evitar que la humedad entre en contacto con la capa de evoh aportando las siguientes ventajas:

- Protege contra la corrosión por absorción de oxígeno durante la vida del tubo
- Aumenta el rendimiento térmico de la instalación
- Protege de la abrasión durante la obra
- Facilita la instalación

### DATOS TÉCNICOS:

RESIST. A LA TRACCIÓN:	18 MPa	ISO 527-2
ELONGACIÓN A LA ROTURA:	500%	ISO 527-2
MÓDULO DE ELASTICIDAD:	700 MPa	ISO 527-2
CONduc. TéRMICA:	0,35 W/K-m	DIN52612
RADIO MÍNIMO DE CURVATURA (20) °C:	5 x d	DIN4726
SUMINISTRO:		Rollos.

Artículo	Denominación	Embalaje	Palet	€/ml
TFPA6175	TUBO POLYTHERM EVOHFLEX RIS-RAS AUTOFIJACIÓN Ø16x1,8	200 m.	2.400 m.	1,49
TFPA6177	TUBO POLYTHERM EVOHFLEX RIS-RAS AUTOFIJACIÓN Ø16x1,8	400 m.	2.800 m.	1,49

## CINTAS DE UNIÓN

Cintas de unión para los cortes de los paneles.



Artículo	Denominación	Embalaje	€/Rollo
SUCINTA745	Cinta de unión <b>adhesiva</b> de paneles	100 m.	45,00
SUCINTA750	Cinta de unión de paneles	60 m.	5,05

## TACOS DE FIJACIÓN

Taco para fijación de paneles al forjado para aquellas zonas irregulares o pequeñas como los baños . Para taladro de 8 mm (no necesita clavos).



Artículo	Denominación	Embalaje	€/ud.
SU100.531	Tacos de fijación 60	100 ud.	0,33
SU100.532	Tacos de fijación 90	100 ud.	0,34
SU100.530	Grapas gancho	100 ud.	0,15

## SUJECIÓN TUBERÍA

Horquilla para sujeción de tubos  $\varnothing 15$  y  $\varnothing 16$ .



Cinta de sujeción de tubería para elemento base Ris Ras para fijación del tubo sin perforar el panel. Pre-cortada en segmentos de 100 mm con un total de 250 segmentos auto-adhesivos.

Artículo	Denominación	Embalaje	€/ud.
SU100.529	Horquilla TACKER $\varnothing 16$	Paquete de 6.000 uds. Caja 300 uds.	0,08
SUCINTA751	Cinta de sujeción para tubería	25 m. (Rollo*)	77,50

\*Precio de la cinta de sujeción es por 1 Rollo.

# Sistema Reversible Polytherm Alutacker

Heating and Cooling



Sistema mediante grapas



Sistema certificado con marca de AENOR compuesto por tubería Pert-II de Ø15x1,5 ó Ø16x1,8 y elementos base Alutacker con  $R_{\lambda in} = 0,75$  y  $R_{\lambda in} = 1,25$ .

- Nuevo elemento base de EPS-Grafito que mejora el aislamiento térmico de la instalación.
- Tubos de 5 capas con EVOH para garantizar la calidad del agua de la instalación.
- Bombas electrónicas de bajo consumo.
- Regulación inteligente con control remoto vía Wifi.



## Elementos del sistema



ELEMENTO BASE



TIRA PERIMETRAL

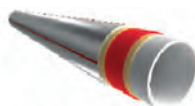

TUBO



DISTRIBUIDOR



ACCIONAMIENTOS



TERMOSTATO



ADITIVO

## ELEMENTO BASE POL- GRAFITO ALUTACKER®

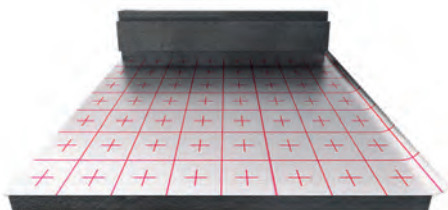

**EPS-ARTIC  
GRAFITO**  
Mayor poder aislante  
Térmico y Acústico

- Elemento base de EPS-ARTIC con recubrimiento de PP reflexivo.
- Solapado autoadhesivo para evitar puentes térmicos con el forjado.
- Recubrimiento según norma UNE 1264-4.1.2.3.
- Con sistema de fijación de tubos mediante horquillas.
- Serigrafiado para la colocación del tubo.
- Material poliestireno ARTIC.
- Reducción al ruido de impacto.
- Reducción al ruido aéreo.
- **Resistencia a la compresión (UNE EN 13.163).**

### DATOS TÉCNICOS:

DIMENSIONES:	960xVariable s/e.
ESPEORES:	24, y 40 mm.
CONDUCTIVIDAD TÉRMICA MEDIA:	0,0305 W/K-m.
DIÁMETRO DEL TUBO:	Ø15X1,5-Ø16X1,8 mm.
SEPARACIÓN ENTRE TUBOS:	6, 12, 18 ó 24 cm.

## SEGÚN REVISIÓN DE LA NORMA UNE 1264 Y C.T.E. DE 2022

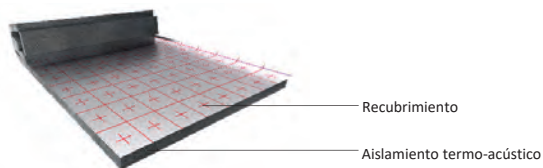

**POL ALUTACKER 24**

### PARA INSTALACIONES SOBRE LOCALES CALEFACTADOS

**RESISTENCIA TÉRMICA**  
Rλ.ins. > 0,75 m²K/W

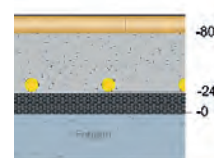

Artículo	Denominación	Palet	Embalaje	€/m²
SU101.601	<b>POL- GRAFITO ALUTACKER 24</b>	8 rollos	Rollo de 12,5 m².	8,77

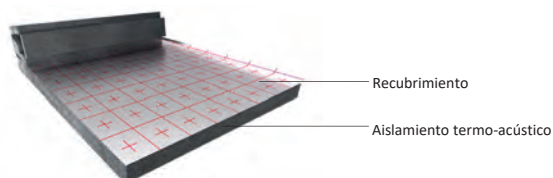

**POL ALUTACKER 40**

### PARA INSTALACIONES SOBRE TERRENOS O LOCALES NO CALEFACTADOS

**RESISTENCIA TÉRMICA**  
Rλ.ins. > 1,25 m²K/W

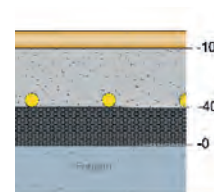

Artículo	Denominación	Palet	Embalaje	€/m²
SU101.611	<b>POL- GRAFITO ALUTACKER 40</b>	8 rollos	Rollo de 9 m².	11,55

## TUBO POLYTHERM EVOHFLEX PRO

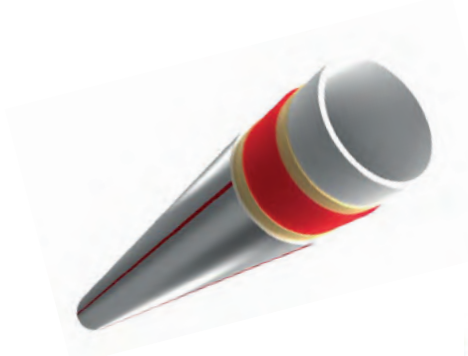

Tubo **POLYTHERM EVOHFLEX PRO**, es un tubo de  $\varnothing 16 \times 1,8$  Pert-II con barrera de antidifusión de oxígeno. Certificado según norma UNE EN ISO 22.391. Con recubrimiento exterior de polímero con micro partículas metálicas para evitar que la humedad entre en contacto con la capa de evoh lo que:

- Reduce la corrosión
- Aumenta el rendimiento térmico
- Facilita la instalación

Artículo	Denominación	Embalaje	Palet	€/ml
TFPA5162	TUBO POLYTHERM EVOHFLEX PRO $\varnothing 16 \times 1,8$ Pert-II	120 m.	2.160 m.	1,32
TFPA5166	TUBO POLYTHERM EVOHFLEX PRO $\varnothing 16 \times 1,8$ Pert-II	200 m.	2.400 m.	1,32
TFPA5168	TUBO POLYTHERM EVOHFLEX PRO $\varnothing 16 \times 1,8$ Pert-II	400 m.	2.800 m.	1,32

## TUBO POLYTHERM EVOHFLEX PLUS

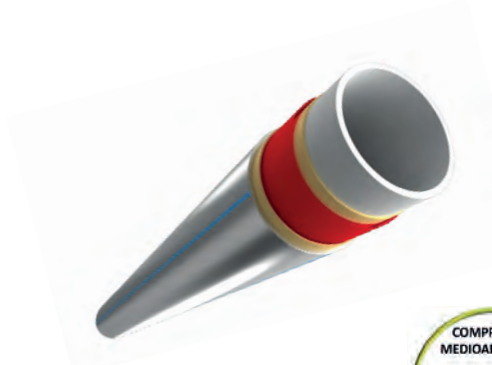

Tubo **POLYTHERM EVOHFLEX PLUS**, es un tubo de  $\varnothing 15 \times 1,5$  Pert-II con barrera antidifusión de oxígeno. Certificado según norma UNE EN ISO 22.391. Incorpora recubrimiento exterior de polímero con micro partículas metálicas para evitar que la humedad entre en contacto con la capa de evoh aportando las siguientes ventajas:

- Protege contra la corrosión por absorción de oxígeno durante la vida del tubo
- Aumenta el rendimiento térmico de la instalación
- Protege de la abrasión durante la obra
- Facilita la instalación

Artículo	Denominación	Embalaje	Palet	€/ml
TFPA8150	TUBO POLYTHERM EVOHFLEX PLUS $\varnothing 15 \times 1,5$ Pert-II	120 m.	2.160 m.	0,99
TFPA8155	TUBO POLYTHERM EVOHFLEX PLUS $\varnothing 15 \times 1,5$ Pert-II	200 m.	2.400 m.	0,99
TFPA8157	TUBO POLYTHERM EVOHFLEX PLUS $\varnothing 15 \times 1,5$ Pert-II	400 m.	2.800 m.	0,99

## MAQUINA TACKER GRAPADORA



Máquina grapadora para fijación del tubo sobre panel liso, mediante horquillas. Con almacenaje de 130 horquillas.

Máquina grapadora con soporte de bobinas para cubrir el tubo a la salida de los distribuidores y evitar el exceso de temperatura en el suelo. **(no incluye la bobina).**

Artículo	Denominación	Embalaje	€/ud.
SU104.025	Máquina TACKER grapadora simple	1 ud.	361,34
SU100.529	Horquilla TACKER Ø16	Paquetes de 6.000 uds. Cajas 300 uds.	0,08
SU104.026	Máquina TACKER grapadora para bobina	1 ud.	415,80

## ACCESORIOS



Bobina aislante para la protección de los tubos a la salida de los colectores.

Taco para fijación de paneles al forjado para aquellas zonas irregulares o pequeñas como los baños . Para taladro de 8 mm (no necesita clavos)

Artículo	Denominación	Embalaje	€/ud.
SU104.029	Bobina aislante para protección de tubos a la salida de colectores	Rollo de 25 m.	27,70
SU100.531	Taco de fijación 60	100 uds.	0,33



Sistemas Radiantes

---

# Rehabilitación

---

El sistema más eficiente de climatización

# Rehabilitación

## Máxima eficiencia, mínimo espesor

Los sistemas de rehabilitación de Polytherm están diseñados para proyectos donde la altura disponible es limitada.

Con placas de espesor reducido, permiten instalarse sobre el pavimento existente y se adaptan a diferentes acabados.



### Bajo espesor

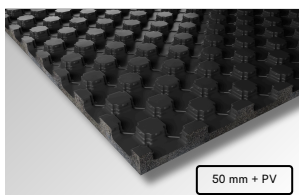

50 mm + PV

MINIBLACK S-50

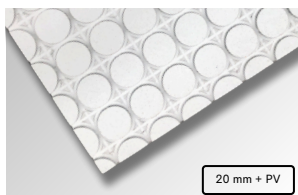

20 mm + PV

MINITHERM S-20

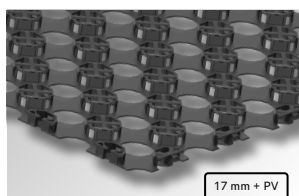

17 mm + PV

CROSS S-17





# Sistema Cross S-17

Heating and Cooling



## Montaje rápido y versátil

Nuevo elemento base de composite de alta resistencia especial para instalaciones con mínimo espesor y viviendas industrializadas.

-  Facilidad y rapidez al tratarse de un sistema de nopas tradicional.
-  Especial rehabilitaciones y viviendas industrializadas.
-  Baja inercia térmica.

## Elementos del sistema



ELEMENTO BASE



TIRA PERIMETRAL

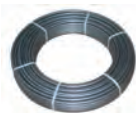

TUBO



DISTRIBUIDOR



ACCIONAMIENTOS



TERMOSTATO

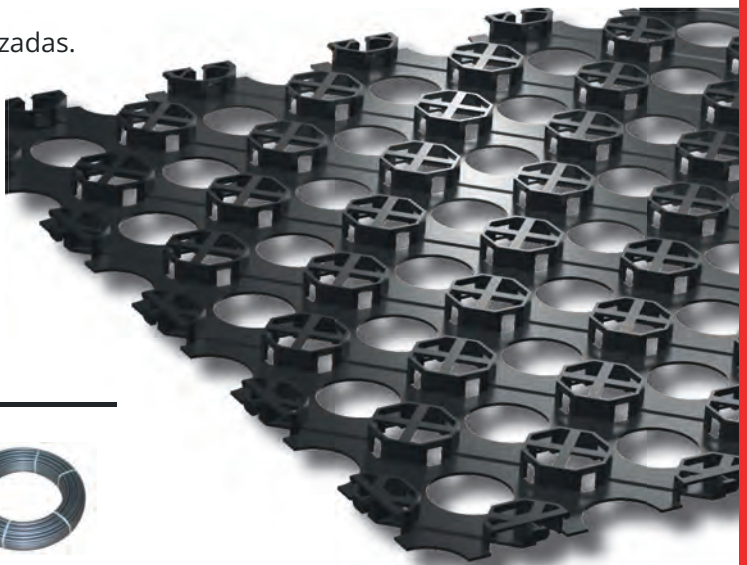

## ELEMENTOS BASE CROSS S-17



Elemento base de polímero de alta resistencia mecánica, con cinta de doble cara en la base de la placa para facilitar la instalación.

### DATOS TÉCNICOS:

DIMENSIONES:	600x600 mm.
ESPESOR PLACA:	2 mm.
ESPESOR TOTAL:	15 mm.
PASO DE TUBO	15 mm.
Ø TUBO	Ø12 x1,4 mm.

\* Se recomienda levantar suelo de madera

Artículo	Denominación	Embalaje	€/m <sup>2</sup>
SU100.320	ELEMENTO BASE CROSS S-17	Caja de cartón de 5,76 m <sup>2</sup> .	23,50

## TUBERÍAS POLYTHERM EVOHFLEX PRO

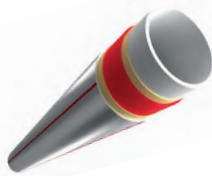

Tubo **POLYTHERM EVOHFLEX PRO**, es un tubo de Ø12x1,4 Pert-II con barrera antidifusión de oxígeno. Certificado según norma UNE EN ISO 22.391. Con recubrimiento exterior de polímero con micro partículas metálicas para evitar que la humedad entre en contacto con la capa de evoh lo que:

- Reduce la corrosión
- Aumenta el rendimiento térmico
- Facilita la instalación

Artículo	Denominación	Embalaje	€/ml
TFPA5120	TUBO POLYTHERM EVOHFLEX PRO Ø12x1,4 Pert-II	300 m.	0,79

## TIRA PERIMETRAL ADHESIVA



Banda de espuma de polietileno auto-adhesiva que se instala en forma de rodapié en todos los paramentos verticales para absorber las dilataciones de los pavimentos y eliminar los puentes térmicos con los cerramientos. Incorpora un film de polietileno para evitar la filtración de mortero entre el aislamiento perimetral y aislamiento del suelo.

### DATOS TÉCNICOS:

LONGITUD:	Rollo de 50 m.
ALTURA:	15 cm.
ESPESOR:	7 mm.
COMPRESIBLE HASTA	2 mm.

Artículo	Denominación	Embalaje	€/m
SU100.016	Tira Perimetral adhesiva	50 m.	0,90



# Sistema Minitherm S-20

Heating and Cooling



## Sistema de rehabilitación

Sistema para rehabilitación de edificios que integra la calefacción por suelo frío/calor en sólo 2 cm. Se puede colocar directamente encima del suelo existente si éste es cerámico y esté perfectamente pegado al forjado, lo que posibilita la instalación en cualquier vivienda con sólo recortar mínimamente las puertas.

-  Apto para solado cerámico o tarimas flotantes.
-  No sobrecarga los forjados (25 Kgr/m<sup>2</sup>).
-  Baja inercia térmica.

## Elementos del sistema

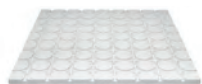

ELEMENTO BASE



TIRA PERIMETRAL

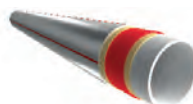

TUBO



DISTRIBUIDOR



ACCIONAMIENTOS



TERMOSTATO

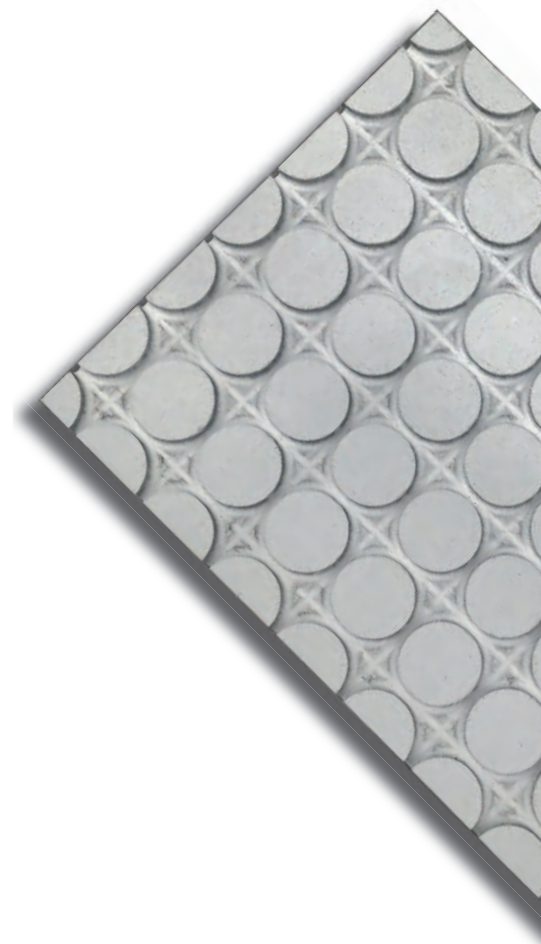

## SISTEMA MINITHERM S-20 (REHABILITACIÓN MÍNIMO ESPESOR)

Placa ranurada circular para instalaciones en pasillos, salida a circuitos o donde pasen varios circuitos.

De bajo espesor para solado directo.

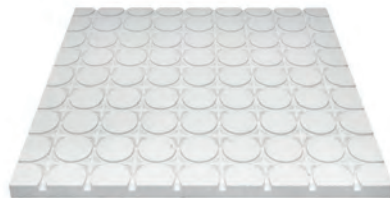

### DATOS TÉCNICOS:

ESPEJOR:	18 mm.
DENSIDAD:	1.150 Kg./m <sup>3</sup> .
PESO:	20 Kg./m <sup>2</sup> .
CONDUCTIVIDAD:	0,32 W/K.
DISTANCIA ENTRE TUBOS:	10 cm.
DIÁMETRO DE TUBOS:	Ø 12X1,4 mm.
DENSIDAD DEL TUBO:	10 ml/m <sup>2</sup> .
DIMENSIÓN:	800 x 600 mm.

Artículo	Denominación	Embalaje	€/m <sup>2</sup>
SU100.310	MINITHERM S-20	9,6 m <sup>2</sup> .	47,42

## TUBERÍAS POLYTHERM EVOHFLEX PRO

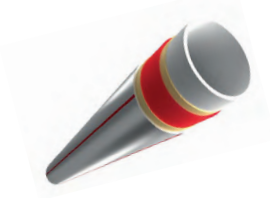

Tubo **POLYTHERM EVOHFLEX PRO**, es un tubo de Ø12x1,4 Pert-II con barrera antidifusión de oxígeno. Certificado según norma UNE EN ISO 22.391. Con recubrimiento exterior de polímero con micro partículas metálicas para evitar que la humedad entre en contacto con la capa de evoh lo que:

- Reduce la corrosión
- Aumenta el rendimiento térmico
- Facilita la instalación

Artículo	Denominación	Embalaje	€/ml
TFPA5120	TUBO POLYTHERM EVOHFLEX PRO Ø12x1,4 Pert-II	300 m.	0,79

## FRESA RANURADORA



Fresa ranuradora para crear canales auxiliares para paso de los tubos. Esta fresa es para montaje sobre fresadora manual con pinza de 8 mm.

Artículo	Denominación	Embalaje	€/ud.
SU104.030	FRESA RANURADORA	1 ud.	49,05
SU104.035	FRESADORA	1 ud.	CONSULTAR

# Sistema Miniblack S-50

Heating and Cooling



## Sistema por nopas para rehabilitación

Sistema de suelo radiante de baja altura (50 mm + pavimento), para todo tipo de instalaciones.



Apto para todo tipo de solados.



Baja inercia térmica.



Refuerza el aislamiento.

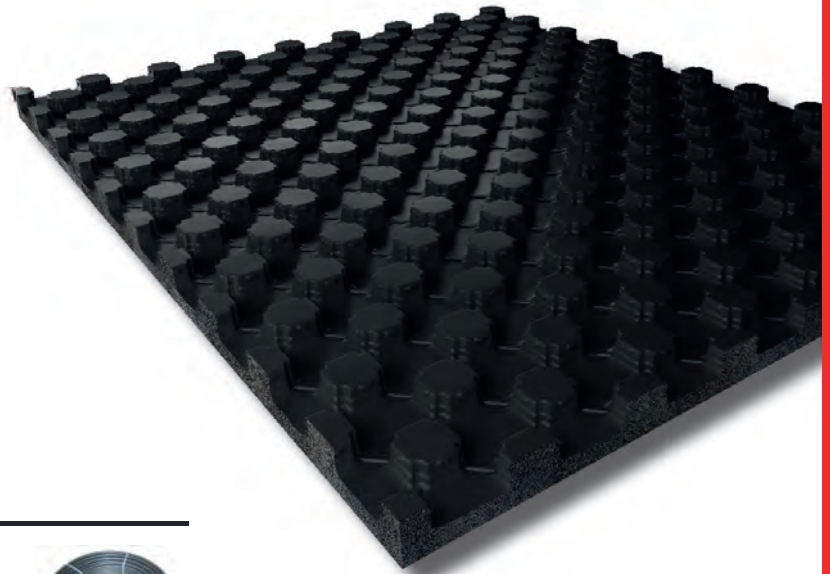

## Elementos del sistema



ELEMENTO BASE



TIRA PERIMETRAL

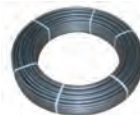

TUBO



DISTRIBUIDOR



ACCIONAMIENTOS



TERMOSTATO



ADITIVO

## ELEMENTOS BASE MINIBLACK S-50 (MINI-15)

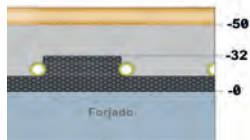

Elemento base termoconformado de baja altura y alta densidad especial, para instalaciones donde sea necesario reducir el espesor de la instalación.

### DATOS TÉCNICOS:

DIMENSIONES:	1.003X1.253 mm.
ESPESOR BASE:	10 mm.
ESPESOR TOTAL:	32 mm.
PASO DE TUBO	6,12 ó 18 mm.
Ø TUBO	15x1,5 /16x2 mm.

Artículo	Denominación	Embalaje	€/m <sup>2</sup>
SU101.820	MINIBLACK S-50	Caja de cartón de 15,10 m <sup>2</sup> .	14,45

## TUBERÍAS POLYTHERM EVOHFLEX PLUS

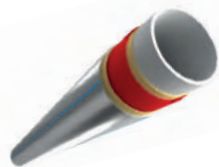

Tubo **POLYTHERM EVOHFLEX PLUS**, es un tubo de Ø15x1,5 Pert-II con barrera antidifusión de oxígeno. Certificado según norma UNE EN ISO 22.391. Con recubrimiento exterior de polímero con micro partículas metálicas para evitar que la humedad entre en contacto con la capa de evoh lo que:

- Reduce la corrosión
- Aumenta el rendimiento térmico
- Facilita la instalación

Artículo	Denominación	Embalaje	Palet	€/ml
TTPA8150	TUBO POLYTHERM EVOHFLEX PLUS Ø15x1,5 Pert-II	120 m.	2.160 m.	0,99
TTPA8155	TUBO POLYTHERM EVOHFLEX PLUS Ø15x1,5 Pert-II	200 m.	2.400 m.	0,99
TTPA8157	TUBO POLYTHERM EVOHFLEX PLUS Ø15x1,5 Pert-II	400 m.	2.800 m.	0,99

## TIRA PERIMETRAL ADHESIVA



Banda de espuma de polietileno auto-adhesiva que se instala en forma de rodapié en todos los paramentos verticales para absorber las dilataciones de los pavimentos y eliminar los puentes térmicos con los cerramientos. Incorpora un film de polietileno para evitar la filtración de mortero entre el aislamiento perimetral y aislamiento del suelo.

### DATOS TÉCNICOS:

LONGITUD:	Rollo de 50 m.
ALTURA:	15 cm.
ESPESOR:	7 mm.
COMPRESIBLE HASTA	2 mm.

Artículo	Denominación	Embalaje	€/m
SU100.016	Tira Perimetral adhesiva	50 m.	0,90

## ADITIVO ESPECIAL REHABILITACIÓN ESTROTHERM



Para un espesor de mortero de  $\geq 2,5$  por encima de los tubos.  
Dosisificación: 1,75 l/35 Kg. de cemento.  
Para cálculo 0,6 Kg./m<sup>2</sup>

\*Ver instrucciones de solado en pág.128

Artículo	Denominación	Embalaje	€/Kg.
SU100.011	ESTROTHERM	10 Kg.	7,19



Sistemas Radiantes

# Techo Radiante

El sistema más eficiente de refrescamiento

# Techo Radiante

Todos los elementos

## Paneles

---

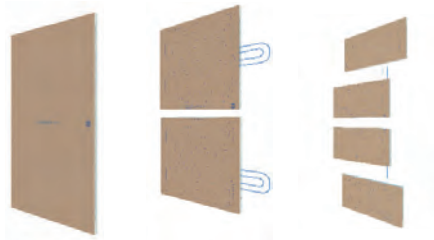

Los sistemas de obra nueva de Polytherm ofrecen un alto rendimiento energético junto con un excelente aislamiento térmico y acústico.

.....Página 106

## Tubo

---



Tubería multicapa aislada de alta eficiencia energética.

.....Página 107

## Accesorios

---



Accesorios según los requisitos de la instalación .

.....Página 107

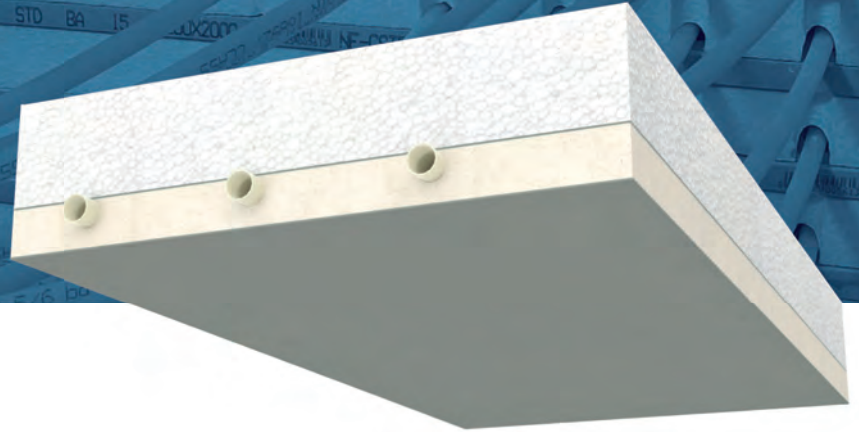

# Sistema Techo Radiante Polytherm

Raygex infinity con tubería incorporada



## Confort que se integra en el espacio

La tecnología más eficiente y agradable para la climatización en modo frío

-  Aislamiento de alta densidad.
-  Serigrafiado para protección del tubo en el proceso de atornillado.
-  Paneles divisibles para optimizar la instalación.



## SISTEMA TECHO RADIANTE POLYTHERM

Sistema de techo radiante para frío y calor:

Compuesto de un panel de cartón-yeso de 15mm ranurado para la fijación del tubo de diámetro 8mm, un aislamiento de 30 mm de alta densidad de EPS auto extingible pegado sobre la placa de cartón-yeso para formar un único elemento.

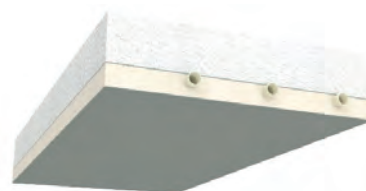

En la cara inferior del panel esta serigrafiado el circuito para que al atornillar la placa no se dañe el tubo, densidad de tubo de 16ml/m<sup>2</sup>.

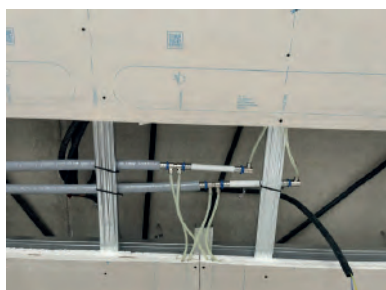

Las zonas de paso de las generales y los espacios sin circuito deberán cubrirse con un panel de cartón-yeso de 15mm y el aislamiento de 30 mm de alta densidad auto extingible.

El panel de 1200x2000 mm podemos subdividirlos hasta en 4 paneles de 1200x500mm para ajustarlos a los distintos espacios de la instalación, esto nos permite que con un solo panel en stock dispongamos de paneles de distintas dimensiones.

### PANEL INFINITY PARA TECHO RADIANTE



Panel de cartón-yeso de 15 mm ranurado para la fijación del tubo de diámetro 8 mm, un aislamiento de 30 mm de alta densidad de EPS auto extingible pegado sobre la placa de cartón-yeso para formar un único elemento.

#### DATOS TECNICOS:

DIMENSIONES:	1.200x2.000 mm.
ESPEORES EPS:	30 mm.
ESPESOR TOTAL:	45mm.
RESISTENCIA TÉRMICA:	90 m2 K/W.
DIÁMETRO DEL TUBO:	8X1,0 mm.
SEPARACIÓN ENTRE TUBOS:	5 cm.
PESO:	13,0 Kg.

Artículo	Denominación	Embalaje	€/m <sup>2</sup>
SU101.950	PANEL PARA TECHO RADIANTE INFINITY	2,4 m <sup>2</sup> (panel).	72,90

### PANEL DE CIERRE PARA TECHO RADIANTE



Panel de cartón-yeso de 15 mm con un aislamiento de 30 mm de alta densidad de EPS auto extingible pegado sobre el mismo.

#### DATOS TÉCNICOS:

DIMENSIONES:	1.200x2.000 mm.
ESPESOR TOTAL:	45 mm.

Artículo	Denominación	Embalaje	€/m <sup>2</sup>
SU101.955	PANEL PARA TECHO RADIANTE DE CIERRE	2,4 m <sup>2</sup> (panel).	26,80

## TUBO POLYTHERM MULTICAPA AISLADO



Ø20

Tubo multicapa Pert-II AL Pert-II con aislamiento térmico plastificado exteriormente.

### DATOS TÉCNICOS:

RESIST. A LA TRACCIÓN:	18 MPa	ISO 527-2
ELONGACIÓN A LA ROTURA:	500%	ISO 527-2
MÓDULO DE ELASTICIDAD:	700 MPa	ISO 527-2
CONduc. TéRMICA:	0,35 W/K-m	DIN52612
RADIO MÍNIMO DE CURVATURA (20) °C:	5 x d	DIN4726
SUMINISTRO:		Rollos.
MATERIAL AISLAMIENTO:		Espuma de PE.
ESPEsor AISLAMIENTO:		6 mm.

Artículo	Denominación	Embalaje	€/ml
TMA2005	TUBO POLYTHERM MULTICAPA AISLADO Ø20X2	50 m.	2,40

## TE CONEXIÓN RÁPIDA



Te salida lateral con sistema de conexión rápida.

### DATOS TÉCNICOS:

CONEXIÓN PRINCIPAL:	Ø20.
SALIDAS DE DERIVACIÓN:	Ø8.
PRESIÓN TRABAJO MÁX:	3 Bar.
PRESIÓN PRUEBA:	6 Bar.

Artículo	Denominación	Embalaje	€/ud
SU104.000	TE SALIDA LATERAL PUSH 20-8-20	1 ud.	12,00

## TE PRESS



Te salida lateral conexión press.

### DATOS TÉCNICOS:

CONEXIÓN PRINCIPAL:	Ø20.
SALIDAS DE DERIVACIÓN:	Ø8.
PRESIÓN TRABAJO MÁX:	3 Bar.
PRESIÓN PRUEBA:	6 Bar.
APRIETE :	Tipo U.

Artículo	Denominación	Embalaje	€/ud
SU104.006	TE SALIDA LATERAL PRESS 20-8-20	1 ud.	17,58

## ACCESORIOS



Accesorios para techo radiante.

Artículo	Denominación	Embalaje	€/ud
SU104.016	EMPALME Ø8	1 ud.	6,70
SU104.018	TAPÓN Ø20	1 ud.	5,20
SU104.017	TAPÓN Ø8	1 ud.	4,00
SU104.019	Escariador techo Ø16,20 y 25	1 ud.	14,97

## NORMAS DE INSTALACIÓN



1. Preparar la perfilera metálica con una separación de 50cm o 60cm dependiendo de la orientación del panel, respetando las juntas de dilatación.

2. Fijar los paneles en la estructura metálica con tornillos separados como mínimo a 2 cm de la serigrafía del circuito. Evitar las zonas marcadas como espacios donde no se pueda atornillar.

3. Preparar la distribución hidráulica desde el colector con tubos aislados de  $\varnothing 20 \times 2$  con precaución de no crear curvas de radio demasiado reducido y no dejar partes de tubería sin aislamiento (aislar los tubos de conexión). Los tubos sin aislar no deberán en ningún caso rozar la perfilera.



4. Cada panel de 2 x 1,2 m consta de 2 circuitos de 1x 1,20m, y éstos a su vez pueden dividirse en dos circuitos de 0,5 x 1,2 m. La alimentación a los paneles con tubo de 20 podrá cubrir un máximo de 10-12 m<sup>2</sup> lo que equivale a un máximo de 5 paneles de 2x1,2m.

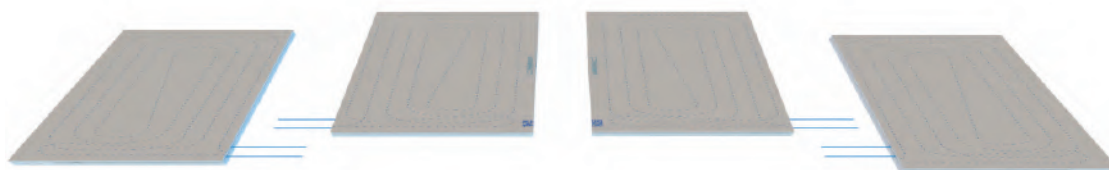

5. Realizar una prueba de estanqueidad a 4 Bares una vez purgado el aire de los circuitos.
6. Regular los caudales de cada circuito (Se recomienda entre 15 y 18 l por m<sup>2</sup> de circuito).
7. Siempre que sea posible el colector irá colocado en vertical, en caso de que no sea posible se podrá colocar en horizontal, pero el purgador deberá ir en posición vertical.
8. A las 24h de la prueba de presión comprobar la estanqueidad de la instalación y se procederá al cierre con el panel liso de las zonas de conexión.

**NOTA: Con accesorios Push no abocardar el tubo de  $\varnothing 20$ , ya que puede provocar un ensanchamiento excesivo en la tubería. Se recomienda usar nuestro escariador especial para techo.**



Sistemas Radiantes

---

# Sistemas radiantes industriales

---

Sistemas especiales para grandes instalaciones con una climatización eficiente

# Sistemas Industriales

## Para grandes instalaciones

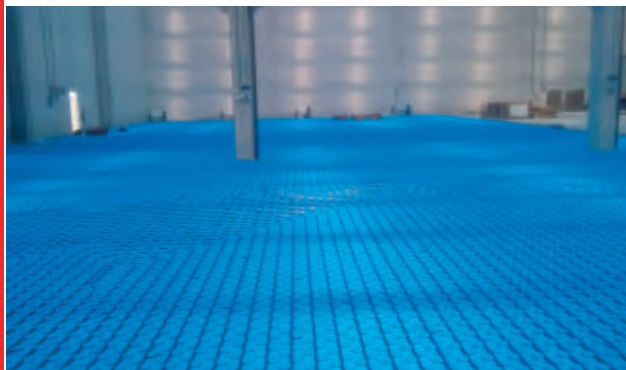

### Naves

#### Climatización para grandes superficies.

Diseñado para entornos industriales, soportando cargas estáticas de hasta 5 T/m<sup>2</sup>. Garantiza la reducción del consumo energético y un confort térmico superior en las áreas de trabajo. Al eliminar las corrientes de aire, se suprime la suspensión de polvo y alérgenos, minimizando el riesgo de transmisión vírica y favoreciendo un entorno más saludable.

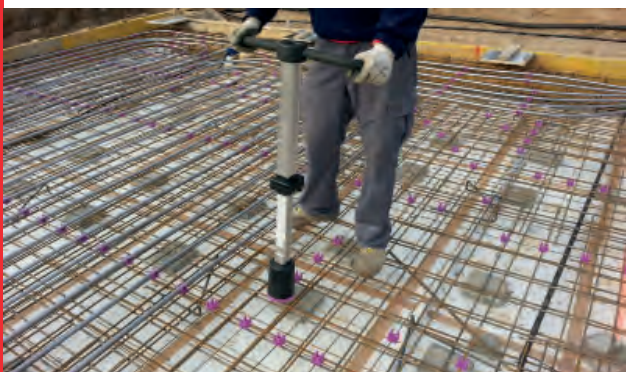

### T.A.B.S.

#### Gestión térmica inercial de estructuras.

Sistema de activación termo-estructural que convierte la propia edificación en un acumulador de energía. Al mantener la estructura a una temperatura estable durante todo el año, se logra un control preciso del ambiente interior. Su principal ventaja es que permite climatizar los espacios durante el día mientras se recupera o estabiliza la carga térmica de la estructura durante la noche.



### Agricultura

#### Optimización del rendimiento térmico.

Nuestras soluciones radiantes para invernaderos, ya sea sobre mesas o directamente sobre el terreno, aceleran el desarrollo biológico y aumentan la productividad. Gracias a la creación de micro climas controlados, es posible desestacionalizar la producción y obtener cosechas de alta calidad en cualquier época del año.



### Granjas

#### Bienestar animal y eficiencia ganadera.

La implementación de suelo radiante en entornos pecuarios garantiza una cría más saludable. Al proporcionar calefacción en invierno y refrigeración en verano, se mejora el bienestar de los animales, reduciendo los niveles de estrés y las tasas de mortalidad.

# Sistemas Industriales

Heating and Cooling

## Sistema Industrial Nopas

Sistema de suelo radiante de baja altura (5 cm + pavimento), para todo tipo de instalaciones.



Apto para todo tipo de solados.



Baja inercia térmica.

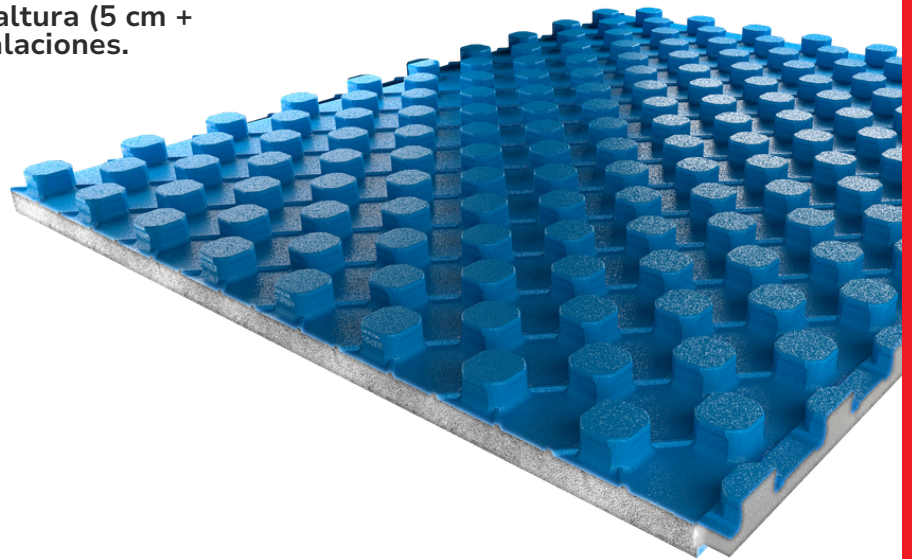

## Sistema Industrial Alutacker

Sistema de suelo radiante de baja altura (5 cm + pavimento), para todo tipo de instalaciones.



Apto para todo tipo de solados.



Baja inercia térmica.

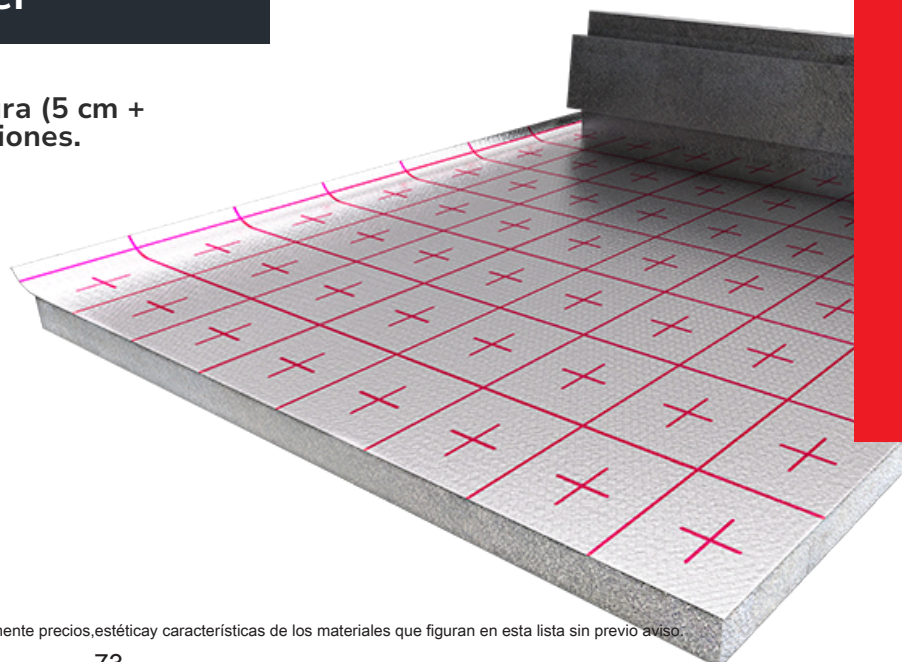

## ELEMENTO BASE BAU INDUSTRIAL.

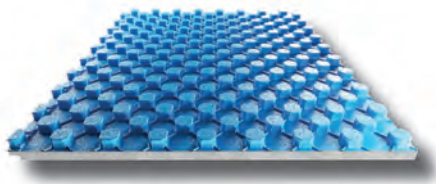

Especialmente fabricado para resistir cargas estáticas de hasta 5 Tm/m<sup>2</sup>, con placa de reparto de cargas. La plancha aislante portadora tiene las mismas características que el "Elemento Base Bau", pero con una densidad de 46-50 Kg./m<sup>3</sup>.

### DATOS TÉCNICOS:

DIMENSIONES:	998 x 1334 x 20-45 mm.
DENSIDAD NOMINAL:	46-50 Kg./m <sup>3</sup> .
EMBALAJE:	12 m <sup>2</sup> .
COLOR PLASTIFICADO	AZUL.
DISTANCIA ENTRE TUBOS:	6, 12,18 ó 24 cm.
RESISTENCIA A COMPRESIÓN CON PLACA DE REPARTO DE CARGAS:	5000 Kg./m <sup>2</sup> .
UNIDADES POR PAQUETE:	9 PLACAS=12 m <sup>2</sup> .

NOTA: LA PLACA DE REPARTO DEBE SER CALCULADA POR UN TÉCNICO COMPETENTE

Artículo	Denominación	Embalaje	€/m <sup>2</sup>
SU100.133	Elemento BAU INDUSTRIAL	12 m <sup>2</sup> .	25,62

\*Para cargas superiores a 5 T/m<sup>2</sup>, consulten sobre nuestro sistema POLYCARGA

## ELEMENTO BASE ALUTAKER INDUSTRIAL.

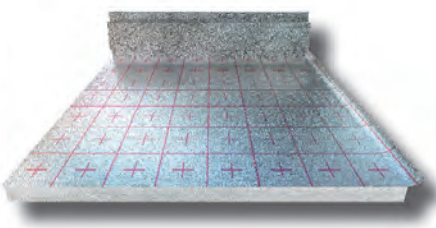

Especialmente fabricado para resistir cargas estáticas de hasta 4 Tm/m<sup>2</sup>, con placa de reparto de cargas. La plancha aislante portadora tiene las mismas características que el "Alutacker", pero con una densidad de 36-40 Kg./m<sup>3</sup>.

### DATOS TÉCNICOS:

DIMENSIONES:	900 x 15.500 x 20 mm.
DENSIDAD NOMINAL:	36-40 Kg./m <sup>3</sup> .
COLOR PLASTIFICADO	Aluminizado.
DISTANCIA ENTRE TUBOS:	6, 12,18 ó 24 cm.
RESISTENCIA A COMPRESIÓN CON PLACA DE REPARTO DE CARGAS:	4000 Kg./m <sup>2</sup> .

NOTA: LA PLACA DE REPARTO DEBE SER CALCULADA POR UN TÉCNICO COMPETENTE

Artículo	Denominación	Embalaje	€/m <sup>2</sup>
SU100.134	Elemento ALUTACKER INDUSTRIAL	14 m <sup>2</sup> .	17,78

\*Para cargas superiores a 4 T/m<sup>2</sup>, consulten sobre nuestro sistema POLYCARGA

## TUBO POLYTHERM EVOHFLEX PRO

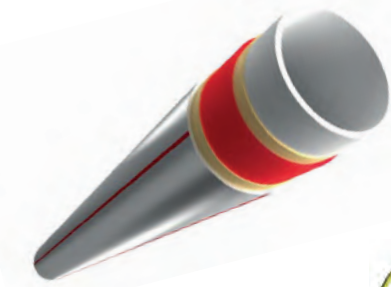

Tubo **POLYTHERM EVOHFLEX PRO**, es un tubo de  $\varnothing 16 \times 1,8$  y  $\varnothing 20 \times 1,9$  Pert-II con barrera de antidifusión de oxígeno. Certificado según norma UNE EN ISO 22.391. Con recubrimiento exterior de polímero con micro partículas metálicas para evitar que la humedad entre en contacto con la capa de evoh lo que:

- Reduce la corrosión.
- Aumenta el rendimiento térmico.
- Facilita la instalación.

### DATOS TÉCNICOS:

RESIST. A LA TRACCIÓN:	18 MPa	ISO 527-2
ELONGACIÓN A LA ROTURA:	500%	ISO 527-2
MÓDULO DE ELASTICIDAD:	700 MPa	SO 527-2
CONDUC. TÉRMICA:	0,35 W/K-m	IN52612
RADIO MÍNIMO DE CURVATURA (20) °C:	5 x d	DIN4726
SUMINISTRO:		Rollos.

Artículo	Denominación	Embalaje	Palet	€/ml
TFPA5162	TUBO POLYTHERM EVOHFLEX PRO $\varnothing 16 \times 1,8$ Pert-II	120 m.	2.160 m.	1,32
TFPA5166	TUBO POLYTHERM EVOHFLEX PRO $\varnothing 16 \times 1,8$ Pert-II	200 m.	2.400 m.	1,32
TFPA5168	TUBO POLYTHERM EVOHFLEX PRO $\varnothing 16 \times 1,8$ Pert-II	400 m.	2.800 m.	1,32
TFPA5205	TUBO POLYTHERM EVOHFLEX PRO $\varnothing 20 \times 1,9$ Pert-II	200 m.	1.600 m.	1,78

## PERFIL DE PLÁSTICO

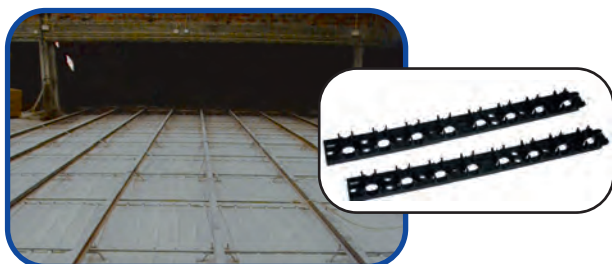

Perfil plástico para la fijación del tubo. Éstos perfiles a su vez pueden estar fijados al forjado o a la estructura metálica del armado.

### DATOS TÉCNICOS:

SEPARACIÓN ENTRE TUBOS:	Múltiplos de 50 mm.
DIÁMETRO DE TUBOS:	$\varnothing 16$ , $\varnothing 20$ .
SUMINISTRO:	Paquetes de 100 m ó 25 m.

Artículo	Denominación	Embalaje	€/ml
SU100.749	Perfil de plástico $\varnothing 15-16$ (PS1217)	100 m.	3,59
SU100.750	Perfil de plástico $\varnothing 20$ (OS1222)	100 m.	4,25

## GRAPAS MALLAZO

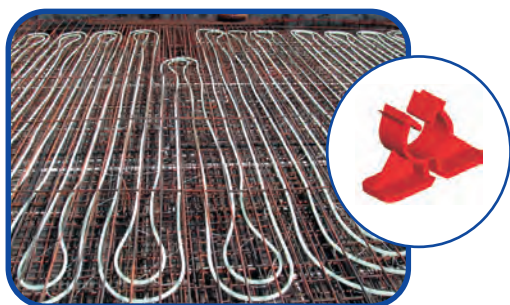

Para la fijación de los tubos en los sistemas T.A.B.S. Protege el tubo de los desperfectos por el roce que se produce en los puntos de fijación.

### DATOS TÉCNICOS:

Tubo  $\varnothing 15/16$  mallazo de 4 mm.  
Tubo  $\varnothing 20$  mallazo 8 mm.

Nota: Para otras dimensiones de tubo o de malla consultar. Pedido mínimo para estas dimensiones especiales 10.000 uds.

Artículo	Denominación	Embalaje	€/ud.
SU100.519	Grapas mallazo $\varnothing 15/16$	1 ud.	0,32
SU100.520	Grapas mallazo $\varnothing 20$	1 ud.	0,32

## MAQUINA TACKER GRAPADORA



Máquina grapadora para fijación del tubo sobre panel liso, mediante horquillas.  
Con almacenaje de 130 horquillas.

Máquina grapadora con soporte de bobinas para cubrir el tubo a la salida de los distribuidores y evitar el exceso de temperatura en el suelo. **(No incluye la bobina).**

Artículo	Denominación	Embalaje	€/ud.
SU104.025	Máquina TACKER grapadora simple	1 ud.	361,34
SU104.026	Máquina TACKER grapadora para bobina	1 ud.	415,80

## ACCESORIOS



Horquilla para grapadora Tacker para elemento base Alutacker.

Bobina para cubrir el tubo de la salida de distribuidores.

Taco para fijación de paneles al forjado para aquellas zonas irregulares o pequeñas como los baños . Para taladro de 8 mm (no necesita clavos).

Artículo	Denominación	Embalaje	€/ud.
SU100.529	Horquilla TACKER Ø16	Paquetes de 6.000 uds. Cajas 300 uds.	0,08
SU104.029	Bobina aislante para protección de tubos a la salida de colectores	Rollo de 25 m.	27,70
SU100.531	Taco de fijación 60	100 uds.	0,33



# Elementos comunes

De todos los sistemas

## Componentes de suelo radiante



Elementos para completar el sistema de suelo radiante.

.....Página 116

## Distribuidores y accesorios

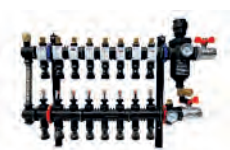

Distribuidores para suelo radiante con diferentes conexiones.

.....Página 119

## Separadores hidráulicos



Separador hidráulico para mantener un caudal constante en la fuente de calor.

.....Página 136

## Capturadores de lodos y aditivos



Elementos para la protección de tu instalación.

.....Página 137

## Recambios y herramientas



Componentes adicionales.

.....Página 140

## Bombas circuladoras electrónicas



Soluciones de alta eficiencia con tecnología de caudal variable, diseñadas para optimizar el consumo energético y la presión hidráulica en sistemas de climatización.

.....Página 143

## CODOS GUÍA



Curva de polipropileno reforzada con fibra de vidrio para la protección de los tubos a la salida del mortero hacia el distribuidor.  
Se instalan 2 por circuito.

Artículo	Denominación	Embalaje	€/ud.
SU100.009	Codos Guía Ø12	2 uds.	1,53
SU100.012	Codos Guía Ø15-16	2 uds.	1,25
SU100.013	Codos Guía Ø20	2 uds.	2,40

## HOJA DE PE

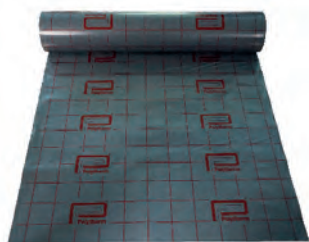

Film de polietileno que se instala debajo del aislamiento como barrera anti-vapor en aquellas zonas que se encuentren en contacto con el terreno, o en las que existan problemas de condensación.

### DATOS TÉCNICOS:

ESPESOR: ≈ 0,2 mm.  
ANCHO: 2 m.  
LONGITUD: 50 m.

Artículo	Denominación	Embalaje	€/m <sup>2</sup>
SU100.100	Hoja de PE	100 m <sup>2</sup>	1,14

## TIRA PERIMETRAL ADHESIVA

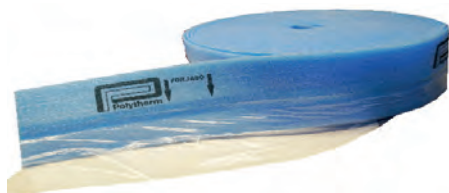

Banda de espuma de polietileno auto-adhesiva que se instala en forma de rodapié en todos los paramentos verticales para absorber las dilataciones de los pavimentos y eliminar los puentes térmicos con los cerramientos. Incorpora un film de polietileno para evitar la filtración de mortero entre el aislamiento perimetral y aislamiento del suelo.

### DATOS TÉCNICOS:

LONGITUD: Rollo de 50 m.  
ALTURA: 15 cm.  
ESPESOR: 7 mm.  
COMPRIMIBLE HASTA: 2 mm.

Artículo	Denominación	Embalaje	€/m
SU100.016	Tira Perimetral adhesiva	50 m	0,90

## ADITIVOS PARA MORTERO

Aditivo para mortero. Mejora la conductividad térmica y la resistencia mecánica de los morteros.



\*Ver instrucciones de solado en pág.142

### PH 2000:

Para espesores de mortero de  $\geq 4,5$  cm. por encima de los tubos.

Dosificación: 0,33 l/35 Kg. de cemento.

Para cálculo 0,16 Kg./m<sup>2</sup> para espesor de 4,5 cm.

### ESTROTHERM:

Para un espesor de mortero de  $\geq 2,5$  por encima de los tubos.

Dosificación: 1,75 l/35 Kg. de cemento.

Para cálculo 0,6 Kg./m<sup>2</sup> para espesor de 3,0 cm.

Artículo	Denominación	Embalaje	€/Kg.
SU100.019	PH 2000	10 Kg.	5,91
SU100.011	ESTROTHERM	10 Kg.	7,19

## ARMARIO DE ACERO CON TAPA ENRASADA CLASIC

**NOVEDAD**



**BAJA PROFUNDIDAD**

Armario para alojar distribuidor y placa electrónica, realizado en chapa de acero galvanizado con guías para la fijación de los distribuidores.

**NOTA:** Colocar la parte inferior del armario cuando no se coloque los soportes de fijación a suelo a 40 cm del forjado, para que los tubos puedan entrar perpendicularmente en los distribuidores.

**CLASIC 400:** 40 cm (ancho) x 60 cm (alto) x 9 cm (profundidad)

**CLASIC 675:** 67,5 cm (ancho) x 60 cm (alto) x 9 cm (profundidad)

**CLASIC 850:** 85 cm (ancho) x 60 cm (alto) x 9 cm (profundidad)

**CLASIC 1000:** 100 cm (ancho) x 60 cm (alto) x 9 cm (profundidad)

Artículo	Denominación	Embalaje	€/ud.
SU100.938	Armario CLASIC 400 de 2 a 3 circuitos	1 ud.	63,90
SU100.961	Armario CLASIC 675 de 4 a 7 circuitos	1 ud.	79,70
SU100.986	Armario CLASIC 850 de 8 a 10 circuitos	1 ud.	93,85
SU100.991	Armario CLASIC 1000 de 11 a 12 (14) circuitos	1 ud.	115,00
SU100.930	Juego de patas para armario CLASIC	1 juego	20,71

## ARMARIO DE ACERO CON TAPA IMANTADA NEO

**NOVEDAD**



**BAJA PROFUNDIDAD**

Armario para alojar distribuidor y placa electrónica, con cerco desmontable y tapa con regulación de profundidad entre 90 y 140 mm, realizado en chapa de acero galvanizada con tapa pintada al horno (RAL 9016)\*, y guías para la fijación a los soportes de los distribuidores.

**NEO 400:** 40,0 cm (largo) x 60 cm (alto) x 9 cm (profundidad)

**NEO 675:** 67,5 cm (largo) x 60 cm (alto) x 9 cm (profundidad)

**NEO 850:** 85,0 cm (largo) x 60 cm (alto) x 9 cm (profundidad)

**NEO 1000:** 100 cm (largo) x 60 cm (alto) x 9 cm (profundidad)

**TAPA:** 42,1 X 61,3 cm

**TAPA:** 69,6 X 61,3 cm

**TAPA:** 87,1 X 61,3 cm

**TAPA:** 102,1 X 61,3 cm

**(\*)Personalización color a partir de 50 unidades del mismo modelo y tamaño, sin coste adicional. (En un sólo suministro)**

Artículo	Denominación	Embalaje	€/ud.
SU100.909	Armario NEO 400 para distribuidor de 2 a 3 circuitos	1 ud.	92,30
SU100.910	Armario NEO 675 para distribuidor de 4 a 7 circuitos	1 ud.	105,70
SU100.911	Armario NEO 850 para distribuidor de 8 a 10 circuitos	1 ud.	127,00
SU100.912	Armario NEO 1000 para distribuidor de 11 a 12 (14)circuitos	1 ud.	146,76
SU100.930	Juego de patas para armario NEO	1 juego	20,71

## JUNTA DE DILATACIÓN



Guía auto-adhesiva para la colocación de la tira perimetral como junta de dilatación en paso de puertas y juntas intermedias.

### DATOS TÉCNICOS:

Longitud: 1.000 mm.

Artículo	Denominación	Embalaje	€/ml
SU100.030	Guía para juntas de dilatación	10 ml.	5,83

## DESBOBINADOR



Desbobinador para rollos de tubo de Ø12 a 20 mm, hasta 500 m. Plegable y desmontable para facilitar su transporte. Con guía para salida de tubos.

### DATOS TÉCNICOS:

Material: acero cincado.  
 Longitud plegado: 95 cm.  
 Ancho: 10 cm.  
 Alto: 25 cm.

Artículo	Denominación	Embalaje	€/ud.
SU104.050	Desbobinador	1 ud.	486,79

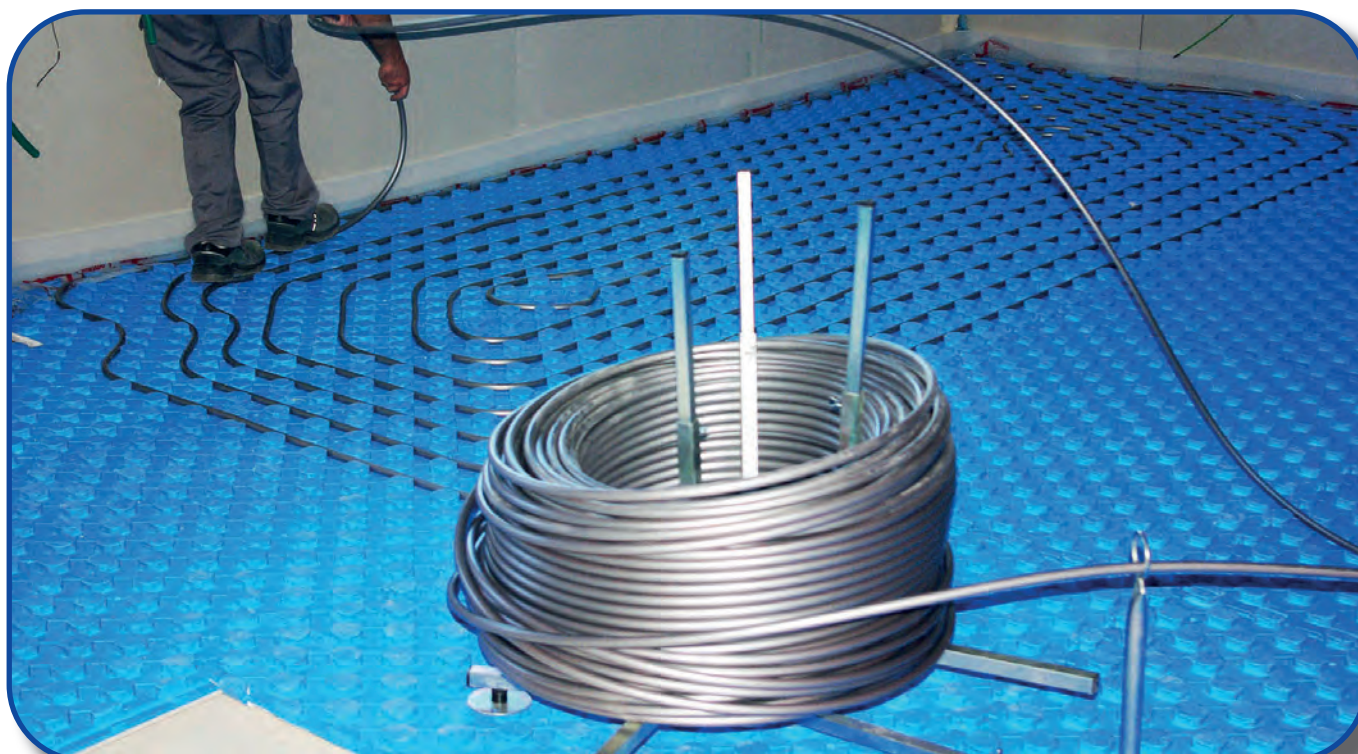



Calefacción

---

# Colectores Premontados

---

Caudalímetros en impulsión  
Mejoramos resistencia y precisión

## DISTRIBUIDOR HKV FRÍO/CALOR



Fabricado con polímeros de alta resistencia térmica y mecánica, con baja adherencia, lo que disminuye la formación de incrustaciones de partículas sólidas en su interior.

### Compuesto de:

- Colector de retorno con válvulas para instalación de accionamiento eléctrico incorporadas.
- Colector de impulsión con *medidores de caudal* para regulación independiente de cada uno de los circuitos.
- 2 Purgadores automáticos y 1 grifo de llenado y prueba.
- Soportes para fijación en caja o pared, y adaptadores para tubo de  $\varnothing 15 \times 1,5$  ó  $\varnothing 16 \times 1,8/2$ .
- Totalmente montado.

### CARACTERÍSTICAS PRINCIPALES:

UNIÓN COLECTORES:

VÁLVULAS:

JUNTAS:

CAUDALÍMETROS:

CONEXIONES:

Horquillas Inox.  
INOX/Latón.  
EPDM.  
regulable de 0 a 5 l/min  
1" H.



### CONEXIÓN HKV

### ADAPTADORES HKV INCLUIDOS

SISTEMA  
PATENTADO

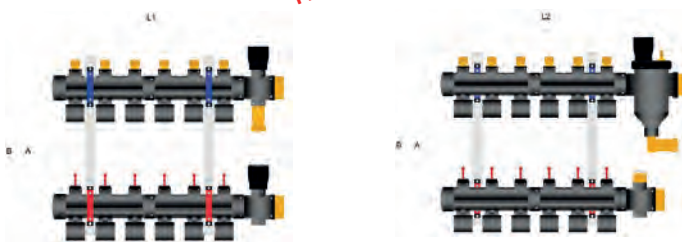

Nº VÍAS	2	3	4	5	6	7	8	9	10	11	12
Longitud L1 (mm)	205	255	305	355	405	455	505	555	605	655	705
Longitud L2 (mm)	245	295	345	395	445	495	545	595	645	695	745
Altura A (mm)	200	200	200	200	200	200	200	200	200	200	200
Altura B (mm)	320	320	320	320	320	320	320	320	320	320	320

Artículo	Denominación	Embalaje	€/ud.
SU103.232	Distribuidor HKV CI-15/16, 2 circuitos	1 ud.	130,98
SU103.233	Distribuidor HKV CI-15/16, 3 circuitos	1 ud.	158,32
SU103.234	Distribuidor HKV CI-15/16, 4 circuitos	1 ud.	188,38
SU103.235	Distribuidor HKV CI-15/16, 5 circuitos	1 ud.	215,78
SU103.236	Distribuidor HKV CI-15/16, 6 circuitos	1 ud.	245,84
SU103.237	Distribuidor HKV CI-15/16, 7 circuitos	1 ud.	273,19
SU103.238	Distribuidor HKV CI-15/16, 8 circuitos	1 ud.	300,50
SU103.239	Distribuidor HKV CI-15/16, 9 circuitos	1 ud.	327,95
SU103.240	Distribuidor HKV CI-15/16, 10 circuitos	1 ud.	357,98
SU103.241	Distribuidor HKV CI-15/16, 11 circuitos	1 ud.	388,00
SU103.242	Distribuidor HKV CI-15/16, 12 circuitos	1 ud.	415,43

**NOTA:** Para montaje usar únicamente nuestro lubricante PREX3340, cualquier otro producto puede deteriorar el material.

## DISTRIBUIDOR POLY-VIT FRÍO/CALOR

**NOVEDAD**



DE 2 A 12 CIRCUITOS

Fabricado con polímeros de alta resistencia térmica y mecánica, con baja adherencia, lo que disminuye la formación de incrustaciones por partículas sólidas en su interior.

### Compuesto de:

- Colector de retorno con válvulas para instalación de accionamiento eléctrico incorporadas.
- Colector de impulsión con **medidores de caudal** para regulación independiente de cada uno de los circuitos.
- 2 Purgadores automáticos y 1 grifo de llenado y prueba.
- Soportes para fijación en caja o pared.
- Adaptadores **PUSH** para tubo de  $\varnothing 15 \times 1,5$  ó  $\varnothing 16 \times 1,8/2$  de conexión rápida
- Totalmente montado.

### CARACTERÍSTICAS PRINCIPALES:

UNIÓN COLECTORES:

VÁLVULAS:

JUNTAS:

CAUDALÍMETROS:

CONEXIONES:

Horquillas Inox.  
INOX/Latón.  
EPDM.  
regulable de 0 a 5 l/min.  
1" H.



**CONEXIÓN RÁPIDA**  
**ADAPTADORES INCLUIDOS**



Nº VÍAS	2	3	4	5	6	7	8	9	10	11	12
Longitud Total sin estrato (mm)	205	255	305	355	405	455	505	555	605	655	705
Longitud Total con estrato (mm)	245	295	345	395	445	495	545	595	645	695	745
Altura entre ejes (mm)	200	200	200	200	200	200	200	200	200	200	200
Altura Total (mm)	350	350	350	350	350	350	350	350	350	350	350

Ø16	Ø15	Denominación	Embalaje	€/ud.
SU103.302	SU103.322	Distribuidor POLY-VIT, 2 circuitos	1 ud.	138,00
SU103.303	SU103.323	Distribuidor POLY-VIT, 3 circuitos	1 ud.	169,90
SU103.304	SU103.324	Distribuidor POLY-VIT, 4 circuitos	1 ud.	211,11
SU103.305	SU103.325	Distribuidor POLY-VIT, 5 circuitos	1 ud.	242,70
SU103.306	SU103.326	Distribuidor POLY-VIT, 6 circuitos	1 ud.	283,50
SU103.307	SU103.327	Distribuidor POLY-VIT, 7 circuitos	1 ud.	315,41
SU103.308	SU103.328	Distribuidor POLY-VIT, 8 circuitos	1 ud.	347,44
SU103.309	SU103.329	Distribuidor POLY-VIT, 9 circuitos	1 ud.	379,32
SU103.310	SU103.330	Distribuidor POLY-VIT, 10 circuitos	1 ud.	420,13
SU103.311	SU103.331	Distribuidor POLY-VIT, 11 circuitos	1 ud.	461,00
SU103.312	SU103.332	Distribuidor POLY-VIT, 12 circuitos	1 ud.	492,90

**NOTA:** Para montaje usar únicamente nuestro lubricante PREX3340, cualquier otro producto puede deteriorar el material.

## DISTRIBUIDOR FLEX PARA TUBOS DE Ø12, Ø15, Ø16 Y Ø20

**NOVEDAD**



**SIN ADAPTADORES**

DISTRIBUIDOR MODULAR, COMPUESTO DE:

- Colector de retorno con válvulas para instalación de accionamiento eléctrico incorporadas.
- Colector de impulsión con **medidores de caudal** para regulación independiente de cada uno de los circuitos.
- Purgador automático, grifo de llenado y prueba.
- Soportes para fijación en caja o pared.
- Totalmente montado.

Artículo	Denominación	Embalaje	€/ud.
SU103.342	Distribuidor <b>FLEX</b> , 2 circuitos (sin adaptadores)	1 ud.	135,36
SU103.343	Distribuidor <b>FLEX</b> , 3 circuitos (sin adaptadores)	1 ud.	158,24
SU103.344	Distribuidor <b>FLEX</b> , 4 circuitos (sin adaptadores)	1 ud.	195,84
SU103.345	Distribuidor <b>FLEX</b> , 5 circuitos (sin adaptadores)	1 ud.	223,77
SU103.346	Distribuidor <b>FLEX</b> , 6 circuitos (sin adaptadores)	1 ud.	261,86
SU103.347	Distribuidor <b>FLEX</b> , 7 circuitos (sin adaptadores)	1 ud.	287,67
SU103.348	Distribuidor <b>FLEX</b> , 8 circuitos (sin adaptadores)	1 ud.	314,50
SU103.349	Distribuidor <b>FLEX</b> , 9 circuitos (sin adaptadores)	1 ud.	341,00
SU103.350	Distribuidor <b>FLEX</b> , 10 circuitos (sin adaptadores)	1 ud.	382,90
SU103.351	Distribuidor <b>FLEX</b> , 11 circuitos (sin adaptadores)	1 ud.	424,50
SU103.352	Distribuidor <b>FLEX</b> , 12 circuitos (sin adaptadores)	1 ud.	450,97

## ELIGE ADAPTADOR PARA COMPLETAR EL DISTRIBUIDOR

### ADAPTADORES FLEX-FBH

Adaptador para distribuidor.  
Conexión a eurocono con Rosca 3/4".



Artículo	Denominación	Embalaje	€/ud.
P-TR412.511	Ø15x1,5/Ø16x1,8 (PPSU)	1 ud.	4,98
P-TR412.501	Ø12x1,4 (Latón)	1 ud.	5,98
P-TR412.516	Ø20x2,0 (latón)	1 ud.	6,08

Artículo	Denominación	Embalaje	€/ud.
E.AT50	Eurocono	1 ud.	3,80

**Nota: Otros diámetros consultar.**

**NOTA:** Para montaje usar únicamente nuestro lubricante PREX3340, cualquier otro producto puede deteriorar el material.

# INDUSTRIAL

## DISTRIBUIDOR SR Ø25 FRÍO/CALOR

Fabricado en composite con fibra, lo que confiere alta resistencia térmica y mecánica. Con inserciones y conexión a tubos con racores prensados y tuerca móvil.

### Compuesto de:

- Colector de impulsión con **medidores de caudal** para regulación independiente de cada uno de los circuitos, purgador automático, grifo de llenado y termómetro.
- Colector de retorno con válvulas para instalación de accionamiento eléctrico incorporadas, purgador y grifo de llenado.
- Soportes para fijación en caja o pared.
- Adaptadores para tubo de Ø25x2,3 PRESS con tuerca móvil.
- Totalmente montado.

### CARACTERÍSTICAS PRINCIPALES:

COLECTORES:	En composite con fibra.
VÁLVULAS:	INOX/Latón.
JUNTAS:	EPDM.
CAUDALÍMETROS:	0,5- 10 l/min.
CONEXIONES:	1 1/4" M.
DISTANCIA ENTRE VÍAS:	120 mm.
DISTANCIA ENTRE EJES:	245 mm.

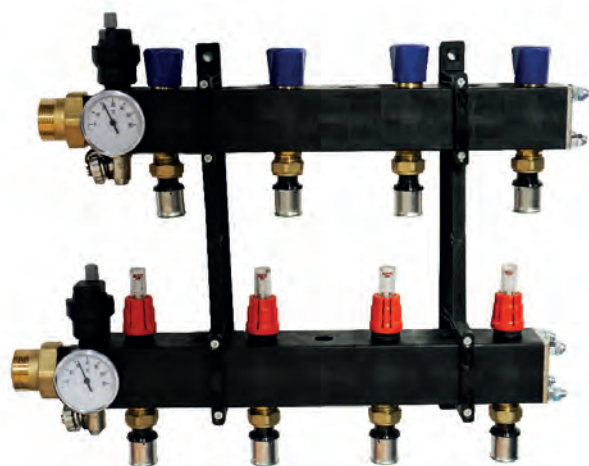

DE 2 A 15 CIRCUITOS

Nº VÍAS	2	3	4	5	6	7	8	9	10	11	12	13	14	15
Longitud L (mm)	270	390	510	630	750	870	990	1.110	1.230	1.350	1.470	1.590	1.710	1.830
Altura A (mm)	400	400	400	400	400	400	400	400	400	400	400	400	400	400

Artículo	Denominación	Embalaje	€/ud.
SU101.302	Distribuidor SR 25, 2 circuitos	1 ud.	325,00
SU101.303	Distribuidor SR 25, 3 circuitos	1 ud.	392,00
SU101.304	Distribuidor SR 25, 4 circuitos	1 ud.	460,00
SU101.305	Distribuidor SR 25, 5 circuitos	1 ud.	529,00
SU101.306	Distribuidor SR 25, 6 circuitos	1 ud.	598,00
SU101.307	Distribuidor SR 25, 7 circuitos	1 ud.	667,00
SU101.308	Distribuidor SR 25, 8 circuitos	1 ud.	736,00
SU101.309	Distribuidor SR 25, 9 circuitos	1 ud.	809,00
SU101.310	Distribuidor SR 25, 10 circuitos	1 ud.	878,00
SU101.311	Distribuidor SR 25, 11 circuitos	1 ud.	948,00
SU101.312	Distribuidor SR 25, 12 circuitos	1 ud.	1.018,00
SU101.313	Distribuidor SR 25, 13 circuitos	1 ud.	1.086,00
SU101.314	Distribuidor SR 25, 14 circuitos	1 ud.	1.153,00
SU101.315	Distribuidor SR 25, 15 circuitos	1 ud.	1.224,00

NOTA: Para montaje usar únicamente nuestro lubricante PREX3340, cualquier otro producto puede deteriorar el material.

## TRENZADORA



Herramienta para trenzar las bridas y fijar el tubo al mallazo.

Artículo	Denominación	Embalaje	€/ud.
SU104.038	Trenzadora	1 ud.	48,00
SU104.040	Bridas para trenzadora	500 uds.	0,016

# TECHO

## DISTRIBUIDOR PARA TECHO RADIANTE FBH-20

Fabricado con polímeros de alta resistencia térmica y mecánica, con baja adherencia, lo que disminuye la formación de incrustaciones por partículas sólidas en su interior.

Compuesto de:

- Colector de retorno con válvulas para instalación de accionamiento eléctrico incorporadas.
- Colector de impulsión con medidores de caudal para regulación independiente de cada uno de los circuitos.
- 2 Purgadores automáticos y 2 grifos de llenado y prueba.
- Soportes para fijación en caja o pared, y adaptadores en latón con boquilla y bicono en PPSU para tubo de  $\varnothing 20 \times 2$
- Totalmente montado.

### CARACTERÍSTICAS PRINCIPALES:

UNIÓN COLECTORES:

VÁLVULAS:

JUNTAS:

CAUDALÍMETROS:

CONEXIONES:

Horquillas Inox.

INOX/Latón.

EPDM.

regulable de 0 a 5 l/min.

1" H.

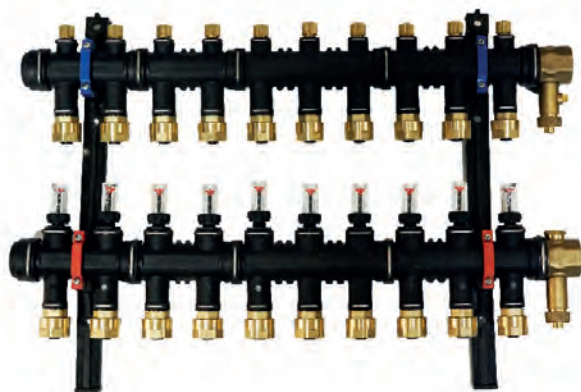

DE 2 A 12 CIRCUITOS

Nº VÍAS	2	3	4	5	6	7	8	9	10	11	12
Longitud L (mm)	200	250	300	350	400	450	500	550	600	650	700
Altura A (mm)	350	350	350	350	350	350	350	350	350	350	350

Artículo	Denominación	Embalaje	€/ud.
SU103.282	Distribuidor para TECHO RADIANTE FBH 20, 2 circuitos	1 ud.	159,89
SU103.283	Distribuidor para TECHO RADIANTE FBH 20, 3 circuitos	1 ud.	197,56
SU103.284	Distribuidor para TECHO RADIANTE FBH 20, 4 circuitos	1 ud.	245,73
SU103.285	Distribuidor para TECHO RADIANTE FBH 20, 5 circuitos	1 ud.	283,90
SU103.286	Distribuidor para TECHO RADIANTE FBH 20, 6 circuitos	1 ud.	332,00
SU103.287	Distribuidor para TECHO RADIANTE FBH 20, 7 circuitos	1 ud.	370,85
SU103.288	Distribuidor para TECHO RADIANTE FBH 20, 8 circuitos	1 ud.	408,45
SU103.289	Distribuidor para TECHO RADIANTE FBH 20, 9 circuitos	1 ud.	446,27
SU103.290	Distribuidor para TECHO RADIANTE FBH 20, 10 circuitos	1 ud.	494,85
SU103.291	Distribuidor para TECHO RADIANTE FBH 20, 11 circuitos	1 ud.	542,90
SU103.292	Distribuidor para TECHO RADIANTE FBH 20, 12 circuitos	1 ud.	580,70

**NOTA:** Para montaje usar únicamente nuestro lubricante PREX3340, cualquier otro producto puede deteriorar el material.

La empresa se reserva el derecho de modificar parcial o totalmente precios, estética y características de los materiales que figuran en esta lista sin previo aviso.

## ACCESORIOS

### COOLING STOP



Válvulas para cierre de los circuitos en frío, cuando el agua baje a 19°C evitando de esta manera la condensación en el suelo de los locales húmedos.

Artículo	Denominación	Embalaje	€/ud.
SU100.419	COOLING STOP PARA DISTRIBUIDOR FBH	1 ud.	85,80
SU100.420	COOLING STOP PARA DISTRIBUIDOR HKV	1 ud.	93,50

**NOTA:** Para montaje usar únicamente nuestro lubricante PREX3340, cualquier otro producto puede deteriorar el material.

### VÁLVULA DE PRESIÓN DIFERENCIAL TERMINAL SUPERIOR PARA CLIP-FBH Y HKV

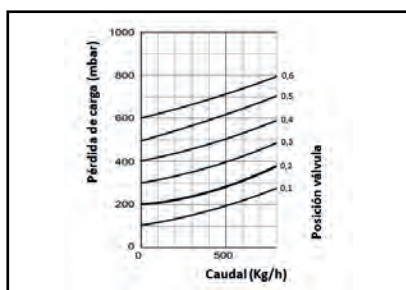

Nota: La válvula de presión diferencial para distribuidor se puede suministrar montada sobre el mismo.

Válvula de presión diferencial para montaje en distribuidor. Permite mantener un caudal suficiente a las bombas de circulación y aerotermia cuando cierran los circuitos. Su montaje se realiza extrayendo los tapones del distribuidor y colocando esta en su lugar mediante las horquillas de inox.

#### CARACTERÍSTICAS PRINCIPALES:

Presión de apertura: Regulable de 0,2 a 0,6 Bar  
Caudal: de 0 a 1.000 l/h (según presión de bomba)  
Conexión directa a distribuidor.

Artículo	Denominación	Embalaje	€/ud.
SU100.113	Válvula de presión diferencial terminal superior	1 ud.	107,37

### TERMÓMETRO PARA DISTRIBUIDOR CLIP-FBH Y HKV



Termómetro para distribuidores CLIP-FBH y HKV. Colocación en los alojamientos de los terminales y Estrato. Ranura de calibración

#### CARACTERÍSTICAS PRINCIPALES:

Escala: 0°C a 80°C.  
Ø Esfera: 40 mm.

Artículo	Denominación	Embalaje	€/ud.
SU103.060	Termómetro para Distribuidor	2 uds.	6,89

### VÁLVULA PARA DISTRIBUIDOR CONEXIÓN DIRECTA



Válvula de esfera para distribuidor, conexión rápida con horquilla de acero inox.

#### CARACTERÍSTICAS PRINCIPALES:

Material: Latón con baño de Níquel.  
Conexiones: 1".

**Nota:** Son necesarios 2 unidades por distribuidor.

Artículo	Denominación	Embalaje	€/ud.
SU100.505	Válvula para distribuidor conexión directa	2 uds.	21,73

La empresa se reserva el derecho de modificar parcial o totalmente precios, estética y características de los materiales que figuran en esta lista sin previo aviso.

## EQUIPAMIENTO RECOMENDADO PARA DISTRIBUIDORES FLEX-FBH Y HKV

### CAPTURADOR DE LODOS AUTOLIMPIABLE "ESTRATO"

CON ACCIONAMIENTO DE AUTO-LIMPIEZA MANUAL

Permite mantener el agua de la instalación en mejor estado, reteniendo la mayor parte de las impurezas, permitiendo eliminar las mismas sin tener que desmontar ningún elemento.

El Estrato incluye:

- Retenedor de partículas sólidas mediante rodete de acero inox.
- Capturador magnético de partículas férricas
- Separador de aire con purgador automático
- Grifo de vaciado y limpieza con tapón de seguridad.
- Conexión rápida a distribuidor con horquilla de inox.
- Conexión de grifo de vaciado 1/2"
- Termómetro (Opcional)



- Sistema de unión rápida mediante clip.
- Cámara de separación de gases
- Purgador automático
- Llave giratoria para limpieza del rodete
- Capturador magnético
- Depósito de sólidos
- Rodete de inox.

Montaje sobre colector de retorno en distribuidores FLEX y HKV.

**SÓLO SE SUMINISTRA MONTADO EN EL DISTRIBUIDOR PORQUE SUSTITUYE AL TERMINAL CON PURGADOR Y GRIFO DE VACIADO.**

En caso de necesitarlo por separado, ver pág. 137  
(ref. JP8060061)

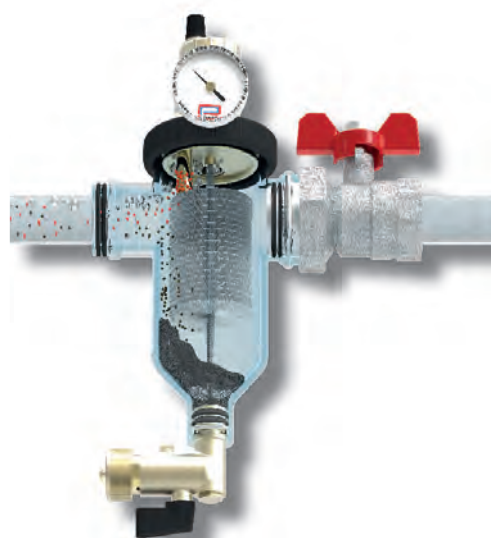

Artículo	Denominación	Embalaje	€/ud.
SU100.554	ESTRATO PARA INTEGRACIÓN EN DISTRIBUIDOR	1 ud.	69,76



Calefacción

---

# Suministro modular

---

Caudalímetros en impulsión

# MÓDULOS FLEX-FBH

## MÓDULOS PARA DISTRIBUIDORES FLEX-FBH

### MÓDULOS 2 VÍAS FLEX-FBH EUROCONO



ADAPTADORES FBH INCLUIDOS

Fabricado en polímero de alta resistencia térmica y mecánica (Temperatura de trabajo hasta 90°C), con baja adherencia, lo que disminuye la formación de incrustaciones de partículas sólidas en su interior.

**Compuesto de:**

- Colector de retorno con válvulas para instalación de accionamiento eléctrico incorporadas.
- Colector de impulsión con **medidores de caudal** para regulación independiente de cada uno de los circuitos.
- Adaptadores eurocono 3/4" en latón con boquilla y bicono en PPSU para tubo de  $\varnothing 15 \times 1,5$  ó  $\varnothing 16 \times 1,8/2$ .

Para otros diámetros entre 12 y 20 mm consultar.

Artículo	Denominación	Embalaje	€/ud.
SU0202	MÓDULO 2 VÍAS FLEX-FBH EUROCONO	1 ud.	83,19
SU0205	MÓDULO 2 VÍAS FLEX-FBH EUROCONO	10 uds.	80,19

### MÓDULOS 3 VÍAS FLEX-FBH EUROCONO



ADAPTADORES FBH INCLUIDOS

Fabricado en polímero de alta resistencia térmica y mecánica (Temperatura de trabajo hasta 90°C), con baja adherencia, lo que disminuye la formación de incrustaciones de partículas sólidas en su interior.

**Compuesto de:**

- Colector de retorno con válvulas para instalación de accionamiento eléctrico incorporadas.
- Colector de impulsión con **medidores de caudal** de regulación integrada en cada circuito.
- Adaptadores eurocono 3/4" en latón con boquilla y bicono en PPSU para tubo de  $\varnothing 15 \times 1,5$  ó  $\varnothing 16 \times 1,8/2$ .

Para otros diámetros entre 12 y 20 mm consultar.

Artículo	Denominación	Embalaje	€/ud.
SU0203	MÓDULO 3 VÍAS FLEX-FBH EUROCONO	1 ud.	120,16
SU0207	MÓDULO 3 VÍAS FLEX-FBH EUROCONO	15 uds.	114,77

**NOTA:** Para montaje usar únicamente nuestro lubricante PREX3340, cualquier otro producto puede deteriorar el material.

# MÓDULOS HKV

## MÓDULOS PARA DISTRIBUIDORES HKV

### MÓDULOS 2 VÍAS HKV



#### ADAPTADORES HKV INCLUIDOS

Fabricado en polímero de alta resistencia térmica y mecánica (Temperatura de trabajo hasta 90°C), con baja adherencia, lo que disminuye la formación de incrustaciones de partículas sólidas en su interior.

#### Compuesto de:

- Colector de retorno con válvulas para instalación de accionamiento eléctrico incorporadas.
- Colector de impulsión con **medidores de caudal** para regulación independiente de cada uno de los circuitos.
- Adaptadores en PPSU para tubo de  $\varnothing 15 \times 1,5$  ó  $\varnothing 16 \times 1,8/2$ .

Artículo	Denominación	Embalaje	€/ud.
SU0212	MÓDULO 2 VÍAS HKV	1 ud.	58,06
SU0215	MÓDULO 2 VÍAS HKV	10 uds.	55,75

### MÓDULOS 3 VÍAS HKV



#### ADAPTADORES HKV INCLUIDOS

Fabricado en polímero de alta resistencia térmica y mecánica (Temperatura de trabajo hasta 90°C), con baja adherencia, lo que disminuye la formación de incrustaciones de partículas sólidas en su interior.

#### Compuesto de:

- Colector de retorno con válvulas para instalación de accionamiento eléctrico incorporadas.
- Colector de impulsión con **medidores de caudal** para regulación independiente de cada uno de los circuitos.
- Adaptadores en PPSU para tubo de  $\varnothing 15 \times 1,5$  ó  $\varnothing 16 \times 1,8/2$ .

Artículo	Denominación	Embalaje	€/ud.
SU0213	MÓDULO 3 VÍAS HKV	1 ud.	85,50
SU0217	MÓDULO 3 VÍAS HKV	15 uds.	81,51

**NOTA:** Para montaje usar únicamente nuestro lubricante PREX3340, cualquier otro producto puede deteriorar el material.

## MÓDULOS TERMINALES CON PURGADOR



### CONJUNTO TERMINALES IMPULSIÓN Y RETORNO ROSCA 1"

Juego de terminales para colectores FLEX-FBH y HKV con rosca 1" H de conexión rápida mediante clip. Compuesto de:

- Te terminal retorno con purgador automático y grifo de vaciado y prueba, con racor de 1" H.
- Terminal impulsión con purgador automático y racor de 1" H.
- Tapones finales.

Artículo	Denominación	Embalaje	€/ud.
SU0250	CONJUNTO TERMINALES IMPULSIÓN Y RETORNO ROSCA 1"	1 ud.	58,39
SU0251	CONJUNTO TERMINALES IMPULSIÓN Y RETORNO ROSCA 1"	15 uds.	56,16



### CONJUNTO TERMINALES IMPULSIÓN Y RETORNO ROSCA 1" CON VÁLVULA

Juego de terminales para colectores FLEX-FBH y HKV con rosca 1" H de conexión rápida mediante clip. Compuesto de:

- Te terminal retorno con purgador automático, grifo de vaciado y prueba con válvula de 1".
- Terminal impulsión con purgador automático, válvula de 1".
- Tapones finales.

Artículo	Denominación	Embalaje	€/ud.
SU0255	CONJUNTO TERMINALES IMPULSIÓN Y RETORNO ROSCA 1" CON VÁLVULA	1 ud.	85,84
SU0256	CONJUNTO TERMINALES IMPULSIÓN Y RETORNO ROSCA 1" CON VÁLVULA	10 uds.	82,75

## MÓDULOS TERMINALES CON ESTRATO



### CONJUNTO TERMINALES IMPULSIÓN Y RETORNO CON ESTRATO

Juego de terminales para colectores FLEX-FBH y HKV con rosca 1" H de conexión rápida mediante clip. Compuesto de:

- Separador de aire y lodos con captador magnético, purgador automático, grifo de vaciado y prueba, y racor 1" H.
- Terminal termómetro con racor de 1" H.
- Tapones finales.

Artículo	Denominación	Embalaje	€/ud.
SU0230	CONJUNTO TERMINALES CON ESTRATO	1 ud.	121,82

### CONJUNTO TERMINALES IMPULSIÓN Y RETORNO CON ESTRATO Y VÁLVULA



Juego de terminales para colectores FLEX-FBH y HKV con rosca 1" H de conexión rápida mediante clip. Compuesto de:

- Separador de aire y lodos con captador magnético, purgador automático, grifo de vaciado y prueba, y válvula de 1".
- Terminal termómetro con válvula de 1".
- Tapones finales.

Artículo	Denominación	Embalaje	€/ud.
SU0231	CONJUNTO TERMINALES CON ESTRATO + VÁLVULA	1 ud.	146,23

## ACCESORIOS PARA MÓDULOS

### VÁLVULAS PARA TERMINAL DE IMPULSIÓN



Válvula para desagüe (opcional) para montaje en colector de impulsión.

Artículo	Denominación	Embalaje	€/ud.
E.AT42	VÁLVULA ACODADA PARA TERMINAL DE IMPULSIÓN	1 ud.	8,23
E.AT49	VÁLVULA RECTA 1/2" PARA TERMINAL DE IMPULSIÓN	1 ud.	7,62
E.AT61	VÁLVULA RECTA 3/4" PARA TERMINAL DE IMPULSIÓN	1 ud.	8,57

### VÁLVULA DE PRESIÓN DIFERENCIAL (ESPECIAL AEROTERMIA)



Válvula de presión diferencial para montaje en distribuidor.

Permite mantener un caudal suficiente a las bombas de circulación y aerotermia cuando cierran los circuitos.

Su montaje se realiza extrayendo los tapones del distribuidor y colocando esta en su lugar, mediante las horquillas de inox.

#### CARACTERÍSTICAS PRINCIPALES:

Presión de apertura: Regulable de 0,2 a 0,6 Bar.  
Caudal: de 0 a 1.000 l/h (según presión de bomba).  
Conexión directa a distribuidor.

Artículo	Denominación	Embalaje	€/ud.
SU100.113	VÁLVULA DE PRESIÓN DIFERENCIAL TERMINAL SUPERIOR	1 ud.	107,37

NOTA: Para montaje usar únicamente nuestro lubricante PREX3340, cualquier otro producto puede deteriorar el material.

## TERMINALES TAPÓN



Terminales finales para colector con manómetro para la comprobación de presión del sistema.

Artículo	Denominación	Embalaje	€/ud.
SU0240	TERMINAL TAPÓN CON MANÓMETRO	1 ud.	27,82
SU0242	TERMINAL TAPÓN MANÓMETRO Y VÁLVULA	1 ud.	36,39

## MANÓMETRO



Manómetro para terminales finales

### CARACTERÍSTICAS PRINCIPALES:

Escala:

de 0 a 6 bares.

Ø Esfera:

41 mm.

Artículo	Denominación	Embalaje	€/ud.
E.AT80	MANÓMETRO	1 ud.	7,45

## CONJUNTO DE TERMINALES ACODADAS



Conjunto de terminales acodadas para colocación en horizontal

Artículo	Denominación	Embalaje	€/ud.
SU0281	CONJUNTO DE TERMINALES ACODADAS	2 uds.	79,56

## TERMÓMETROS PARA DISTRIBUIDOR



Termómetro para distribuidores FLEX-FBH y HKV.  
Colocación en los alojamientos de los terminales y Estrato.  
Ranura de calibración

### CARACTERÍSTICAS PRINCIPALES:

Escala: 0°C a 80°C.  
Ø Esfera: 40 mm.

Artículo	Denominación	Embalaje	€/ud.
SU103.060	TERMÓMETRO PARA DISTRIBUIDOR	2 uds.	6,89

## SOPORTES PARA DISTRIBUIDOR



Soportes para colocación de distribuidores dentro de armarios o sobre pared.  
Separación entre ejes de 200mm.  
Posicionamiento inclinado del colector de retorno para facilitar la colocación del tubo.

Artículo	Denominación	Embalaje	€/Conjunto
SU0325	SOPORTES PARA DISTRIBUIDOR	2 uds. (conjunto)	8,28

## POSICIÓN Y MONTAJE DE SOPORTES



SOPORTE ELEVADO EN LA PARTE INFERIOR



COLOCACIÓN DEL SOPORTE ENTRE LOS DOS ÚLTIMOS CIRCUITOS



COLOCACIÓN DEL SOPORTE SOBRE LOS TERMINALES

RETORNO

IMPULSIÓN

### VÁLVULA PARA DISTRIBUIDOR CONEXIÓN DIRECTA



Válvula de esfera para distribuidor, conexión rápida con horquilla de acero inox.

#### CARACTERÍSTICAS PRINCIPALES:

Material: Latón con baño de Níquel.  
Conexiones: 1".

Artículo	Denominación	Embalaje	€/ud.
SU100.505	Válvula para distribuidor conexión directa	2 uds.	21,73

### VÁLVULA PARA DISTRIBUIDOR CONEXIÓN 1" M



Válvula de esfera para distribuidor, con racor.

#### CARACTERÍSTICAS PRINCIPALES:

Material: Latón con baño de Níquel.  
Conexiones: 1".

Artículo	Denominación	Embalaje	€/ud.
SU100.516	Válvula para distribuidor con racor	2 uds.	20,89

### VÁLVULA DE 2 VÍAS 1"

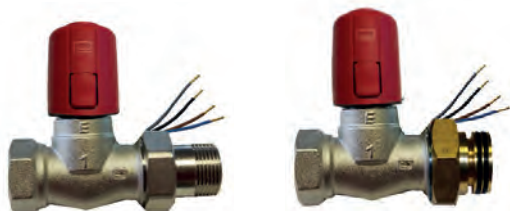

Válvula de 2 vías con accionamiento eléctrico y posibilidad de incorporar micro-interruptor final de carrera con contacto libre de tensión.

Modelo de conexión directa: conexión rápida a distribuidor con horquilla de acero inox.

#### DATOS TÉCNICOS:

Dimensiones: 1".  
Material: Latón niquelado.  
Accionamiento: Eléctrico 230 V/ 24V- 2 W.  
Tiempo de apertura: 5 min.  
Estado: NC.

Artículo	Denominación	Embalaje	€/ud.
SU100.115	Válvula de 2 vías 1" (M-H) con fin de carrera	1 ud.	135,51
SU100.116	Válvula de 2 vías 1" con fin de carrera conexión directa (230V)	1 ud.	142,80
SU100.106	Válvula de 2 vías 1" conexión directa (230V)	1 ud.	118,57

## VÁLVULA DE 3 VÍAS 1"

Válvula de 3 vías diversora para montaje en impulsión.  
Versión 1" macho y 1" con racores; con accionamiento eléctrico que permite el montaje boca abajo.

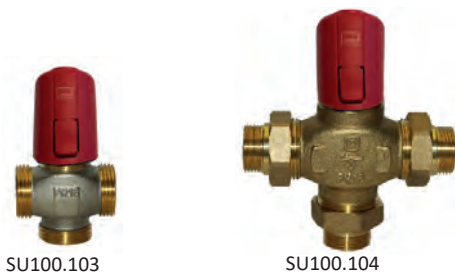

SU100.103

SU100.104

### DATOS TÉCNICOS:

Dimensiones: 1".  
Material: Latón/Latón ni quelado.  
Accionamiento: Eléctrico 230 V- 2 W.  
Tiempo de apertura: 5 min.  
Estado: NC.

Artículo	Denominación	Embalaje	€/ud.
SU100.103	Válvula de 3 vías 1" (sin racores)	1 ud.	145,79
SU100.104	Válvula de 3 vías 1" (con racores)	1 ud.	198,86

## CURVAS DE PÉRDIDA DE CARGA DE VÁLVULAS DE ZONA

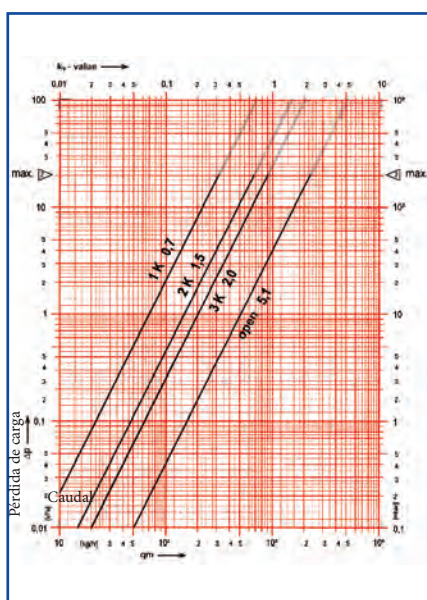

VÁLVULA 2 VÍAS 1"

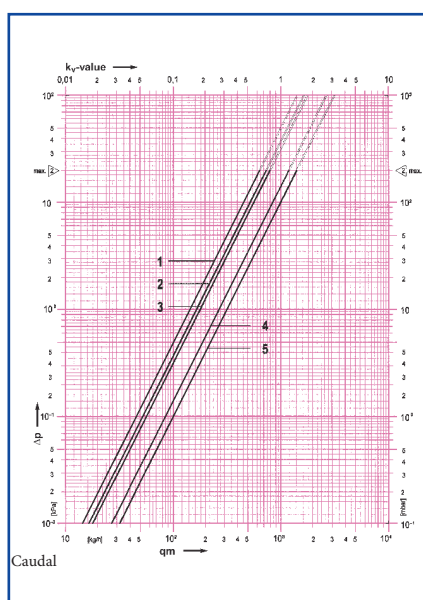

VÁLVULA 3 VÍAS 1"

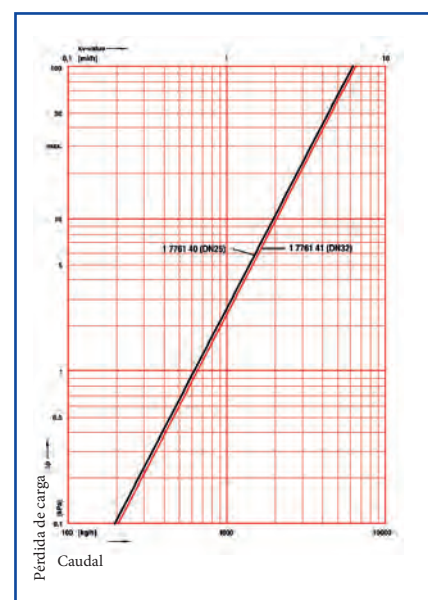

VÁLVULA 3 VÍAS DN25 Y DN32

**NOTA:** Para montaje usar únicamente nuestro lubricante PREX3340, cualquier otro producto puede deteriorar el material.

La empresa se reserva el derecho de modificar parcial o totalmente precios, estética y características de los materiales que figuran en esta lista sin previo aviso.

## SEPARADOR HIDRÁULICO

### SEPARADOR HIDRÁULICO DE ACERO INOXIDABLE

Separador hidráulico para mantener un caudal constante en caldera o maquina de aerotermia pese a que la apertura o cierre de los circuitos varíe el caudal de la instalación.

Material en acero inoxidable (inox304).

Para caudal máximo 3.000- 8.000 l.

Formado por:

- Purgador automático.
- Grifo de vaciado.
- Conexión 1" ó 1 1/2" Macho.
- Aislamiento PPS con fijación a pared.
- Volumen 1,5 l ó 4,0 l.
- Dimensiones con aislamiento 1,5 l (Ø11,3 x 48 cm); 4,5l. (Ø17,5 x 66 cm).

### 1,5 l



**Conexiones a 1"**

### 4,0 l



**Conexiones a 1 1/2"**

Artículo	Denominación	Embalaje	€/ud.
SU101.521	SEPARADOR HIDRÁULICO 1" MACHO	1 ud.	108,39
SU101.526	SEPARADOR HIDRÁULICO 1 1/2" MACHO	1 ud.	243,79

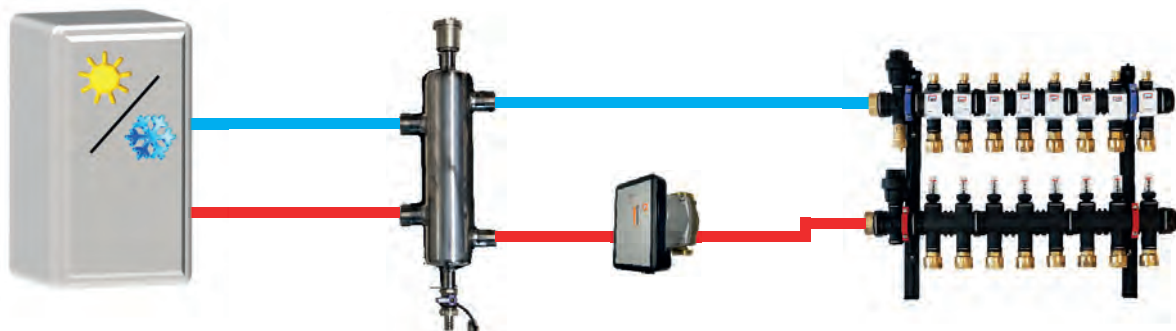

## FILTROS Y ADITIVOS

### SEPARADOR DE LODOS ESTRATO PARA DISTRIBUIDOR



Separador de lodos auto-limpiable de accionamiento manual para la protección optimizada del agua de calefacción por la acción combinada de:

- Retenedor de partículas solidas mediante rodete de acero inox.
- Capturador magnético de gran capacidad.
- Separador de aire y gases.
- Grifo de vaciado y limpieza.

Artículo	Denominación	Embalaje	€/ud.
JP8060061	ESTRATO PARA DISTRIBUIDOR SIN TERMÓMETRO	1 ud.	92,65

### SEPARADOR DE LODOS ESTRATO PARA CALDERA



Separador de lodos auto-limpiable de accionamiento manual para la protección optimizada del agua de calefacción por la acción combinada de:

- Retenedor de partículas solidas mediante rodete de acero inox.
- Capturador magnético de gran capacidad.
- Separador de aire y gases.
- Grifo de vaciado y limpieza.
- Termómetro.
- Temperatura de trabajo hasta 900°C.
- Aplicación para radiadores, fan-coils y suelo radiante.

Artículo	Denominación	Embalaje	€/ud.
JP8060062	ESTRATO PARA CALDERA CON TERMÓMETRO	1 ud.	117,18



## SEPARADOR DE LODOS PARA CIRCUITOS DE CALEFACCIÓN "MAFI"



**JMFI 1''- Magnetitfilter**

Equipo para la protección optimizada del agua de calefacción por la acción combinada de:

- Centrifugación interna que separa las partículas en suspensión.
- Capturación magnética de partículas férricas.
- Separador de gases con purgador automático.
- Montaje sobre tuberías verticales u horizontales.
- Conexión 1".
- Aislamiento térmico.
- Auto-limpiable.

Artículo	Denominación	Embalaje	€/ud.
JP8060099	JMFI 1" ( 1,5 m <sup>3</sup> /h con 0,7 m.c.a.)	1ud.	419,24

## FILTROS PARA CIRCUITOS DE CALEFACCIÓN HEIFI-TOP



**JHFT 1'' A 2''**

- Especial para circuitos cerrados de calefacción, retiene los lodos y las partículas en suspensión, reduciendo en consecuencia el riesgo de corrosión así como averías de elementos móviles de la instalación, tales como bombas circuladoras, válvulas, etc.
- Bloque perfectamente aislado para trabajar con agua hasta 95°C.
- Filtro autolimpiable de accionamiento manual.
- Sistema exclusivo de filtrado mediante cerdas de acero inoxidable que capturan las impurezas y burbujas en suspensión.
- Purgador automático.
- Se instala en la impulsión e incluye base universal JUDO-Quickset E.
- PN 10.

Artículo	Denominación	Embalaje	€/ud.
JP8060.031	JHFT 1" (3 m <sup>3</sup> /h con 0,8 m.c.a.)	1 ud.	827,95
JP8060.032	JHFT 1 1/4" (4 m <sup>3</sup> /h con 1,0 m.c.a.)	1 ud.	886,50
JP8060.033	JHFT 1 1/2" (6 m <sup>3</sup> /h con 0,8 m.c.a.)	1 ud.	2.365,93
JP8060.034	JHFT 2" (8 m <sup>3</sup> /h con 1,0 m.c.a.)	1 ud.	2.455,75

## LA PREVENCIÓN ES LA PARTE MÁS IMPORTANTE , MEJORAR LA CALIDAD DEL AGUA CON EL USO DE ADITIVOS ALARGA LA VIDA ÚTIL DE UNA INSTALACIÓN Y SUS ELEMENTOS

### ADITIVOS DE LIMPIEZA PARA CIRCUITOS DE CALEFACCIÓN



Aditivo para la limpieza de circuitos que ya han estado en funcionamiento para eliminar las incrustaciones y la corrosión de las partes metálicas en dichas instalaciones.

DOSIFICACIÓN: 1 l. por cada 200 l. de agua en la instalación.

Artículo	Denominación	Embalaje	€/l.
JP86.500.10	Aditivo de limpieza JTH-R	1 l.	75,86

### ADITIVOS DE PROTECCIÓN PARA CIRCUITOS DE CALEFACCIÓN



Aditivo de protección de circuitos de calefacción para evitar las incrustaciones y la corrosión de las partes metálicas en las instalaciones , que combinada con nuestros filtros permite reducir al mínimo los lodos férricos en circulación, disminuyendo el rozamiento; lo que aumenta la eficiencia energética.

DOSIFICACIÓN: 1 l. por cada 200 l. de agua en la instalación.  
La concentración mínima debe ser de 250 mg/l molibdeno. (JTH-L)

Para instalaciones con varios años funcionando, recomendamos hacer una limpieza previa de la instalación con nuestro aditivo JTH-R antes de usar el aditivo de protección JTH-L.

Artículo	Denominación	Embalaje	€/l.
JP86.500.11	Aditivo de protección JTH-L	1 l.	94,36

### CONSECUENCIAS DE UNA MALA CALIDAD DEL AGUA Y FILTRACIÓN



CON ADITIVO



SIN ADITIVO



## RECAMBIOS Y HERRAMIENTAS

### VÁLVULA DE IMPULSIÓN Y CAUDALÍMETRO

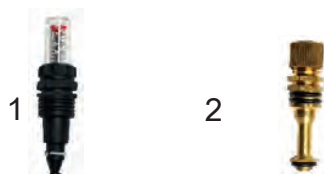

- 1.- Caudalímetro de regulación de 0 a 5 l/min.
- 2.- Válvula para accionamiento.

Artículo	Denominación	Embalaje	€/ud.
E.AT.151	Caudalímetro	1 ud.	9,29
SU100.416	Válvula para accionamiento	1 ud.	8,43

### EMPALMES TRÍO



Empalme Trío.

Artículo	Denominación	Embalaje	€/ud.
PTR402.105	Empalme TRÍO Ø12	1 ud.	13,16
PTR402.107	Empalme TRÍO Ø15	1 ud.	13,16
PTR402.110	Empalme TRÍO Ø16	1 ud.	13,16

### HERRAMIENTAS PARA SUELO RADIANTE



- 1.- Calibra el diámetro interior del tubo y rebarbar la arista para que al montar el accesorio no dañe la junta.

- 2.- Tijera para tubos Pex.

- 3.- Llave especial par distribuidores Polytherm (tuerca 25mm).

Artículo	Denominación	Embalaje	€/ud.
HE520.445	Calibrador Ø16,20,25 y 32	1 ud.	41,42
HE100.517	Tijeras cortatubos	1 ud.	30,96
SU104.020	Llave para distribuidor	1 ud.	13,60

## COMPOSICIÓN DE MORTERO

La composición del mortero se hará según las indicaciones de la dirección facultativa o fabricantes de morteros industriales (específicos para calefacción por suelo radiante tipo CEMEX, etc).

A continuación describimos la composición del mortero recomendada según norma DIN 18560, parte 1+2 en unión con calefacción por suelo radiante para pavimentos pétreos, cerámicos y derivados recibidos con mortero.

Para pavimentos pegados (maderas, linóleos...) la proporción arena-cemento será la indicada por los fabricantes de los pavimentos, manteniendo siempre la proporción cemento-aditivo.

### MATERIALES DE PARTIDA

- Cemento: Portland con Puzolana (CEM II / B – P 32,5) ó Portland con ceniza volante. (CEM II / B – V32,5)
- Áridos: Arena de río (hasta 8 mm. de diámetro) (DIN 1045)  
de 0 a 4 mm (60-70%)  
de 4 a 8 mm (30-40%)
- Agua y aditivo: (PH 2000) y Estrotherm especial

### PROPORCIONES

Proporción cemento / arena = 1:4,5 en peso, por cada saco de cemento de 35 Kg. se necesitan 160 Kg. de arena (aprox. 19-20 palas).

Relación agua / cemento = 1:2 por cada saco de cemento de 35 Kg... se necesitan 12 litros de agua (si la arena esta húmeda). La cantidad de agua necesaria depende directamente de la humedad de la arena y la fluidez del mortero. ( La fluidez del mortero tiene que ser la indicada por la dirección facultativa y la suficiente para poder trabajar el mismo. Teniendo en cuenta que un exceso de fluidez reduce la resistencia mecánica. Si al echar la solera en la parte superior se queda agua o pasta muy fluida, la mezcla tiene un exceso de agua. (Reducir la proporción de la misma).

Proporción aditivo / cemento PH 2000= 1:105 y Estrotherm especial=1:20.

SISTEMA DINAMIC
Sucesión de la dosificación (añadir con el mezclador en funcionamiento) 20 palas de arena de río 1 saco de cemento de 35 Kg. aprox.12 litros de agua de dependiendo de la humedad de la arena 0,33 litros de PH 2000(Aditivo) (es conveniente añadir el aditivo al agua de amasado) Por m <sup>3</sup> aprox.: 1350 Kg. Arena, 300 Kg. cemento,3 l. aditivo

BAJO ESPESOR DE MORTERO <2 a 3,5 cm
Sucesión de la dosificación (añadir con el mezclador en funcionamiento) 20 palas de arena de río 1 saco de cemento de 35 Kg. aprox.12 litros de agua de dependiendo de la humedad de la arena 1,75 litros de Estrotherm especial (es conveniente añadir el aditivo al agua de amasado) Por m <sup>3</sup> aprox.: 1350 Kg. Arena, 300 Kg. cemento,15 l. aditivo

A continuación dejar en funcionamiento el mezclador el tiempo necesario hasta conseguir una mezcla totalmente homogénea

El mortero fresco se debe echar en el sentido longitudinal de los tubos y posteriormente compactar bien.  
Se debe proteger contra un posible secado rápido o poco uniforme.  
Aconsejamos no poner la instalación en marcha antes de transcurridos 28 días.

La resistencia del mortero dependerá principalmente de la composición del mismo, de la forma adecuada de echar el mortero y del cuidado que se ponga en el secado.

**NOTA: MUY IMPORTANTE!! ENTRE LA SOLERA Y LOS PARÁMETROS VERTICALES SIEMPRE HABRÁ JUNTA DE DILATACIÓN.**

**EN NINGÚN CASO PUEDE ESTAR EN CONTACTO LA SOLERA CON LAS PAREDES PARA QUE ESTA PUEDA DILATAR, SI ESTO NO SE RESPETA, PUEDEN FISURAR LOS PAVIMENTOS (VER INSTRUCCIONES DE SOLADO)**

= PROTEGER CONTRA HELADAS =

### INSTRUCCIONES DE SEGURIDAD DE ADITIVOS

Se trata de una solución acuosa de un Melamin-Polymero con aditivos. Contiene un elevado valor pH (10,5 - 12) y es soluble en agua.  
Se debe evitar el contacto con la piel y los ojos, ya que puede producir enrojecimiento.

En caso de producirse contacto lavar la zona afectada con abundante agua y acudir de inmediato al médico. Recomendamos manejar el producto con gafas y guantes, así como emplear ropa de trabajo adecuada.

- No utilizar nunca relleno de arena para igualar alturas. Emplear una mezcla pobre de cemento con arena arlita o cualquier tipo de mortero autonivelante.
- La temperatura mínima para los trabajos de solera y solados debe ser de +5º C.
- Evitar siempre un secado rápido del mortero de la solera. La resistencia de la solera depende principalmente de la composición del mismo, la forma de echarlo y del cuidado que se ponga en el secado.
- El vertido del mortero de solera con la calefacción por suelo sistema Polytherm no ofrece dificultad, ya que los “tochos” de apoyo del elemento base Polytherm ofrecen una base segura para tabloncillos sobre los cuales se puede transportar fácilmente el mortero.
- El mortero de la solera se prepara con cemento, arena de río lavada (máx. 8 mm. de diámetro de grano) y el aditivo PH-2000 (1/3 litro de aditivo por cada saco de cemento de 35 Kg.) que se añade al agua de amasado. (Ver página siguiente).
- El espesor del mortero por encima de los tubos y hasta la parte inferior del pavimento debe ser de: 25 mm, elemento base de 13 mm y 45 mm en el resto. El mortero hace de placa de distribución de cargas. Con cargas mayores a las normales en viviendas (1,5 KN / m<sup>2</sup>) puede ser necesario un mayor espesor de mortero. La utilización de soleras de alta resistencia e incluso el armado de las mismas reduce el riesgo de fisuras.
- Si después del secado aparecen fisuras en el mortero de la solera, estas deben de sellarse con resina antes de la colocación de los pavimentos para evitar que estas grietas se transmitan al pavimento.
- Controlar la tira lateral para que no esté dañada o haya zonas sin cubrir. La tira lateral absorbe las posibles dilataciones del solado y evita la transmisión de calor y ruido a las paredes. En los suelos cerámicos, terrazo, gres, piedra natural, cemento y parquet, etc. Después de haber colocado el pavimento se cortará al ras de éste la parte sobrante de tira perimetral (esa junta queda cubierta con rodapié).
- Colocar siempre las juntas de dilatación en todos los pasos de puertas. Esta junta afecta a la solera y el pavimento para que cada local sea un elemento flotante independiente.
- En los suelos de PVC y moqueta, la tira perimetral se puede cortar antes del pegado del pavimento, si no se coloca rodapié (Si lleva rodapié se ejecutará como cualquier otro tipo de solado).
- Las superficies a cubrir sin juntas de dilatación no deben exceder de 8 m de lado ó 40m<sup>2</sup> de superficie según (DIN 18560, parte 2). También se deben colocar juntas cuando la longitud sea el doble (o superior) que el ancho en todos aquellas estancias con formas irregulares. Ej.: (En forma de L ). Dejando las superficies lo más cuadradas posible.
- Las juntas de dilatación del edificio deben ser respetadas íntegramente en toda su altura, ancho y longitud.
- La forma más usual de solar es:  
Usar cemento cola para pegar el pavimento la solera debe estar perfectamente nivelada, puesto que, si hay espesores distintos del cemento cola, al ser un material con una alta retracción puede romper o fisurar el pavimento. Si es necesario echar primero una capa de nivelación y a continuación solar con una capa fina y uniforme. (No con pegotes)
- Usar pegamentos adecuados para cada pavimento y aptos para calefacción por suelo radiante (Se recomienda cementos cola flexible).
- El mortero se debe proteger como mínimo durante 10 días contra un secado rápido, corrientes de aire y radiación directa del sol, etc.
- Los pegamentos de suelo o pavimento sobre una base bituminosa no son adecuados.
- Recomendamos que la colocación final del suelo o pavimento se haga cuando el mortero ya esté completamente seco o con un grado de humedad no superior a 2,5%. Con suelo de madera (parquet o tarima) es imprescindible mantener este punto y que el grado de humedad de la madera nunca supere el 11%. Es conveniente almacenar la madera en los mismos locales donde se vaya a instalar unos cuantos días antes de su colocación.
- El suelo o pavimento no se debe colocar hasta pasados 28 días después de vertido el mortero de la solera. (Comprobando antes la colocación de los pavimentos el correcto grado de humedad de dicha solera).
- Si por condiciones de obra y para alcanzar el grado de humedad de 2,5% en el plastón fuera imprescindible calentar el mismo, este proceso se debe realizar de la siguiente forma:  
1- Esperar como mínimo 21 días como hemos indicado anteriormente.  
2- Durante 2-3 días mantener la temperatura de entrada de agua a los circuitos aprox. a 25ºC. A continuación aumentar progresivamente durante varios días la temperatura del agua hasta alcanzar los 45ºC. Mantener esta temperatura varios días y después apagar la calefacción. Cuando se haya enfriado comprobar la humedad de la solera y si es correcta puede procederse a la colocación de los pavimentos.



## **SOLADOS DIRECTOS SOBRE MORTERO**

### **(SIN CEMENTO COLA)**

1º- Una vez instalada la calefacción con los tubos bajo presión, verter una primera capa de mortero con un espesor aproximadamente de 2 cm por encima de los tubos. (Este mortero debe tener la fluidez y composición que se indican en nuestras instrucciones sobre morteros).

2º.- Una vez seca la primera capa, colocar un film plástico doble.

3º- Con una segunda capa de mortero de unos 5 cm de espesor, colocar el solado directamente. (Esta segunda capa de mortero podrá ser menos líquida para que pueda ejecutarse la operación de solado).

### **NOTAS**

ESTE SISTEMA DE SOLADO CON MORTEROS HÚMEDOS, PUEDE PROVOCAR EN SOLADOS CON MÁRMOLES O PIEDRAS NATURALES, COLORACIONES POR OXIDACIÓN DE LAS PARTÍCULAS DE HIERRO, MANGANESO U OTROS METALES QUE PUEDAN ESTAR EN LA PROPIA PIEDRA O MORTERO.

SI EL SOLADO SE HACE SIN LLAGA (JUNTAS ENTRE PLAQUETAS) EL SECADO

DEL MORTERO SE HACE MUY LENTO, PUDIENDO PROVOCAR MANCHAS DE HUMEDAD EN EL PAVIMENTO. ESTAS SUELEN DESAPARECER UNA VEZ QUE TODO ESTA SECO. EL RENDIMIENTO TÉRMICO PUEDE DESCENDER DEPENDIENDO DE LA POROSIDAD DE ESTA SEGUNDA CAPA DE MORTERO.

LA PUESTA EN MARCHA DEBE DE HACERSE MUY LENTAMENTE ELEVANDO LA TEMPERATURA DE IMPULSIÓN EN PASOS DE 5ºC, EMPEZANDO CON UNA IMPULSIÓN DE 20ºC.

• La puesta en marcha de la calefacción no se debe realizar hasta pasados 28 días después del solado y aumentado diariamente 5 grados la temperatura de entrada hasta alcanzar la temperatura de régimen o servicio.

• Con morteros autonivelantes seguir las instrucciones del fabricante y no usar ningún tipo de aditivo, salvo los que recomiende el fabricante del mismo.

Nota: pavimentos puzolánicos y similares deben pegarse con cemento colas especiales (flexibles), según lo recomienda cada fabricante de los mismos. Las maderas que se coloquen pegadas no deberán usarse con colas base-agua o colas que cristalicen con la temperatura.



Calefacción

---

# Bombas

---

Eficiencia para tu instalación

**I.E.E.**  
**≤ 0,21**

**ELECTRÓNICA DE ALTA EFICIENCIA**

**CUERPO HIDRÁULICO CON PROTECCIÓN POR CATAFORESIS**

**PLACA DE CONTROL**

**ROTOR DE IMANES PERMANENTE**

**COJINETES DE FRICCIÓN CERÁMICOS**

**CAMPO DE TRABAJO DE +5°C A +110°C**

## BOMBAS CIRCULADORAS ELECTRÓNICAS PARA CALEFACCIÓN Y SOLAR

### BOMBAS Go Future 60-25

Bomba de alta eficiencia energética.  
 Cuerpo de latón o fundición.  
 Motor de rotor sumergido.  
 Piezas móviles en contacto con el agua, en material resistente a la corrosión.  
 Cojinetes cerámicos auto lubricados por el agua de la instalación.  
 Funcionamiento silencioso.  
 No precisa mantenimiento.  
 Estanqueidad enlace-cuerpo mediante arandela elástica.  
 Regulación 4 curvas de presión constante y proporcionales.  
 Conexión: 1x230V, 50 Hz  
 Protección IP42.  
 Campo de trabajo de -10°C a +110°C.  
 PN10.  
 Peso: 1,8 Kg.

### BOMBAS Go Future 60-25

Bomba de alta eficiência energética.  
 Corpo em latão ou fundição.  
 Motor de rotor submersido.  
 Peças móveis em contacto com a água, em material resistente á corrosão.  
 Rolamentos cerâmicos auto lubrificadas pela água da instalação.  
 Funcionamento silencioso.  
 Não precisa de manutenção.  
 Estanquidade enlace-corpo mediante anilha elástica.  
 Regulações 4 curvas de pressão constante e proporcionais.  
 Conexão 1x230V, 50HZ.  
 Protecção IP42.  
 Campo de trabalho de -10°C a +110°C.  
 PN 10.  
 Peso 1,8 Kg.

**LATON**



**RECUBRIMIENTO  
CATAFORESIS**

**BOMBAS DE  
CAUDAL VARIABLE**

Art. Nº	Denominación	Embalaje	€/ud.
SU0047	Go.Future 60-25 / 110 (LATÓN) (sin racores)	1 ud.	309,65
SU0034N	Go.Tec 80-25 /130 (FUNDICIÓN) (sin racores)	1 ud.	277,95
SU0051	Juego de racores 1" FUNDICIÓN	1 ud.	22,50
SU0050	Juego de racores 1" LATÓN	1 ud.	31,68



**I.E.E.  
≤ 0,21**

### Características Go-Future 60

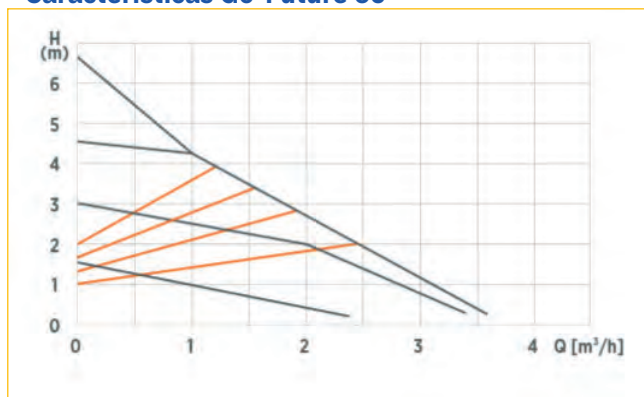

### Características Go-Tec 80

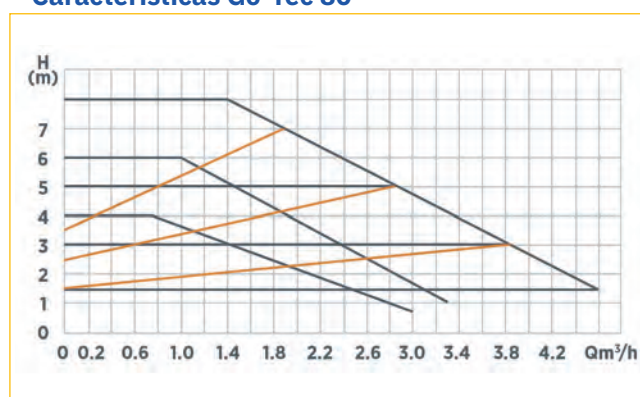

## BOMBAS CIRCULADORAS ELECTRÓNICAS PARA CALEFACCIÓN Y SOLAR

### BOMBAS HE OEM 100

Bomba de alta eficiencia energética.  
 Cuerpo de fundición.  
 Motor de rotor sumergido de imán permanente encapsulado en Neodyn.  
 Piezas móviles en contacto con el agua, en material resistente a la corrosión.  
 Cojinetes cerámicos auto lubricados por el agua de la instalación.  
 Funcionamiento silencioso.  
 No precisa mantenimiento.  
 Estanqueidad enlace-cuerpo mediante arandela elástica.  
 Regulación curvas de presión constante y proporcionales.  
 Conexión: 1x230V, 50 Hz.  
 Protección IP42.  
 Campo de trabajo de +5°C a +110°C.  
 PN10.  
 Peso: 2,50 Kg.

### BOMBAS HE OEM 100

Bomba de alta eficiência energética.  
 Corpo de fundição.  
 Motor de rotor submerso de ímã permanente encapsulado em Neodyn.  
 Peças móveis em contacto com a água, em material resistente á corrosão.  
 Rolamentos cerâmicos auto lubrificado pela água da instalação.  
 Funcionamento silencioso.  
 Não precisa de manutenção.  
 Estanquidade enlace-corpo mediante anilha elástica.  
 Regulações curvas de pressão constante e proporcionais.  
 Conexão 1x230V, 50HZ.  
 Protecção IP42.  
 Campo de trabalho de +5°C a +110°C.  
 PN 10.  
 Peso 2.50 Kg.



**BOMBAS DE  
CAUDAL VARIABLE**

Art.Nº	Denominación	Embalaje	€/ud.
SU0045	HE OEM 100/25- 180 (sin racores)	1 ud.	389,30
SU0038	HE OEM 100/32- 180 (sin racores)	1 ud.	399,00
SU0051	Juego de racores 1" FUNDICIÓN (para SU0045)	1 juego	22,50
SU0050	Juego de racores 1" LATÓN (para SU0045)	1 juego	31,68
SU0052	Juego de racores 1 1/4" FUNDICIÓN (para SU0038)	1 juego	22,00
SU0049	Juego de racores 1 1/2" FUNDICIÓN (para SU0038)	1 juego	26,00

**I.E.E.  
≤ 0,23**

### Características HE OEM 100-25

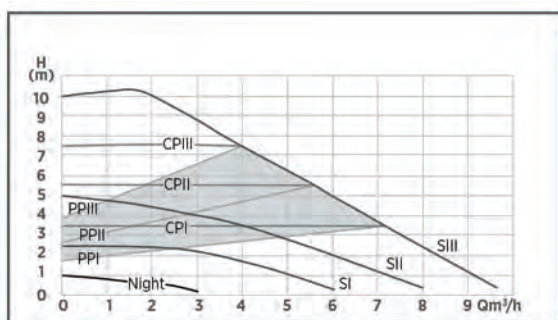

### Características HE OEM 100-32

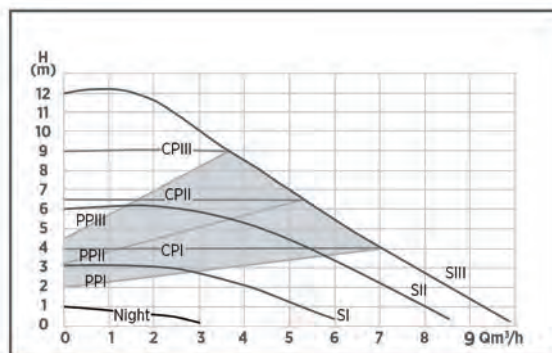



Calefacción

---

# Sistemas de regulación

---

Facilita el día a día



## SISTEMA POLYALPHA DIRECTO 6-10 ZONAS

### PLACA ELECTRÓNICA ALPHA-BASE 6-10 ZONAS

- Placa Electrónica para inter-conexión entre termostatos, accionamientos de válvula, fuente de calor y bombas.
- Conexiones a fuente de calor y bomba de circulación con retardo para que no empiecen a funcionar hasta que la válvulas estén abiertas.
- Leds de estado de funcionamiento de los distintos circuitos (según versión)
- Compatible con termostatos a pilas (2 hilos ) y de 230 V (3 hilos)
- Compatible con termostatos Alpha-Wifi para control desde el smatphone a través de App

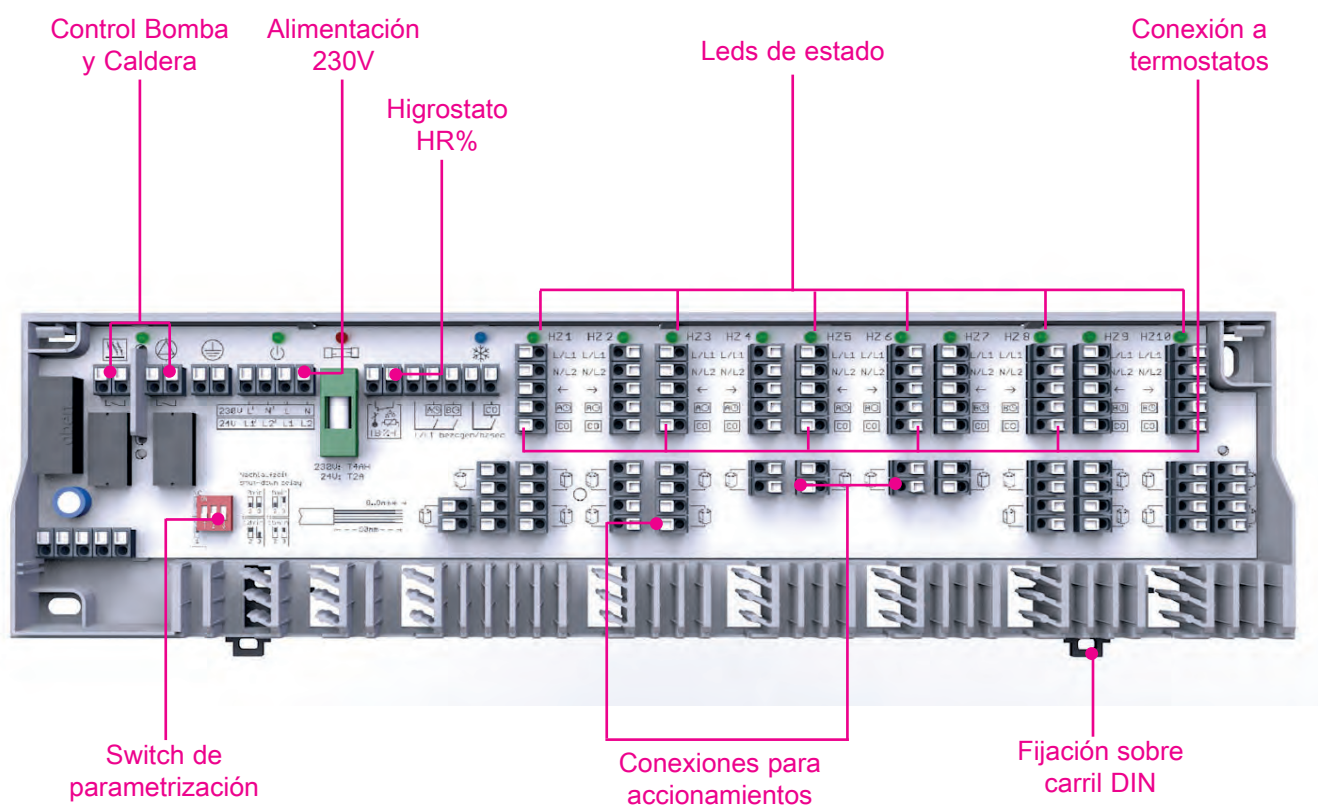

#### DATOS TÉCNICOS



Alimentación:  
Zonas:  
Accionamientos:  
Conexión a termostatos:  
Conexión a caldera:  
Conexión a bomba:

230 V/24V.  
6 ó 10 s/versión.  
15 ó 20 s/versión.  
3 hilos de 1 mm<sup>2</sup>.  
2 hilos de 1 mm<sup>2</sup>.  
2 hilos de 1,5 mm<sup>2</sup>.

Artículo	Denominación	Embalaje	€/ud.
SU102.007	Alpha -Base 6 zonas 230V sin led, 1 relé	1 ud.	85,93
SU102.009	Alpha -Base 6 zonas 230V con leds, 2 relés	1 ud.	99,91
SU102.010	Alpha -Base 10 zonas 230V con leds, 2 relés	1 ud.	117,72
SU102.008	Alpha -Base10 zonas 24V con leds, 2 relés	1 ud.	118,81

## TERMOSTATO ALPHA-T FRÍO/CALOR A 230V

Termostato electrónico digital para control de temperatura ambiente frío/calor (su colocación para suelo radiante oscila entre 1 y 1,5 m. del suelo).

### DATOS TÉCNICOS



Dimensiones:	86x86x16 mm.
Alimentación:	230V.
Campo regulación:	5 a 30º C.
Sensibilidad:	0,2 ºK.
Diferencial:	±0,2º K.
Sensor:	NTC interno.
Salida:	Relé (3A).

\*Máximo 6 accionamientos eléctricos. Otros usos consultar.

NOTA: Montaje sobre caja de mecanismos. Conexión a 3 hilos.

Artículo	Denominación	Embalaje	€/ud.
SU100.740	Alpha- T -3 Hilos	1 ud.	44,69

## TERMOSTATO ALPHA-CRONO FRÍO/CALOR A 230V

Cronotermostato electrónico digital para control de temperatura ambiente Frío/ Calor.

Programación independiente para frío y calor (en manual puede funcionar como termostato simple). Programa estándar pre-instalado.



### DATOS TÉCNICOS

Dimensiones:	86x86x16 mm.
Alimentación:	230V.
Campo regulación:	5 a 30º C.
Diferencial:	±0,2º K.
Sensor:	NTC interno.
Salida:	Relé 3A.

\*Máximo 6 accionamientos eléctricos. Otros usos consultar.

NOTA: Montaje sobre caja de mecanismos. Conexión a 3 hilos.

Artículo	Denominación	Embalaje	€/ud.
SU100.515	Alpha- CRONO -3 Hilos	1 ud.	53,41

## TERMOSTATO ALPHA-WIFI FRÍO/CALOR CON HR

Cronotermostato electrónico digital para control de temperatura ambiente Frío/ Calor, con conexión Wifi, control de humedad relativa y control a través de App desde cualquier Smartphone.

Programación independiente para frío y calor. Programa estándar pre-instalado. Cambia automáticamente de frío a calor el 15/5 y de calor a frío el 15/10.



### DATOS TÉCNICOS

Dimensiones:	86x86x15 mm.
Alimentación:	230V.
Campo regulación:	5 a 30º C.
Diferencial:	±0,2º K.
Sensor:	NTC interno.
Salida:	Relé 3A.
Conexión Wifi:	Red 2,4 GHz.
Control HR:	50-80%.

\*Máximo 6 accionamientos eléctricos. Otros usos consultar.

NOTA: Montaje sobre caja de mecanismos. Conexión a 3 hilos.

Artículo	Denominación	Embalaje	€/ud.
SU100.510	Alpha- WIFI -3 Hilos contacto salida 230V	1 ud.	97,99

## SONDA EXTERNA PARA TERMOSTATOS 3 HILOS



Sonda externa para termostatos Alpha Wifi.

Artículo	Denominación	Embalaje	€/ud.
SU100.097	Sonda Externa	1 ud.	6,54

## TERMOSTATO ALPHA-WIFI FRÍO/CALOR CON HR



Cronotermostato electrónico digital para control de temperatura ambiente Frío/Calor, con conexión Wifi, control de humedad relativa y control a través de App desde cualquier Smartphone.

Programación independiente para frío y calor. Programa estándar pre-instalado. Cambia automáticamente de frío a calor el 15/5 y de calor a frío el 15/10.

### DATOS TÉCNICOS

Dimensiones:	86x86x15 mm.
Alimentación:	230V.
Campo regulación:	5 a 30º C.
Diferencial:	±0.2º K.
Sensor:	NTC interno.
Salida:	Relé 3A.
Conexión Wifi:	Red 2,4 GHz.
Control de HR:	50*-80%.

\*Máximo 6 accionamientos eléctricos. Otros usos consultar.

NOTA: Montaje sobre caja de mecanismos. Conexión a 4 hilos.

Artículo	Denominación	Embalaje	€/ud.
SU100.509	Alpha- WIFI -4 Hilos contacto libre de tensión	1 ud.	99,50

## TERMOSTATO ALPHA-CRONO BAT FRÍO/CALOR



Cronotermostato electrónico digital para control de temperatura ambiente Frío/Calor.

Programación independiente para frío y calor (en manual puede funcionar como termostato simple). Programa estándar pre-instalado.

### DATOS TÉCNICOS

Dimensiones:	114x80x25 mm.
Alimentación:	2 pilas AA (alcalinas).
Campo regulación:	5 a 30º C.
Diferencial:	±0.5º K.
Sensor:	NTC interno.
Salida:	Relé 3A.

NOTA: Montaje de superficie o sobre caja de mecanismos. Conexión a 2 hilos.

Artículo	Denominación	Embalaje	€/ud.
SU100.514N	Alpha- CRONO BAT -2 Hilos	1 ud.	48,75

## ACCIONAMIENTOS ELÉCTRICOS



230V  
24V



Accionamiento eléctrico para distribuidores HKV, FLEX y POLY-VIT.

### DATOS TÉCNICOS

Alimentación:	230 V/24V.
Consumo:	1 W.
Conexión:	Mediante adaptador M-14.
Estado:	Cerrado sin tensión.

Artículo	Denominación	Embalaje	€/ud.
SU100.512N	Accionamiento eléctrico 230 V	1 ud.	25,72
SU100.534N	Accionamiento eléctrico 24 V	1 ud.	25,72
SU0011-M14N	Accionamiento con micro (final de carrera) conexión distrib.	1 ud.	45,00

## ESQUEMA CONTROL-2050 C/R FRÍO/CALOR



Nuevo sistema **CONTROL-2050 BUS/Radio**, para instalaciones de climatización radiante:

- Admite sondas o termostatos que pueden ser vía BUS o vía radio.
- Cada uno de los termostatos o sondas dispone de programación de temperatura y horario de funcionamiento independiente.
- Se pueden conectar hasta 5 placas control tanto vía BUS como vía radio, seleccionando una de ellas como maestra. Cada placa admite hasta 8 termostatos (40 zonas).
- La conexión vía BUS se hará en paralelo con cable apantallado de 4 hilos, sección mínima de 0,5 mm<sup>2</sup>, la longitud máxima de cableado MODBUS (RS485) será 300m.
- Mediante un módulo wifi podremos controlar desde smartphone a través de App o Pc hasta 5 placas y los dispositivos conectados a ellas.
- Cambio frío/calor a través de contacto externo, libre de potencial o desde la app.
- El sistema dispone control para bomba, caldera o aerotermia vía cable o mediante módulo receptor vía radio.

## PLACA BASE CONTROL-2050 5 C/R VÍA CABLE Y VÍA BUS FRÍO/CALOR



Unidad central de regulación para hasta 8 zonas.  
Interconexiona los accionamientos con los termostatos vía MODBUS (RS485) o vía radio indistintamente y sondas vía radio.  
Lleva instalada una programación estándar, pero el usuario puede crear la programación que necesite según sus hábitos de vida.  
Se puede definir como maestra o como esclava en la propia placa.

### DATOS TÉCNICOS

- Conexión a sondas: Radio.
- Conexión a Termostatos: Radio ó BUS (0,5 mm<sup>2</sup>).
- Conexión a Pantalla control: Radio ó BUS (0,5 mm<sup>2</sup>).
- Alimentación: 230V (1,5 mm<sup>2</sup>).
- Conexión a caldera: 2 hilos (1,5 mm<sup>2</sup>).
- Conexión a bomba: 3 hilos (1,5 mm<sup>2</sup>).
- Conexión a interruptor cambio frío/calor: 2 hilos (1,5 mm<sup>2</sup>).
- Posibilidad de control por wifi mediante módulo adicional sobre placa maestra.

Montaje sobre carril DIN en armario distribuidor.

Artículo	Denominación	Embalaje	€/ud.
SU101.001	Placa Base CONTROL 5 VÍA BUS y VÍA RADIO	1 ud.	419,50

## TERMOSTATO AMBIENTE VÍA BUS CON HR FRÍO/CALOR



Termostato ambiente vía cable, permite la modificación de la temperatura directamente desde el propio termostato además de la humedad relativa, sin tener en cuenta la programación de la Placa Base.

### DATOS TÉCNICOS

- Dimensiones: 80x80x16mm.
- Alimentación: desde Base 5V.
- Conexión: MODBUS 4 hilos de 0,5 mm.
- Control de HR: 40 a 80 %.

Montaje sobre caja de mecanismos.

Artículo	Denominación	Embalaje	€/ud.
SU101.044	Termostato ambiente control 5 CON HR	1 ud.	56,00

## TERMOSTATO AMBIENTE CONTROL 5 VÍA BUS CON HR FRÍO/CALOR



Termostato ambiente vía cable, permite la modificación de la temperatura directamente desde el propio termostato además de la humedad relativa, sin tener en cuenta la programación de la Placa Base.

### DATOS TÉCNICOS

- Dimensiones: 85x85x15mm.
- Alimentación: desde Base 5V.
- Conexión: MODBUS 4 hilos de 0,5 mm.
- Control de HR: 40 a 80 %.

Montaje sobre caja de mecanismos.

Artículo	Denominación	Embalaje	€/ud.
SU101.043	Termostato ambiente control 5 CON HR	1 ud.	96,50

## TERMOSTATO AMBIENTE VÍA RADIO CON HR FRÍO/CALOR



Termostato ambiente vía radio, permite la modificación de la temperatura directamente desde el propio termostato además de la humedad relativa, sin tener en cuenta la programación de la Placa Base.

### DATOS TÉCNICOS

- Dimensiones: 80x80x16mm.
- Alimentación: 2 Pilas AAA.
- Conexión: 868 MHz.

Montaje sobre caja de mecanismos o superficie.

Artículo	Denominación	Embalaje	€/ud.
SU101.041	Termostato ambiente VÍA RADIO con HR	1 ud.	59,00

## SONDA AMBIENTE VÍA BUS CON HR FRÍO/CALOR



Colocada en cada una de las estancias lee la temperatura ambiente y envía el dato a la Placa Base vía cable.

### DATOS TÉCNICOS

- Dimensiones: 84x84x18mm.
- Alimentación: desde Base.
- Conexión a Placa Base: ModBus 4 hilos a 0,5mm.
- Contro HR: 40 A 080%.

Montaje sobre caja de mecanismos.

Artículo	Denominación	Embalaje	€/ud.
SU101.029	Sonda ambiente CON HR	1 ud.	52,50

## SONDA AMBIENTE VÍA RADIO FRÍO/CALOR



Colocada en cada una de las estancias lee la temperatura ambiente y envía el dato a la Placa Base vía radio.

### DATOS TÉCNICOS

- Dimensiones: 80x80x18mm.
- Alimentación: 2 Pilas AAA.
- Conexión a Placa Base: 868 MHz.

Montaje sobre caja de mecanismos.

Artículo	Denominación	Embalaje	€/ud.
SU101.030	Sonda ambiente VÍA RADIO	1 ud.	49,05

## SONDA AMBIENTE VÍA RADIO MINI CON HR FRÍO/CALOR



Sonda estanca con humedad relativa para estancias húmedas que lee la temperatura ambiente y envía el dato a la Placa Base.

### DATOS TÉCNICOS

- Dimensiones: 45x45x16mm.
- Alimentación: 2 Pilas AAA.
- Conexión a Placa Base: 868 MHz.

Artículo	Denominación	Embalaje	€/ud.
SU101.026	Sonda ambiente MINI CON HR	1 ud.	66,49

## ACCIONAMIENTO ELÉCTRICO

Accionamiento 230V para abrir y cerrar válvula de circuito de calefacción.



### DATOS TÉCNICOS

- Alimentación: 230 V.
- Consumo: 1 W.
- Conexión: Mediante adaptador M-14.
- Estado: Cerrado sin tensión.

Artículo	Denominación	Embalaje	€/ud.
SU100.512N	Accionamiento eléctrico 230 V	1 ud.	25,72

## MÓDULO WIFI

Mediante un sólo módulo se puede controlar desde la aplicación de nuestro smartphone hasta 5 placas y sus dispositivos conectados.



### DATOS TÉCNICOS

- Dimensiones: 95x97x29mm.
- Conexión a Placa Base: RJ45 de 1 m (incluido).

Artículo	Denominación	Embalaje	€/ud.
SU101.021	Módulo WIFI	1 ud.	66,79

## PANTALLA CONTROL 2050 5 C/R WIFI FRÍO/CALOR (OPCIONAL)

Pantalla táctil controla hasta 40 sectores que corresponden a las sondas o termostatos. Desde la pantalla se pueden programar temperaturas, horarios y demás parámetros de cada una de las estancias de la vivienda.

Admite control de hasta 5 placas bases conectadas en serie y desde la última a la pantalla, mediante MODBUS o vía radio



### DATOS TÉCNICOS

- Alimentación: 230 V.
- Dimensiones: 90x127x17/20 mm.
- Cableado: 4 hilos de 0,5a 1mm<sup>2</sup>.

Artículo	Denominación	Embalaje	€/ud.
SU101.011	Pantalla Control 5 C/R	1 ud.	350,30

## ELEMENTOS OPCIONALES

### INTERRUPTOR FRÍO/CALOR PARA CUADRO



Interruptor para colocación sobre carril DIN en cuadro eléctrico de vivienda, para cambio de Frío/Calor (Contacto abierto calor= INVIERNO; contacto cerrado frío= VERANO).

Artículo	Denominación	Embalaje	€/ud.
SU101.035	Interruptor FRÍO/CALOR	1 ud.	23,35

### REPETIDOR DE SEÑAL VIA RADIO



Equipo de interconexión entre la placa base y otros elementos vía radio (sondas, termostatos, etc.) a 868 MHz. su uso está indicado cuando la señal entre equipos es demasiado débil debido a la distancia entre ellos. Colocar sobre enchufe en pared.

#### DATOS TÉCNICOS

- Alimentación: 230V.

Artículo	Denominación	Embalaje	€/ud.
SU101.024	Repetidor de señal	1 ud.	139,87

### RECEPTOR VÍA RADIO PARA ACTIVACIÓN DE CALDERA Ó BOMBA



Para control a distancia de la puesta en marcha de caldera o bomba de circulación cuando el termostato o sonda demanda temperatura. Sin necesidad de cableado entra las placas electrónicas y dichos elementos. Montaje sobre enchufe de pared que alimenta directamente el equipo.

#### DATOS TÉCNICOS

- Alimentación: 230V.
- Frecuencia de trabajo: 868 MHz.
- Indicador de conexión o desconexión mediante leds.

Artículo	Denominación	Embalaje	€/ud.
SU101.023	RECEPTOR VÍA RADIO	1 ud.	141,70

## COMPLEMENTOS DE REGULACIÓN

### MÓDULO ON-OFF CALDERA Y BOMBA

Caja con relé de doble contacto (NO). Recibe la señal sin tensión desde la estación base y da salida a 230V para bomba auxiliar y contacto libre de tensión a puente de termostato de caldera.



#### DATOS TÉCNICOS

- Alimentación: 230V.
- Salida Bomba: 230V. (2A).
- Salida Caldera: Libre de Tensión (2A).



230V

Artículo	Denominación	Embalaje	€/ud.
SU100.525	Módulo On-Off caldera y bomba	1 ud.	50,69

### SERVOMOTOR 3 PUNTOS

Servomotor proporcional a 3 puntos para válvula de 3 y 4 vías. Leds indicativos de sentido de giro.



230V



#### DATOS TÉCNICOS

- Velocidad de rotación: 2 min 90Cº.
- Modo funcionamiento: 3 puntos (230V AC, 50 Hz).
- Dimensiones: 84x102x91 mm.

Artículo	Denominación	Embalaje	€/ud.
SU102.017	Servomotor 3 puntos 5 N	1 ud.	173,08
SU102.018	Servomotor 3 puntos 10 N	1 ud.	212,55

### SERVOMOTOR 0-10V

Servomotor proporcional 0-10V para válvula de 3 y 4 vías. Leds indicativos de sentido de giro.

24V/ AC



#### DATOS TÉCNICOS

- Velocidad de rotación: 2 min 90Cº.
- Modo funcionamiento: 24V AC.
- Dimensiones: 84x102x91 mm.

Artículo	Denominación	Embalaje	€/ud.
SU102.014	Servomotor proporcional 5 N	1 ud.	250,70

## REGULACIÓN CENTRALIZADA F/C

Nuevo Regulador Eléctrico Frío/Calor a punto fijo para instalaciones mixtas:

- Suelo radiante F/C y Fan-coils
- Suelo Radiante y Radiadores



Pantalla digital:

- Indica el estado funcionamiento (❄ y ☰)
- Tª demandada
- Tª de impulsión real

Campo de Regulación :

- CALOR: 35°C a 55°C
- FRÍO: 12°C a 18°C

## RC-BASIC-H F/C

### GRUPO HIDRÁULICO EN H CON REGULADOR A PUNTO FIJO FRÍO/CALOR

Válvula de 3 vías en H con by-pass de pre-mezcla en circuito secundario, bomba electrónica de alta eficiencia, racores y termómetros.  
Regulador frío/calor a punto fijo.



Índice de eficiencia energética  
I.E.E. ≤ 020 A 024  
SEGÚN MODELOS

#### DATOS TÉCNICOS

Alimentación:	230V.
Conexión racores:	1" H.
By-pass:	Regulable.
Campo de regulación en calor:	35°C a 55°C.
Campo de regulación en frío:	12°C a 18°C.
Bomba Go Future 60/25 cuerpo de latón:	Hasta 150 m <sup>2</sup> .
Bomba Go-Tec 80/25 cuerpo protección cataforesis:	Hasta 225 m <sup>2</sup> .
Bomba HE OEM 100/25 cuerpo protección cataforesis:	Hasta 300 m <sup>2</sup> .
Bombas electrónicas de caudal variable, ver curvas.	

NOTA: Se puede suministrar con servomotor de 0-10 Voltios alimentado a 24V con incremento de 30€.

Artículo	Denominación	Embalaje	€/ud.
SU104.250	Grupo hidráulico RC-BASIC H 1" con regulador SIN BOMBA	1 ud.	774,35
SU104.255	Grupo hidráulico RC-BASIC H 150 con regulador y con bom. Go Future 60/25 (150 m <sup>2</sup> )	1 ud.	1.104,45
SU104.260	Grupo hidráulico RC-BASIC H 250 con regulador y con bomba Go-Tec 80/25 (225 m <sup>2</sup> )	1 ud.	1.106,70
SU104.265	Grupo hidráulico RC-BASIC H 350 con regulador y con bom. HE OEM 100/25 (300 m <sup>2</sup> )	1 ud.	1.218,80

## RC-BASIC-X F/C

### GRUPO HIDRÁULICO EN CRUZ CON REGULADOR A PUNTO FIJO FRÍO/CALOR

Válvula de 4 vías en cruz con bomba electrónica de alta eficiencia, racor de bomba y termómetro de impulsión.  
Regulador frío/calor a punto fijo.

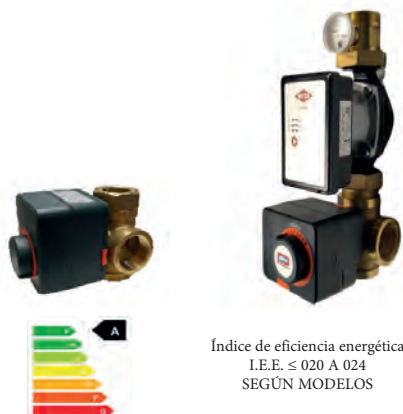

Índice de eficiencia energética  
I.E.E. ≤ 020 A 024  
SEGÚN MODELOS

#### DATOS TÉCNICOS

Alimentación:	230V.
Conexión:	1" H.
Campo de regulación en calor:	35°C a 55°C.
Campo de regulación en frío:	12°C a 18°C.
Bomba Go Future 60/25 cuerpo de latón:	Hasta 160 m <sup>2</sup> .
Bomba Go-Tec 80/25 cuerpo protección cataforesis:	Hasta 300 m <sup>2</sup> .
Bomba HE100/25 cuerpo protección cataforesis:	Hasta 500/575 m <sup>2</sup> .
Bombas electrónicas de caudal variable, ver curvas.	

NOTA: Se puede suministrar con servomotor de 0-10 Voltios alimentado a 24V con incremento de 30€.

Artículo	Denominación	Embalaje	€/ud.
SU104.350	Grupo hidráulico RC-BASIC X 1" con regulador SIN BOMBA	1 ud.	521,70
SU104.355	Grupo hidráulico RC-BASIC X 1 1/4" con regulador SIN BOMBA	1 ud.	552,95
SU104.360	Grupo hidráulico RC-BASIC X 1" con regulador y con bomba Go Future 60/25 (160 m <sup>2</sup> )	1 ud.	987,90
SU104.362	Grupo hidráulico RC-BASIC X 1 1/4" con regulador y con bomba Go-Tec 80/25 (300 m <sup>2</sup> )	1 ud.	993,45
SU104.364	Grupo hidráulico RC-BASIC X 1 1/2" con regulador y con bom. HE OEM 100/25 (500 m <sup>2</sup> )	1 ud.	1.204,35
SU104.366	Grupo hidráulico RC-BASIC X 2" con regulador y con bom. HE OEM 100/32 (575m <sup>2</sup> )	1 ud.	1.215,45

IMPORTANTE: Los equipos de 1 1/2" y 2" no llevan termómetro)

NOTA: El dato de las superficies a calefactar es aproximado y depende del caudal necesario en la instalación. Por lo tanto es necesario hacer este cálculo antes de seleccionar el equipo definitivo.

La empresa se reserva el derecho de modificar parcial o totalmente precios, estética y características de los materiales que figuran en esta lista sin previo aviso.

## REGULACIÓN CENTRALIZADA FRÍO/CALOR

La regulación centralizada esta diseñada para controlar la temperatura del agua que circula por los circuitos de suelo radiante, tanto en frío como en calor.

El sistema consta de una centralita que incorpora una sonda exterior y una sonda de impulsión.

El funcionamiento en calefacción se basa en analizar la temperatura en el exterior y en función de esta temperatura impulsar el agua a la temperatura necesaria para mantener la casa a la temperatura deseada siguiendo la curva de caldeo calculada.

El funcionamiento en frío trabaja sobre una temperatura de impulsión prefijada entre 12°C y 16°C para determinar ésta se tendrá en cuenta la humedad relativa de la zona.

Para realizar estas funciones esta centralita estará conectada con uno de los grupos hidráulicos con servomotor y bomba.

Para determinar el grupo hidráulico se tendrá en cuenta el caudal y las pérdidas de carga de la instalación.

### CENTRALITA RC-PLUS FRÍO/CALOR



230V



Centralita para control de temperatura de agua a los circuitos en frío/calor con sondas. Permite determinar la curva de caldeo de calefacción y temperatura de impulsión en frío. Se puede programar temperatura de confort y temperatura reducida en calor. Salida para servomotores proporcionales en 3 puntos. Incluye sonda exterior, sonda impulsión. Control de bomba de circulación. Posibilidad de manejo a través de App. (Grupo hidráulico, servomotor y acceso a ruter no incluidos).

#### DATOS TÉCNICOS

- Alimentación: 230V.
- Montaje: Sobre pared.
- Programación: Semanal.
- Contacto: 3A, 230V.
- Cambio frío/calor: Interruptor externo.

Artículo	Denominación	Embalaje	€/ud.
SU100.080	Centralita RC-PLUS FRÍO/CALOR	1 ud.	360,00

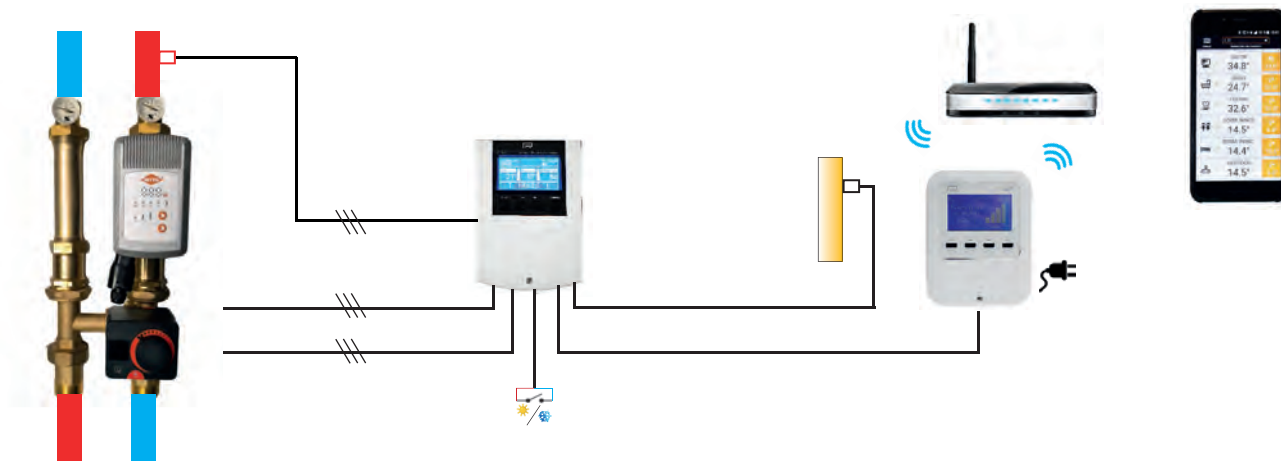

La empresa se reserva el derecho de modificar parcial o totalmente precios, estética y características de los materiales que figuran en esta lista sin previo aviso.

## RC-PLUS-H

### GRUPO INTEGRAL FRÍO/CALOR CON VÁLVULA EN H , SERVOMOTOR ,BOMBA Y CENTRALITA



Índice de eficiencia energética  
I.E.E. ≤ 020 A 024  
SEGÚN MODELOS

Centralita de regulación frío/calor , con sonda exterior y sonda de impulsión, válvula de 3 vías en H , by-pass de pre-mezcla en circuito secundario, servomotor, bomba electrónica de alta eficiencia , racores y termómetros. Posibilidad de manejo mediante App a través del módulo de acceso a wifi mediante App.

#### DATOS TÉCNICOS

Alimentación:	230V.
Conexión racores:	1" H.
By-pass:	Regulable.
Servomotor:	90º- 120 seg.
Bomba Go Future 60/25 cuerpo de latón:	Hasta 150 m <sup>2</sup> .
Bomba Go-Tec 80/25 cuerpo protección cataforesis:	Hasta 225 m <sup>2</sup> .
Bomba HE OEM 100/25 cuerpo protección cataforesis :	Hasta 300 m <sup>2</sup> .
Bombas electrónicas de caudal variable, ver curvas.	

Artículo	Denominación	Embalaje	€/ud.
SU104.302	Grupo integral RC-PLUS H 150 con bomba Go Future 60/25 (150 m <sup>2</sup> )	1 ud.	1.329,80
SU104.307	Grupo integral RC-PLUS H 250 con bomba Go-Tec 80/25 (225 m <sup>2</sup> )	1 ud.	1.332,00
SU104.312	Grupo integral RC-PLUS H 350 con bomba HE OEM 100/25(300 m <sup>2</sup> )	1 ud.	1.443,00

NOTA: Esta centralita puede trabajar a punto fijo en frío y en calor. Especificar en el pedido cuando se quiera esta modalidad.

## RC-PLUS-X

### GRUPO INTEGRAL FRÍO/CALOR CON VÁLVULA EN CRUZ, SERVOMOTOR , BOMBA Y CENTRALITA



Índice de eficiencia energética  
I.E.E. ≤ 020 A 024  
SEGÚN MODELOS

Centralita de regulación frío/calor , con sonda exterior y sonda de impulsión, válvula de 4 vías en cruz, servomotor, bomba electrónica de alta eficiencia , racor de bomba y termómetro de impulsión. Posibilidad de manejo mediante App a través del módulo de acceso a wifi mediante App.

#### DATOS TÉCNICOS

Alimentación:	230V.
Conexión:	1", 1 1/4", 1 1/2" Y 2".
Servomotor:	90º- 120 seg.
Bomba Go Future 60/25 cuerpo de latón:	Hasta 160 m <sup>2</sup> .
Bomba Go-Tec 80/25 cuerpo protección cataforesis:	Hasta 300 m <sup>2</sup> .
Bomba HE OEM 100/25 cuerpo protección cataforesis:	Hasta 500 m <sup>2</sup> .
Bomba HE OEM 100/32 cuerpo protección cataforesis:	Hasta 575 m <sup>2</sup> .
Bombas electrónicas de caudal variable, ver curvas.	

Artículo	Denominación	Embalaje	€/ud.
SU104.317	Grupo integral RC-PLUS X 160 con bomba Go Future 60/25 (160 m <sup>2</sup> )	1 ud.	1.106,70
SU104.322	Grupo integral RC-PLUS X 300 con bomba Go-Tec 80/25 (300 m <sup>2</sup> )	1 ud.	1.108,90
SU104.327	Grupo integral RC-PLUS X 500 con bomba HE OEM 100/25 (500 m <sup>2</sup> )	1 ud.	1.387,50
SU104.332	Grupo integral RC-PLUS X 600 con bomba HE OEM 100/32 (575 m <sup>2</sup> )	1 ud.	1.498,50

**IMPORTANTE: Los equipos de 1 1/2" y 2" no llevan termómetro)**

NOTA: Esta centralita puede trabajar a punto fijo en frío y en calor. Especificar en el pedido cuando se quiera esta modalidad.

## DIAGRAMAS DE CAUDALES BOMBAS

BOMBA GO FUTURE60/25

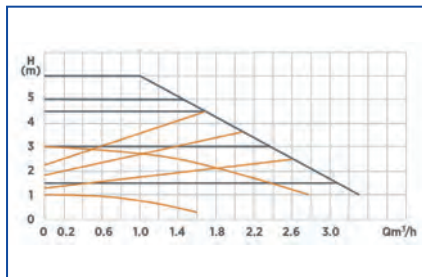

BOMBA GO-TEC 80/25

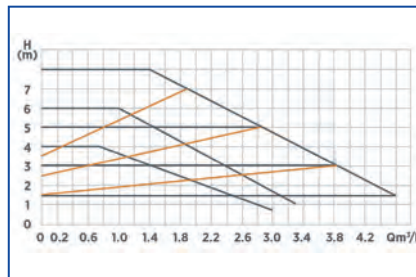

BOMBA HE OEM 100/25

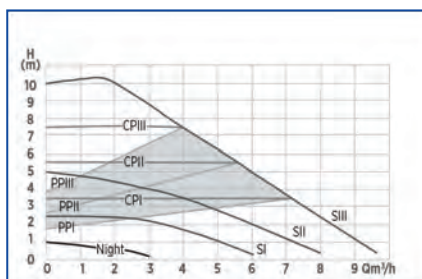

BOMBA HE OEM 100/32

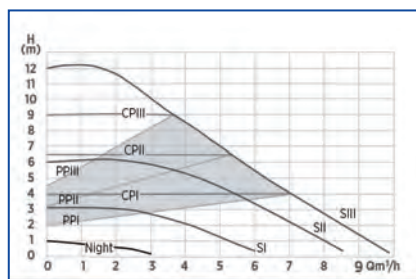

## DIAGRAMAS DE CAUDALES VÁLVULAS

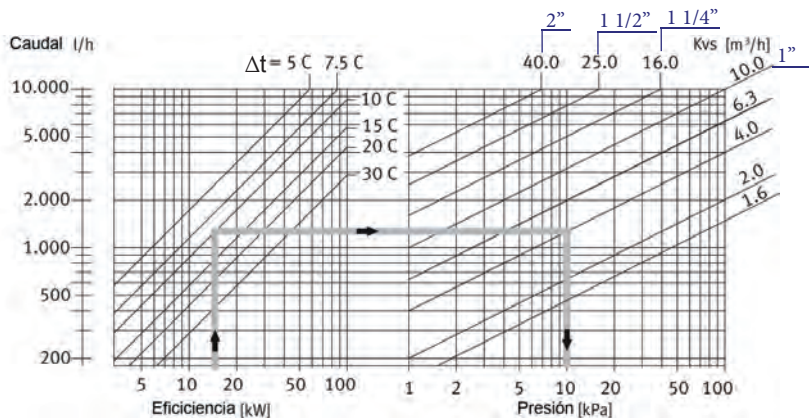
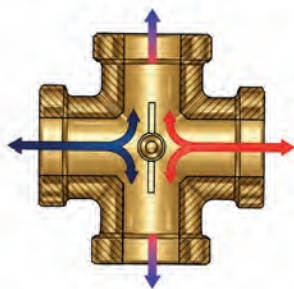
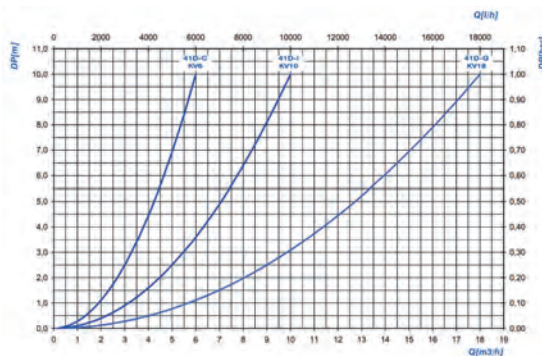
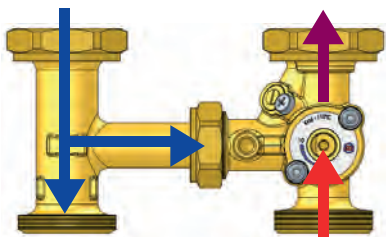

## REGULADORES DE TEMPERATURA-VÁLVULA TERMOSTÁTICA 3 VÍAS



Válvula mezcladora termostática para control de temperatura de agua de calefacción a punto fijo en instalaciones de suelo radiante.

Fabricada en latón con racores de 1" rosca macho, termómetro en impulsión, sonda de inmersión y porta-sondas de 3/8".

### DATOS TÉCNICOS

Presión:	PN-10.
Campo de regulación:	De 30 a 70 °C.
Caudal máximo recomendado:	2 m <sup>3</sup> /h.
Conexión de racores:	1".
Bomba Go Future 60/25 cuerpo de latón	Hasta 100 m <sup>2</sup> .
Bomba Go-Tec 80-25	Hasta 150 m <sup>2</sup> .

Artículo	Denominación	Embalaje	€/ud.
SU103.098	Válvula limitadora sin bomba	1 ud.	240,80
SU103.099	Válvula limitadora con bomba Go Future 60/25	1 ud.	540,60
SU103.109	Válvula limitadora con bomba Go-Tec 80/25	1 ud.	543,90

## REGULADORES DE TEMPERATURA-VÁLVULA LIMITADORA EN H



Válvula mezcladora termostática para control de temperatura de agua a punto fijo en instalaciones de suelo radiante.

Fabricada en latón con racores de 1" rosca macho, termómetros en impulsión y retorno, termómetro en impulsión, sonda de inmersión y porta-sondas de 3/8".

### DATOS TÉCNICOS

Presión:	PN-10.
Campo de regulación:	De 30 a 70 °C.
Caudal máximo recomendado:	2 m <sup>3</sup> /h.
Conexión de racores:	1".
BombaGo Future 60/25 cuerpo de latón	Hasta 100 m <sup>2</sup> .
Bomba Go-Tec 80/25	Hasta 150 m <sup>2</sup> .
Bombas de caudal variable, ver curvas.	

Artículo	Denominación	Embalaje	€/ud.
SU103.080	Válvula limitadora en H termostática sin bomba	1 ud.	288,60
SU103.091	Válvula limitadora en H con bomba Go Future 60/25	1 ud.	610,50
SU103.096	Válvula limitadora en H con bomba Go-Tec 80/25	1 ud.	621,60

### DIAGRAMAS DE CAUDALES

#### VÁLVULA LIMITADORA

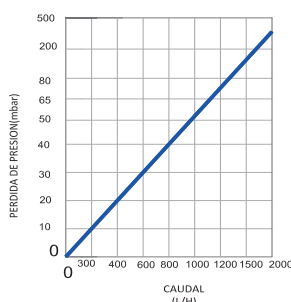

#### BOMBA GO FUTURE 60/25

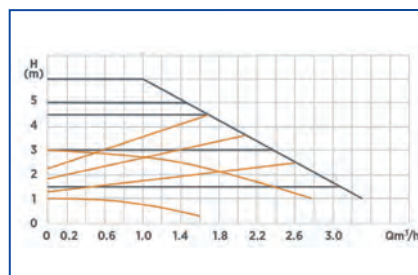

#### BOMBA GO-TEC 80/25

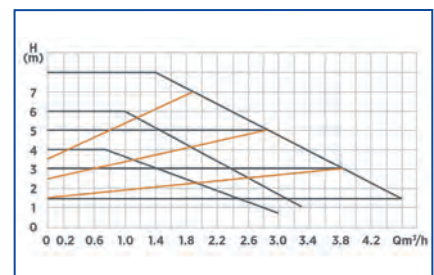

Importante: El material utilizado para todas nuestras piezas de latón es de CW614N y CW617N siendo su contenido máx. en PB de 3,5 Y 2,5 respectivamente.

La empresa se reserva el derecho de modificar parcial o totalmente precios, estética y características de los materiales que figuran en esta lista sin previo aviso.



Calefacción

---

# Tratamiento de agua

---

Cuida tu hogar con nosotros



**ABRIL 2026**



# Tratamiento de agua

Todas las soluciones

## Profi-Plus

---



Los sistemas de obra nueva de Polytherm ofrecen un alto rendimiento energético junto con un excelente aislamiento térmico y acústico.

.....Página 165

## Profimat

---



Los sistemas de obra nueva de Polytherm ofrecen un alto rendimiento energético junto con un excelente aislamiento térmico y acústico.

.....Página 166

## Profimat con diferencial de presión

---



Los sistemas de obra nueva de Polytherm ofrecen un alto rendimiento energético junto con un excelente aislamiento térmico y acústico.

.....Página 167

## Bioquell

---



Sistemas especiales para grandes instalaciones con una climatización eficiente.

.....Página 169

## FILTROS SEGÚN C.T.E. Y NORMA UNE13.443-1

### OBLIGATORIO SEGÚN CÓDIGO TÉCNICO DE LA EDIFICACIÓN

#### JUDO-PROFI-PLUS-Filtros autolimpiables PARA AGUA DE CONSUMO

- Retrolavado de accionamiento manual sin corte de suministro, mediante exclusivo sistema de aspiración rotativa de 3 puntos.
  - Autolimpieza de la pared interior del vaso, para mantener su transparencia.
  - Malla de filtración de gran superficie en acero inoxidable con baño de plata, paso de malla 0,1 mm.
  - Incluye base universal JUDO de conexión rápida en latón, con posibilidad de montaje vertical y horizontal (Quickset E) en filtros hasta 2". El resto de fundición con recubrimiento de Rilsan. Sólo se puede montar en horizontal.
  - Homologado por DVGW, DIN 19.632, TOV-GS y 13.443-1
  - Para agua hasta 30°C.
  - PN 16 Hasta 2" y PN-10 Resto.
- NOTA: mallas especiales con pasos de 0,05; 0,03; 0,32 ó 0,5 mm.

#### JUDO-PROFI-PLUS-Filtros auto-lavaveis PARA AGUA DE CONSUMO

- Retro lavagem de accionamento manual sem corte de fornecimento, sistema de aspiração rotativa de 3 pontos
  - Auto limpeza da parede interior do copo, para manter sua transparência.
  - Malha de filtração de grande superfície em aço inoxidável com banho em prata (protecção anti formação de bactérias em 2 anos) passo da malha de 0,1 mm.
  - Inclui base universal JUDO conexão rápida em latom, com a possibilidade de montagem vertical ou horizontal (QUICKSET E) em filtros até 1"1/2, as restantes medidas flangeadas e com acabamento em Rilsan.
  - Homologado por DVGW, DIN 19.632, TUV-GS e 13.443-1.
  - Para agua ate 30 °C.
  - PN 16 Hasta 2" y PN-10 Resto.
- NOTA: malhas especiais filtrantes com passos de 0,05; 0,03; 0,32 ó 0,5 mm.



Modelo	JPF+	JPF+	JPF+ QC
Conexión	1"	1 1/4"	2"
Caudal m <sup>3</sup> /h	4,5	5,5	17
Pérdidas de carga (Bar)	0,2	0,2	0,2
Filtración de malla (mm)	0,1	0,1	0,1
Artículo	JP8010073	JP8010074	JP8010214
Precio (€)	700,95	767,55	1.348,60

TIPO	Ancho	Alto
JPF+ 1"	130	410
JPF+ 1 1/4"	130	410
JPF+QC 2"	158	432



Modelo	JPF+ QC	JPF+QC	JPF+ QC
Conexión	DN65	DN80	DN100
Caudal m <sup>3</sup> /h	27	50	70
Pérdidas de carga (Bar)	0,2	0,2	0,2
Filtración de malla (mm)	0,1	0,1	0,1
Artículo	JP8010215	JP8010216	JP8010217
Precio (€)	2.482,60	3.936,90	4.375,10

TIPO	Ancho	Alto
JPF+QC DN65	240	513
JPF+QC DN80	320	591
JPF+QC DN100	320	608



Modelo	JPF+QC	JPF+QC	JPF+QC
Conexión	DN125	DN150	DN200
Caudal m <sup>3</sup> /h	100	150	200
Pérdidas de carga (Bar)	0,2	0,2	0,2
Filtración de malla (mm)	0,1	0,1	0,1
Artículo	JP8290025	JP8290026	JP8290027
Precio (€)	9.894,60	14.472,45	17.896,55

TIPO	Ancho	Alto
JPF+QC DN125	560	643
JPF+QC DN150	560	684
JPF+QC DN200	600	731

**NOTA: Para filtros de mayores dimensiones consultar**

## FILTROS AUTOLIMPIABLES AUTOMÁTICOS CRONOMÉTRICOS

### PARA AGUA DE CONSUMO

#### JUDO-PROFIMAT - Filtros auto-limpiables automáticos crono métricos

- Sistema de autolimpieza mediante motor que acciona el sistema rotativo de aspiración de impurezas, y la válvula de desagüe.
- Iguales características y ventajas que los filtros JUDO-PROFI-PLUS.
- Automático cronométrico.(Hora, día, semana y mes).
- Incluye base conexión "Quickset E".
- PN 16 Hasta 2" y PN-10 Resto.



Modelo	JPF+ AT	JPF+ AT	JPF+ AT	JPF+ AT
Conexión	R 1"	R 1 1/4"	R 1 1/2"	R 2"
Caudal m <sup>3</sup> /h	4,5	5,5	16	17
Pérdidas de carga (Bar)	0,2	0,2	0,2	0,2
Filtración de malla (mm)	0,1	0,1	0,1	0,1
Artículo	JP8020105	JP8020106	JP8307012	JP8307013
Precio (€)	2.221,35	2.291,40	3.130,40	3.263,25

#### JUDO-PROFIMAT - Filtros auto-lavaveis automáticos crono métricos

- Sistema de auto limpeza mediante motor que acciona el sistema rotativo da aspiração de impurezas assim como a válvula de esgoto.
- Iguais características e vantagens dos filtros JUDO-PROFI-PLUS.
- Automático crono métrico.(Hora,dia, semana y mes).
- Inclui base conexão "Quickset E".
- PN 16 Hasta 2" y PN-10 Resto.



Modelo	JPF+ AT	JPF+ AT	JPF+ AT
Conexión	DN65	DN80	DN100
Caudal m <sup>3</sup> /h	27	50	70
Pérdidas de carga (Bar)	0,2	0,2	0,2
Filtración de malla (mm)	0,1	0,1	0,1
Artículo	JP8307014	JP8020033	JP8020034
Precio (€)	4.009,15	5.342,40	5.570,85

TIPO	Ancho	Alto
JPF+AT 1"	133	500
JPF+ AT 1 1/4"	133	500
JPF+ AT 1 1/2"	158	491
JPF+ AT 2"	158	491

TIPO	Ancho	Alto
JPF+AT DN65	240	577
JPF+ AT DN80	320	650
JPF+ AT DN100	320	669

#### Pasos de mallas especiales

Recargo por suministro de filtros con mallas de 0,05; 0,03; 0,32; 0,5 mm.



TIPO	Precio/ud
de 3/4" a 2"	144,85
de DN65 a DN100	202,80
DN125	424,25
DN150	610,70
DN200	815,85

Kit de recambio malla estándar (0,1mm.) + tobera de aspiración

Artículo	TIPO	Precio/ud
JP2021359	de 3/4" a 1 1/4"	227,26
JP2021360	de 1 1/2" a DN65	300,15
JP2021361	de DN80 a DN100	632,25

## FILTROS AUTOLIM. AUTOM. CRONOMÉTRICOS POR DIFERENCIAL DE PRESIÓN

### PARA AGUA DE CONSUMO

#### JUDO - Filtros autolimpiables automáticos cronométrico con diferencial de presión

- Sistema de autolimpieza con motor incorporado que acciona el sistema rotativo de aspiración de impurezas así como la válvula de desagüe.
  - Con iguales características que filtro JUDO-Profi Plus.
  - Automático cronométrico y por diferencial de presión.
  - Incluye base de conexión "Quickset E".
  - PN 16 Hasta 2" y PN-10 Resto.
  - Perdidas de carga: 0,2 bar.
  - Filtración da malla: 0,1 mm.
- NOTA: mallas especiales filtrantes con pasos de 0,05; 0,03; 0,32 ó 0,5 mm.

#### JUDO - Filtros auto-lavaveis automáticos crono métrico com diferencial de pressão

- Sistema de auto limpeza com motor incorporado que acciona o sistema rotativo e aspiração de impurezas assim como a válvula de esgoto.
  - Com iguais características do filtro JUDO-Profi Plus.
  - Automático crono métrico e por diferencial de pressão.
  - Inclui base de conexão "Quickset E".
  - PN 16 Hasta 2" y PN-10 Resto.
  - Perdas de carga: 0,2 bar.
  - Filtração da malha: 0,1 mm.
- NOTA: malhas especiais filtrantes com passos de 0,05; 0,03; 0,32 ou 0,5 mm.



Modelo	JPF+ ATP	JPF+ ATP	JPF+ ATP	JPF+ ATP
Conexión	R 1"	R 1 1/4"	R 1 1/2"	R 2"
Caudal m <sup>3</sup> /h	4,5	5,5	16	17
Artículo	JP8020108	JP8020109	JP8020069	JP8020073
Precio (€)	3.246,95	3.340,15	4.102,35	4.244,55

TIPO	Ancho	Alto
JPF+AT 1"	133	500
JPF+ AT 1 1/4"	133	500
JPF+ AT 1 1/2"	158	491
JPF+ AT 2"	158	491



Modelo	JPF+ ATP	JPF+ ATP	JPF+ ATP
Conexión	DN65	DN80	DN100
Caudal m <sup>3</sup> /h	27	50	70
Artículo	JP8020038	JP8020039	JP8020040
Precio (€)	4.969,45	6284,10	6.444,90

TIPO	Ancho	Alto
JPF+AT DN65	240	577
JPF+ AT DN80	320	650
JPF+ AT DN100	320	669



Modelo	JPF+QC ATP	JPF+QC ATP	JPF+QC ATP
Conexión	DN125	DN150	DN200
Caudal m <sup>3</sup> /h	100	150	200
Artículo	JP8320025	JP8320026	JP8320027
Precio (€)	23.465,00	29.767,70	34.268,65

TIPO	Ancho	Alto
JPF+AT DN125	560	702
JPF+ AT DN150	560	740
JPF+ AT DN200	600	781

## DETALLE DE FUNCIONAMIENTO DE LOS FILTROS SERIE PROFÍ (FABRICADA SEGÚN C.T.E)

### Filtro autolimpiable (según C.T.E.)

El sistema de auto-limpieza patentada mediante toberas rotativas, hacen una perfecta limpieza arrastrando mediante el sistema de retrolavado las incrustaciones que se depositan en la malla filtrante.

### Autolimpieza sin necesidad de corte de suministro (según C.T.E.)

Debido a la tecnología desarrollada para este producto se realiza la limpieza de la malla manteniendo el suministro del agua filtrada a la instalación.

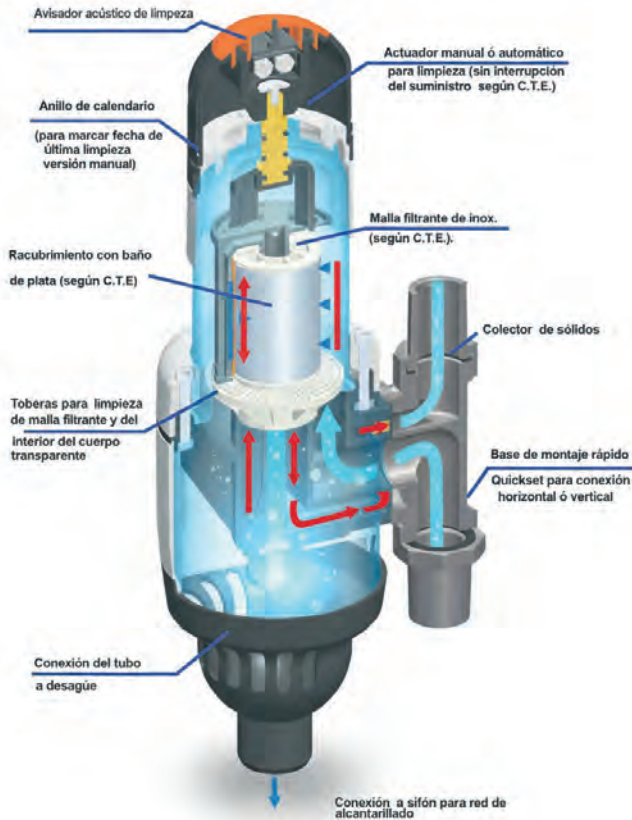

### Malla filtrante de acero inoxidable con baño de plata (según C.T.E.)

El recubrimiento de plata de la malla de acero inoxidable que reduce el riesgo de la formación/reproducción de bacterias.

### Malla de filtración de 50 µm (según C.T.E.)

Las partículas de arena, óxido y suciedad dañan y obstruyen las instalaciones sanitarias (tubos, griferías, calentadores de, duchas, electrodomésticos, etc). Esto causa reparaciones costosas. Con las mallas de filtración de los filtros Profi-Plus de Judo -Polytherm, con pasos desde 0,03mm hasta 0,5 mm (según necesidades) eliminamos éstos problemas.

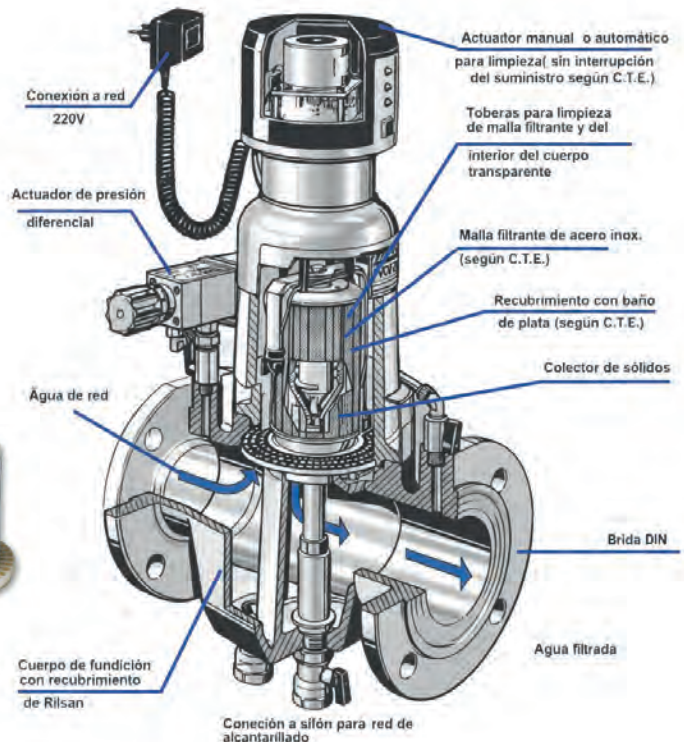

**NOTA: LOS FILTROS HASTA 2" SE PODRÁN MONTAR SOBRE TUBERÍAS EN HORIZONTAL Y VERTICAL. SUPERIORES A 2" SOLO TUBERÍAS HORIZONTALES MANTENIENDO SIEMPRE LOS CUERPO FILTRANTES EN POSICIÓN VERTICAL.**

## FILTROS AUTOLIMPIABLES MANUALES SEGÚN UNE 13.443-1

### PARA AGUA DE CONSUMO

#### JUDO Bioquell Filt B

- Limpieza de malla por retrolavado de accionamiento manual, mediante dos toberas longitudinales (sin corte de suministro), con sistema rotativo, que limpia a la vez que la malla filtrante y el vaso transparente.
- Malla de acero inoxidable, paso de malla 0,1 mm.
- Asientos de cierre mediante discos cerámicos.
- Homologado por DVGW. TUV-GS
- PN 16



#### JUDO Bioquell Filt B

- Limpeza da malha por retro lavagem de accionamento manual.
- Malhas de aço inoxidável mediante duas turbinas longitudinais (sem cortar o fornecimento) com sistema rotativo, que limpa em simultâneo a malha filtrante e o copo para manter sua transparência.
- Homologado por DVGW. TUV-GS.
- Para agua ate 30 °C.
- PN 16.

#### Autolimpiable manual

Modelo	BIOQUELL B	BIOQUELL B	BIOQUELL B	BIOQUELL B	BIOQUELL B
Conexión	R 3/4"	R 1"	R 1 1/4"	R 1 1/2"	R 2"
Caudal m <sup>3</sup> /h	3,3/ 5,3	3,5/ 5,6	3,8/ 6,1	9,5/ 14,5	10,1/ 16,6
Pérdidas de carga (Bar)	0,2/0,5	0,2/0,5	0,2/0,5	0,2/0,5	0,2/0,5
Filtración de malla (mm)	0,1	0,1	0,1	0,1	0,1
Artículo	JP8070710	JP8070711	JP8070712	JP8070713	JP8070714
Precio (€)	296,35	296,35	334,65	626,05	719,25

TIPO	Ancho	Alto
BIOQUELL B 3/4"	130	428
BIOQUELL B 1"	130	428
BIOQUELL B 1 1/4"	130	428
BIOQUELL B 1 1/2"	108	537
BIOQUELL B 2"	108	537

#### JUDO Bioquell FiltBP

- Filtro autolimpiable.
- Basados en el filtro autolimpiable JUDO Bioquell FILT BP, tiene las mismas características y ventajas.
- Incorpora válvula reductora de presión regulable de 1,5 a 6 bar, con manómetro de presión de salida.



#### JUDO Bioquell Filt BP

- Filtro auto-lavável.
- Baseados no filtro auto-lavável JUDO-Bioquell FILT BP, tem as mesma característica e vantagens.
- Incorpora válvula redutora de pressão regulável de 1,5 a 6 bar, com manómetro de pressão de saída.

Modelo	BIOQUELL BP	BIOQUELL BP	BIOQUELL BP	BIOQUELL BP	BIOQUELL BP
Conexión	R 3/4"	R 1"	R 1 1/4"	R 1 1/2"	R 2"
Caudal m <sup>3</sup> /h	3,3	4,5	5,5	9,1	14
Filtración de malla (mm)	0,1	0,1	0,1	0,1	0,1
Artículo	JP8170325	JP8170326	JP8170327	JP8170328	JP8170329
Precio (€)	444,55	444,55	504,50	1.150,50	1.223,75

TIPO	Ancho	Alto
BIOQUELL BP 3/4"	180	386
BIOQUELL BP 1"	195	386
BIOQUELL BP 1 1/4"	230	386
BIOQUELL BP 1 1/2"	252	369
BIOQUELL BP 2"	280	384

TIPO	Embalaje	Artículo	Precio/ud (€)
MOTOR	1	JP2170666	578,55

NOTA: LOS FILTROS SE MONTARÁN SOBRE TUBERÍAS HORIZONTALES CON EL CUERPO FILTRANTE SIEMPRE EN POSICIÓN VERTICAL

## DETALLE DE FUNCIONAMIENTO DE LOS FILTROS SERIE BIOQUELL

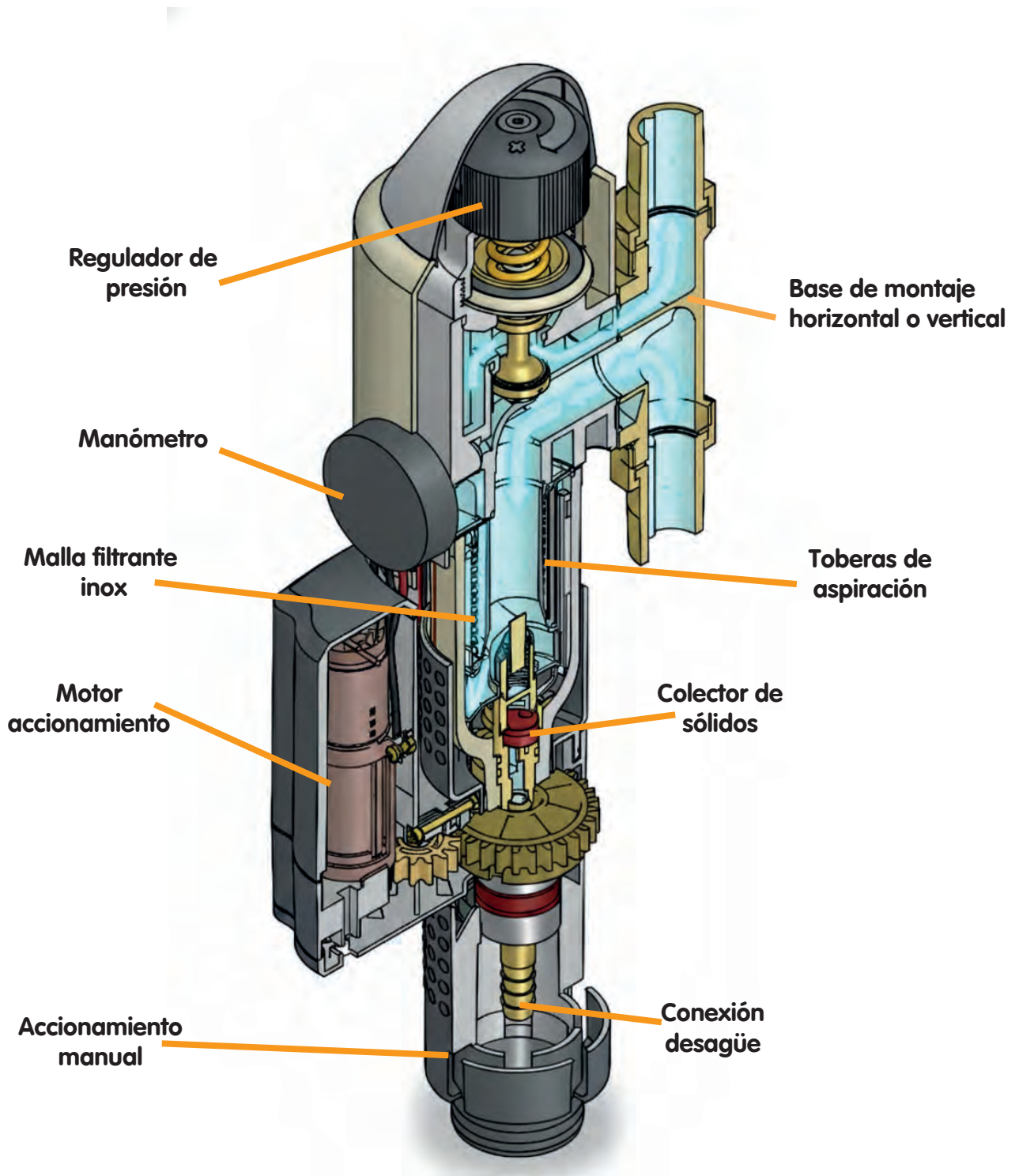





#### OFICINAS CENTRALES

C/Anabel Segura 16 Edificio 1 Planta  
Baja 28108 Alcobendas (Madrid)  
Telf.: 91 658 69 60



#### FÁBRICA Y ALMACÉN

Pol.Ind."La Quinta" Camino de Alovera, nº3  
19171 Cabanillas del Campo (Guadalajara)  
Telf.: 949 324 324